

**T.C.**  
**KÜLTÜR VE TURİZM BAKANLIĞI**  
**ANTALYA KÜLTÜR VARLIKLARINI KORUMA BÖLGE KURULU**  
**KARAR**

**Toplantı Tarihi ve No. : 14.08.2015/121**  
**Karar Tarihi ve No. : 14.08.2015/4018**

**Toplantı Yeri**  
**ANTALYA**

Antalya İli, Gündoğmuş İlçesi sınırları içerisinde bulunan Sümeni örenyeri ve kervan yolu üzerindeki Gelesandra bölgesinde yer alan, mülkiyeti Gündoğmuş Belediyesine ait 178 ada 7 parsel üzerinde bulunan Hanın korunması gerekli taşınmaz kültür varlığı olarak tesciline ilişkin Antalya Valiliği İl Kültür ve Turizm Müdürlüğü'nün 04.05.2015 tarih ve 3921 sayılı yazısı, Antalya Kültür Varlıklarını Koruma Bölge Müdürlüğü uzmanlarının 13.07.2015 tarihli raporu, Antalya Vakıflar Bölge Müdürlüğü'nün 24.07.2015 tarih ve 2505 sayılı yazısı okundu, ekleri ve dosyası incelendi, yapılan görüşmeler sonucunda;

Antalya İli, Gündoğmuş İlçesi sınırları içerisinde bulunan Sümeni örenyeri ve kervan yolu üzerindeki Gelesandra bölgesinde yer alan, mülkiyeti Gündoğmuş Belediyesine ait 178 ada 7 parsel üzerinde bulunan Hanın 2863 sayılı yasanın 3. ve 6. maddelerinde tanımlanan nitelikleri taşıdığı anlaşıldığından aynı yasanın 7. maddesi doğrultusunda "Korunması Gerekli Taşınmaz Kültür Varlığı" olarak tescil edilmesine, koruma alanının kararımız eki 1/2000 ölçekli haritada sınırları gösterildiği şekilde, koruma grubunun ise Kültür Varlıklarını Koruma Yüksek Kurulunun 05.11.1999 tarih ve 660 sayılı ilke kararı uyarınca I. Grup olarak belirlenmesine,

2863 sayılı yasanın 8. maddesi uyarınca koruma alanında Kurulumuzdan izinsiz herhangi bir inşai ve fiziki uygulamada bulunulmamasına, koruma alanı sınırının planlara işlenerek meclis kararıyla birlikte Kurulumuza iletilmesine karar verildi.

**BAŞKAN**  
Yrd.Doç.Dr.İbrahim BAKIR  
İMZA

**BAŞKAN YARDIMCISI**  
Prof.Dr.H.Sabri ALANYALI  
İMZA

**Üye**  
Prof.Dr. Ziya GENÇEL  
İMZA

**Üye**  
Yrd.Doç.Dr.Zekeriya ŞİMŞİR  
İMZA

**Üye**  
Prof.Dr.Bilal SÖĞÜT  
İMZA

**Üye**  
Prof.Dr.Dicle AYDIN  
İMZA

**Üye**  
Emel BOYACIOĞLU  
İMZA

**Üye**  
Yaşar PARLAYÜKSEL  
Ant.Büyükşehir Bld.Tem.  
İMZA

**Üye**  
Gündoğmuş Bld.Tem.  
(BULUNMADI)

**Üye**  
Osman GEYİK  
Ant.Vakıflar Bölge Md.V.  
İMZA

**Üye**  
Seher TÜRKMEN  
Alanya Müze Md.  
İMZA

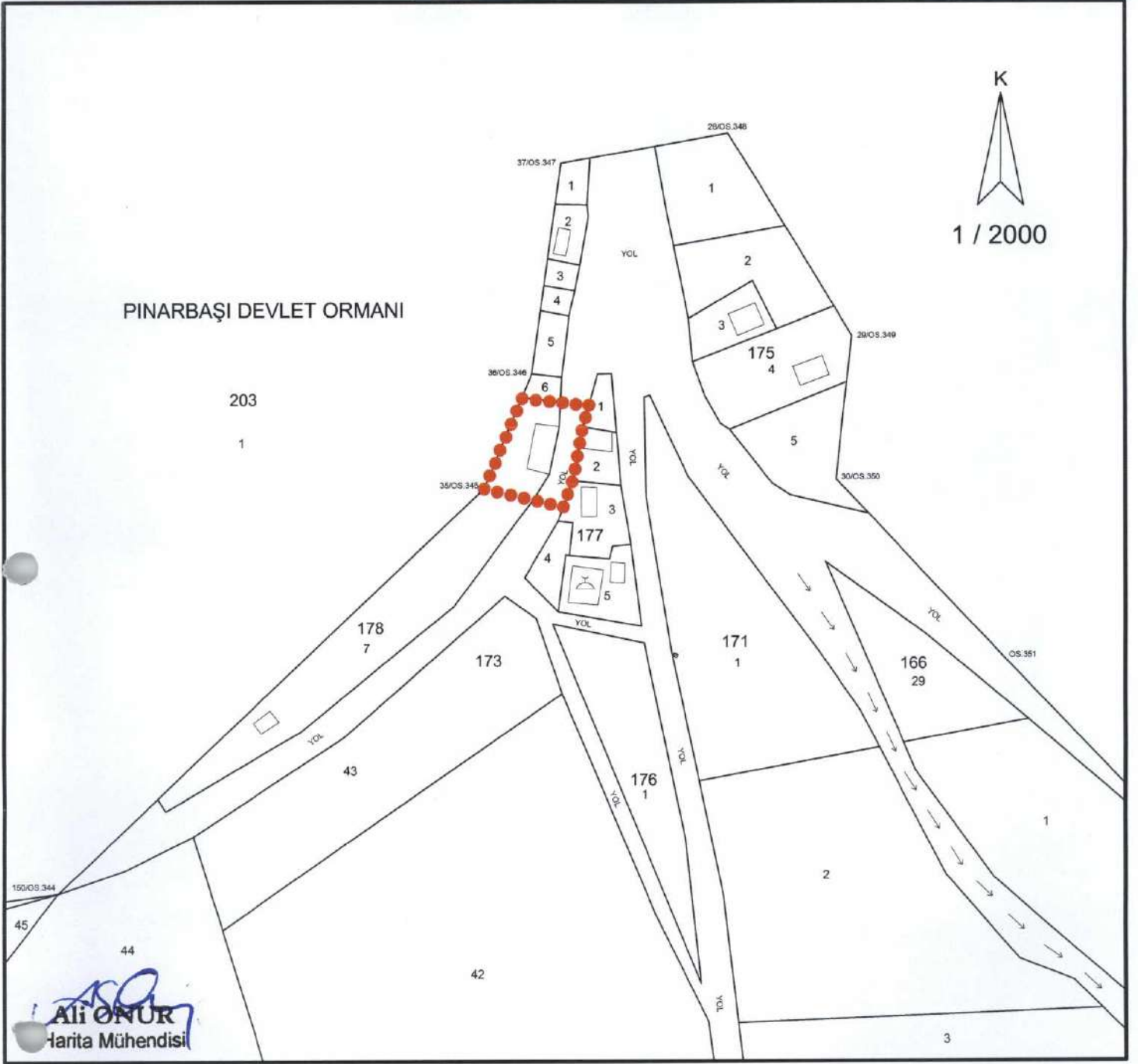

KÜLTÜR VARLIĞI KORUMA ALANI  
SINIR KOORDİNATLARI  
UTM 3 DERECE, ED-50, DOM : 33

NoktaNo	Y	X
KA_1	418198.72	4081237.48
KA_2	418197.06	4081231.27
KA_3	418196.73	4081230.04
KA_4	418193.17	4081211.56
KA_5	418189.94	4081202.66
KA_6	418175.78	4081240.10
KA_7	418162.75	4081208.88

**GÖSTERİM**

●●●●●●● KÜLTÜR VARLIĞI KORUMA ALANI SINIRI  
ÖLÇEK: 1/2000

*[Handwritten signatures and notes in blue ink]*

Antalya Kültür Varlıklarını  
Koruma Bölge Kurulu'nun  
14.8.15. Tarih ...60.18. sayılı  
Kararı Ekidir.