

T.C.
KÜLTÜR VE TURİZM BAKANLIĞI
ANTALYA KÜLTÜR VARLIKLARINI KORUMA BÖLGE KURULU
KARAR

Toplantı Tarihi ve No. : 16.09.2015/124
Karar Tarihi ve No. : 16.09.2015/4098

Toplantı Yeri
ANTALYA

Isparta İli, Aksu İlçesi, Orta Mahalle sınırları içerisinde, Yenice- Geleciarkası mevkiinde bulunan antik döneme ait kalıntıların tesciline ilişkin Isparta Valiliği İl Kültür ve Turizm Müdürlüğü'nün 06.08.2015 tarih ve 3519 sayılı yazısı okundu, ekleri ve dosyası incelendi, yapılan görüşmeler sonucunda;

Isparta İli, Aksu İlçesi, Orta Mahalle sınırları içerisinde, Yenice- Geleciarkası mevkiinde bulunan 2863 sayılı yasanın 3. ve 6. maddeleri kapsamında kaldığı anlaşılan moloz taşlardan örgü kuru duvar mimari izlerinin, alanlarda yapılmış teraslamalarda oluşturulmuş taş yığıntılarının ve yüzeyde çok miktarda seramik parçalarının görüldüğü antik döneme ait kalıntıların bulunduğu alanın kararımız eki 1 / 25000 ölçekli haritada sınırlarının gösterildiği şekilde I. Derece Arkeolojik Sit Alanı olarak tescil edilmesine, bu alanda Koruma Yüksek Kurulunun ilgili ilke kararları hükümlerine uyulması gerektiğine karar verildi.

BAŞKAN
Yrd.Doç.Dr.İbrahim BAKIR
İMZA

BAŞKAN YARDIMCISI
Prof.Dr.H.Sabri ALANYALI
İMZA

Üye
Prof.Dr. Ziya GENÇEL
İMZA

Üye
Yrd.Doç.Dr.Zekeriya ŞİMŞİR
İMZA

Üye
Prof.Dr.Bilal SÖĞÜT
İMZA

Üye
Prof.Dr.Dicle AYDIN
İMZA

Üye
Emel BOYACIOĞLU
İMZA

Üye
Isparta Valilik Tem.
(BULUNMADI)

Üye
Mustafa AKASLAN
Isparta Müze Md.
İMZA

Üye

Üye

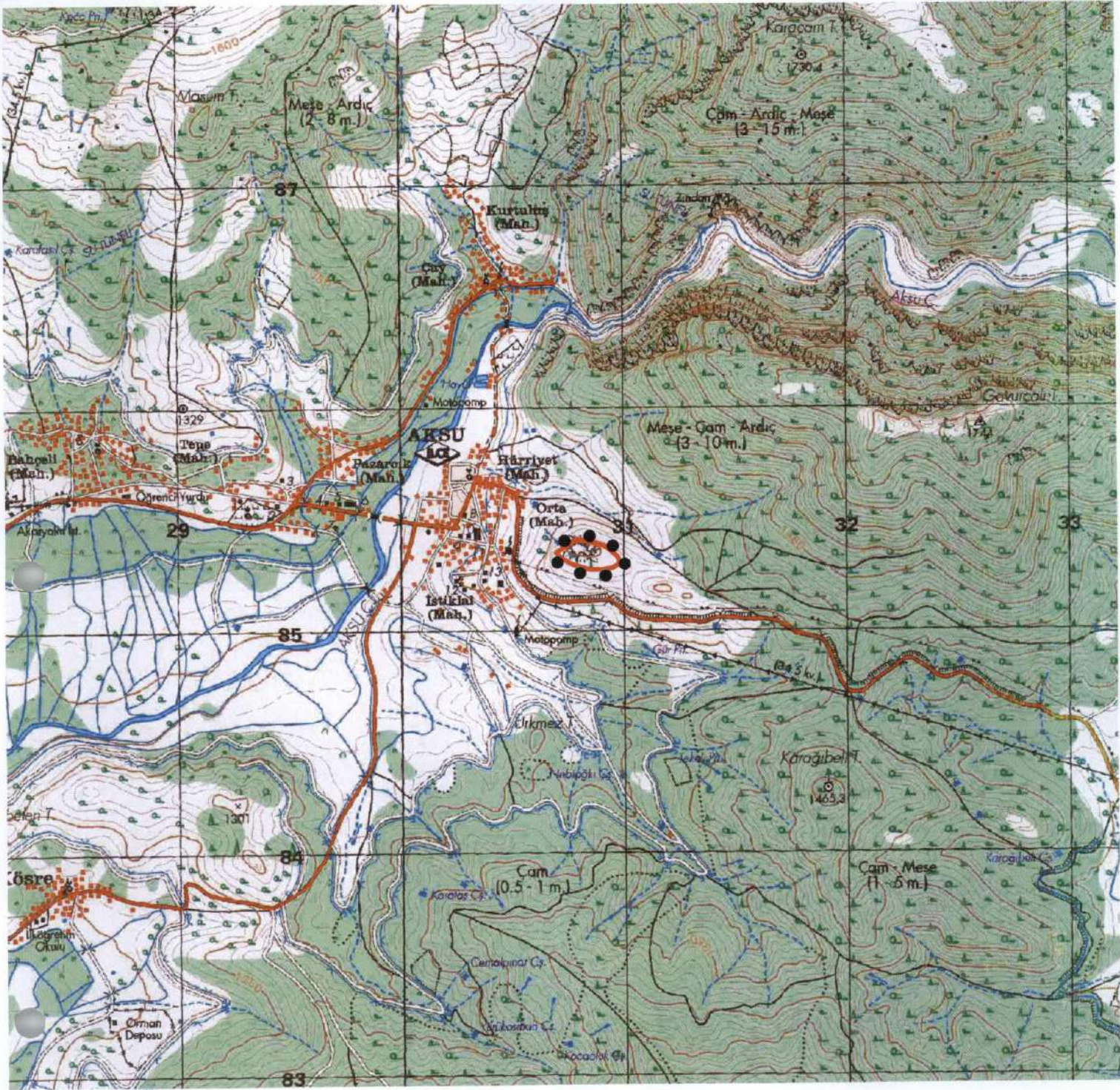

1.DERECE ARKEOLOJİK SİT ALANI
SINIR KOORDİNATLARI
UTM 6 DERECE, ED-50, DOM : 33

NoktaNo	Y	X
1ARKSİT/1	330700.00	4185352.00
1ARKSİT/2	330730.00	4185371.00
1ARKSİT/3	330751.00	4185386.00
1ARKSİT/4	330788.00	4185410.00
1ARKSİT/5	330823.00	4185407.00
1ARKSİT/6	330909.00	4185383.00
1ARKSİT/7	330938.00	4185365.00
1ARKSİT/8	330973.00	4185334.00
1ARKSİT/9	330982.00	4185317.00
1ARKSİT/10	330980.00	4185297.00
1ARKSİT/11	330952.00	4185282.00
1ARKSİT/12	330907.00	4185274.00
1ARKSİT/13	330843.00	4185275.00
1ARKSİT/14	330771.00	4185298.00
1ARKSİT/15	330718.00	4185329.00

GÖSTERİM

●●●●● I.DERECE ARKEOLOJİK SİT
ALANI SINIRI
PAFTA NO: M26 A4
ÖLÇEK: 1/25000

**Kültür Varlıklarını Koruma
Bölge Kurulu Müdürlüğü**

Tarih	Sayı
02.08.2015	1089

UYGUN BULUNDU

Antalya Kültür Varlıklarını
Koruma Bölge Kurulu'nun
16.08.2015 Tarihli 1089... sayılı
Kararı Fikridir.

Handwritten signatures and stamps:
Zeynep
Alihan
Rim
Alihan
16.08.2015

Alihan
Harita Mühendisi