

T.C.
KÜLTÜR VE TURİZM BAKANLIĞI
ANTALYA KÜLTÜR VARLIKLARINI KORUMA BÖLGE KURULU
KARAR

Toplantı Tarihi ve No. : 13.10.2015/126
Karar Tarihi ve No. : 13.10.2015/4180

Toplantı Yeri
ANTALYA

Antalya İli, Korkuteli İlçesi, Küçüklü ve Çıvgalar Mahalleleri sınırları içerisinde yapılması talep edilen içme suyu hattına ilişkin Antalya Büyükşehir Belediyesi Asat Genel Müdürlüğü Etüt ve Plan Dairesi Başkanlığının 11.08.2015 tarih ve 29572 sayılı yazısı doğrultusunda yapılan incelemeler sonucu Çıvgalar Mahallesi sınırları içerisinde, Korucuk Tepe'nin güneyindeki Yaylacık mevkiinde, içme suyu güzergâhı dışında kalan alanda tespit edilen antik yerleşim alanının tesciline ilişkin Antalya Kültür Varlıklarını Koruma Bölge Kurulu Müdürlüğü uzmanlarının 18.09.2015 tarihli raporu okundu, ekleri ve dosyası incelendi, yapılan görüşmeler sonucunda;

Antalya İli, Korkuteli İlçesi, Çıvgalar Mahallesi sınırları içerisinde, Korucuk Tepe'nin güneyindeki Yaylacık mevkiinde yer alan antik yerleşim alanının 2863 sayılı yasanın 3. ve 6. maddelerinde tanımlanan nitelikleri taşıdığı anlaşıldığından, kararımız eki 1/25.000 ölçekli haritada sınırlarının gösterildiği şekilde aynı yasanın 7. maddesi doğrultusunda I. Derece Arkeolojik Sit Alanı olarak tescil edilmesine, Arkeolojik Sit Alanı içerisinde Koruma Yüksek Kurulunun Arkeolojik Sitlere ilişkin ilke kararı koşullarının geçerli olduğuna,

Antik yerleşim alanında tespit edilen ve in situ konumda olmayan üzeri kabartmalı ve yazıtlı yarım lahit teknesinin 2863 sayılı yasanın 20. maddesi kapsamında, Elmalı Müze Müdürlüğü'nün güvenlik açısından uygun göreceği bir alana gerekli güvenlik önlemleri alınarak taşınmasına,

Antik yerleşim alanındaki kaçak kazı çukurlarının Elmalı Müze Müdürlüğü denetiminde kapatılabileceğine, tekrar kaçak kazı yapılmasının önlenmesi amacıyla mahalli kolluk kuvvetlerince gerekli tedbirlerin alınması gerektiğine, kaçak kazı yapanlar hakkında 2863 sayılı yasa gereğince suç duyurusunda bulunulmasına karar verildi.

BAŞKAN
Yrd.Doç.Dr.İbrahim BAKIR
İMZA

BAŞKAN YARDIMCISI
Prof.Dr.H.Sabri ALANYALI
İMZA

Üye
Prof.Dr. Ziya GENÇEL
(BULUNMADI)

Üye
Yrd.Doç.Dr.Zekeriya ŞİMŞİR
İMZA

Üye
Prof.Dr.Bilal SÖĞÜT
İMZA

Üye
Prof.Dr.Dicle AYDIN
İMZA

Üye
Emel BOYACIOĞLU
İMZA

Üye
Yaşar PARLAYÜKSEL
Ant.Büyükşehir Bld.Tem.
İMZA

Üye
Korkuteli Bld Tem.
(BULUNMADI)

Üye
Fatma ÖZCAN
Elmalı Müze Md.V.
İMZA

Üye

Antalya Kültür Varlıklarını Koruma
Bölge Kurulu Müdürlüğü

Tarih: 13.09.2015 Sayı: 1189

GÖSTERİM

● I. DERECE ARKEOLOJİK SİT ALANI

PAFTA NO: O23-b1
PROJEKSİYON: U.T.M. DATUM: ED50
DİLİM GENİŞLİĞİ: 6 D.O.M.: 27
ÖLÇEK: 1/25000

NoktaNo	Y	X
1ARK1	750911.99	4090723.19
1ARK2	750913.04	4090696.18
1ARK3	750909.65	4090670.95
1ARK4	750901.18	4090734.23
1ARK5	750896.94	4090743.92
1ARK6	750898.88	4090622.80
1ARK7	750898.34	4090620.82
1ARK8	750897.83	4090619.67
1ARK9	750897.29	4090618.77
1ARK10	750896.45	4090617.70
1ARK11	750895.43	4090616.89
1ARK12	750894.03	4090616.05
1ARK13	750891.50	4090614.55
1ARK14	750889.12	4090613.27
1ARK15	750887.41	4090612.25
1ARK16	750885.08	4090610.98
1ARK17	750882.75	4090609.65
1ARK18	750878.81	4090607.53
1ARK19	750876.00	4090606.12
1ARK20	750874.28	4090605.37
1ARK21	750872.38	4090604.87
1ARK22	750870.00	4090604.40
1ARK23	750867.98	4090604.06
1ARK24	750866.22	4090603.89
1ARK25	750862.73	4090603.99
1ARK26	750860.31	4090604.11
1ARK27	750858.32	4090604.25
1ARK28	750856.20	4090604.66
1ARK29	750845.82	4090762.21
1ARK30	750854.19	4090605.12
1ARK31	750852.81	4090605.73
1ARK32	750851.19	4090606.75
1ARK33	750846.49	4090610.48
1ARK34	750828.42	4090770.65
1ARK35	750832.32	4090626.18
1ARK36	750797.66	4090777.90
1ARK37	750788.48	4090666.21
1ARK38	750773.75	4090782.95
1ARK39	750774.04	4090677.31
1ARK40	750748.36	4090696.48
1ARK41	750730.95	4090930.78
1ARK42	750731.06	4090927.21
1ARK43	750729.99	4090934.77
1ARK44	750730.63	4090920.74
1ARK45	750730.17	4090916.78
1ARK46	750728.69	4090938.38
1ARK47	750727.01	4090942.33
1ARK48	750728.69	4090911.91
1ARK49	750724.88	4090945.89
1ARK50	750726.18	4090907.06
1ARK51	750722.62	4090949.45
1ARK52	750732.41	4090793.27
1ARK53	750720.14	4090952.87
1ARK54	750722.80	4090900.26
1ARK55	750728.39	4090805.87
1ARK56	750734.43	4090709.65
1ARK57	750717.31	4090956.14
1ARK58	750718.11	4090891.98
1ARK59	750713.31	4090861.02
1ARK60	750719.31	4090824.10
1ARK61	750710.32	4090964.88
1ARK62	750715.05	4090885.54
1ARK63	750707.40	4090967.80
1ARK64	750715.65	4090826.61
1ARK65	750712.01	4090878.76
1ARK66	750703.17	4090971.55
1ARK67	750701.68	4090859.12
1ARK68	750694.18	4090977.40
1ARK69	750684.67	4090982.01
1ARK70	750698.57	4090728.10
1ARK71	750672.37	4090986.45
1ARK72	750664.94	4090989.79
1ARK73	750659.81	4090991.67
1ARK74	750651.20	4090994.73
1ARK75	750645.23	4090995.97
1ARK76	750642.18	4090995.78
1ARK77	750636.94	4090994.64
1ARK78	750633.33	4090993.29
1ARK79	750630.89	4090992.02
1ARK80	750622.86	4090991.45
1ARK81	750619.46	4090966.38
1ARK82	750622.15	4090779.56
1ARK83	750596.33	4090946.33
1ARK84	750604.42	4090802.11
1ARK85	750587.57	4090936.83
1ARK86	750581.97	4090920.09
1ARK87	750581.02	4090931.58
1ARK88	750582.98	4090855.30
1ARK89	750580.37	4090895.51
1ARK90	750581.05	4090876.92
1ARK91	750584.11	4090824.51

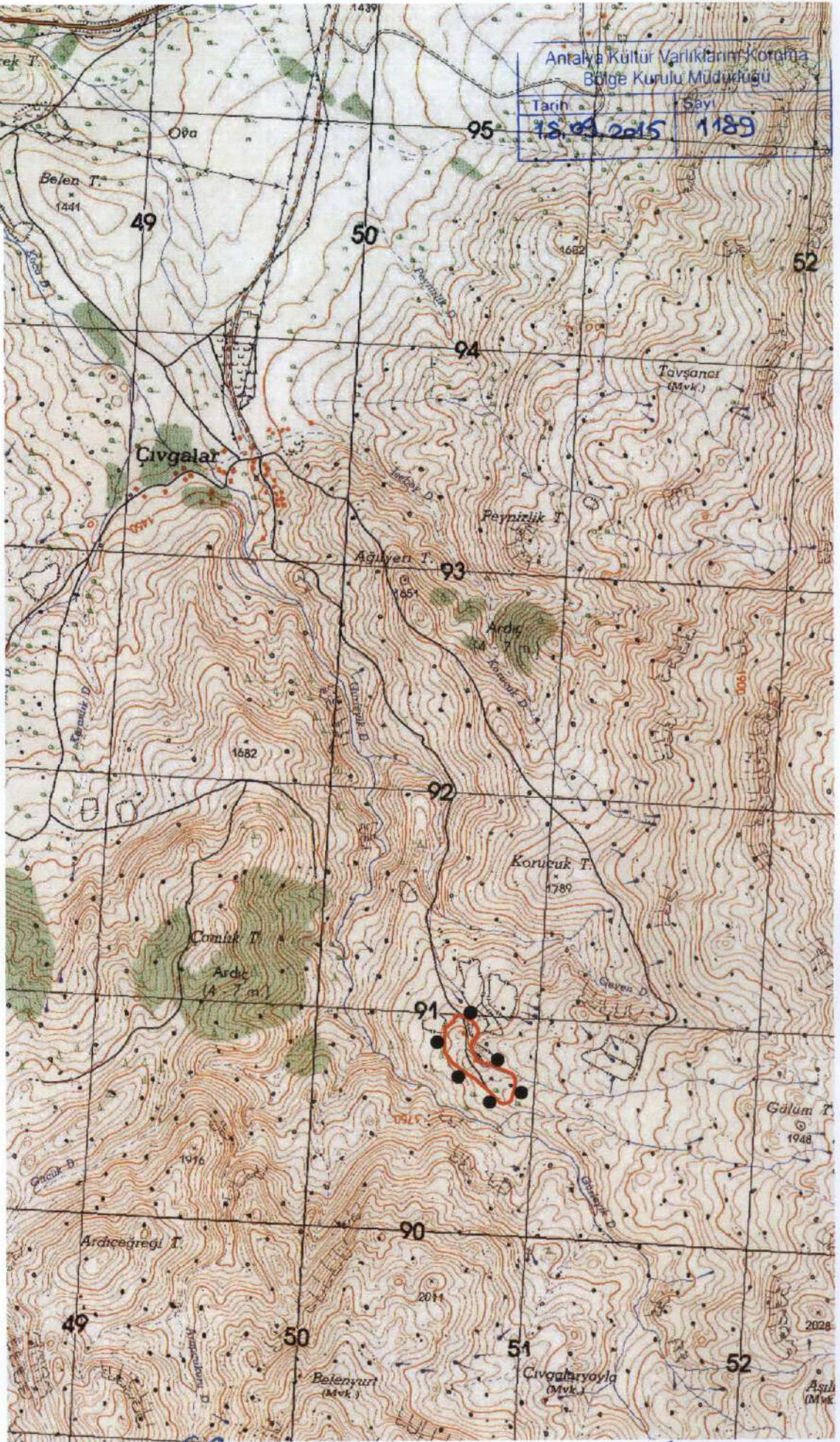

Gökhan NERGİZ
Harita Mühendisi

UYGUN BULUNDU

Antalya Kültür Varlıklarını Koruma
Bölge Kurulu'nun

13.09.2015 Gün 4180 Sayılı
Karar Ekidir.