

**T.C.**  
**KÜLTÜR VE TURİZM BAKANLIĞI**  
**ANTALYA KÜLTÜR VARLIKLARINI KORUMA BÖLGE KURULU**  
**KARAR**

**Toplantı Tarihi ve No. : 05.05.2015/113**  
**Karar Tarihi ve No. : 05.05.2015/3716**

**Toplantı Yeri**  
**ANTALYA**

Antalya İli, Alanya İlçesi, Türkteş Mahallesi sınırları içerisinde yer alan 200805375 ruhsat nolu barit sahasının 2863 sayılı Yasa kapsamında incelenmesinin istendiği Alanya Kaymakamlığı İlçe Müze Müdürlüğü'nün 03.04.2015 tarih ve 274 sayılı yazısı, aynı ruhsat sahasındaki 13.187,08 m<sup>2</sup> alan için kurum görüşünün istendiği Antalya Orman Bölge Müdürlüğü'nün 21.04.2015 tarih ve 825227 sayılı yazısı ve eki, alanda yapılan incelemede talep sahası dışında Gümüşgöze Mahallesi sınırları içerisinde Güveren Tepe üzerinde tespiti yapılan antik yapı kalıntısının tesciline ilişkin Antalya Kültür Varlıklarını Koruma Bölge Kurulu Müdürlüğü uzmanlarınca hazırlanan 30.04.2015 tarihli rapor okundu, ekleri ve dosyası incelendi, yapılan görüşmeler sonunda;

Antalya İli, Alanya İlçesi, Gümüşgöze Mahallesi, Güveren Tepe üzerinde Antalya Kültür Varlıklarını Koruma Bölge Kurulu Müdürlüğü uzmanlarınca tespiti yapılan antik yapı kalıntısının 2863 sayılı 3. ve 6. maddeleri kapsamında kaldığı anlaşıldığından korunması gerekli taşınmaz kültür varlığı olarak tescil edilmesine, koruma alanı sınırının kararımız eki 1/10.000 ölçekli haritada gösterildiği şekliyle belirlenmesine, koruma alanı içinde 2863 sayılı Yasanın 8. maddesi uyarınca Kurulumuzdan izin alınmadan herhangi bir fiziki ve inşai uygulamada bulunulmamasına, koruma alanının imar planı paftalarına işlenerek Belediye meclis kararıyla birlikte Kurulumuza iletilmesine karar verildi.

**BAŞKAN**  
Yrd.Doç.Dr.İbrahim BAKIR  
İMZA

**BAŞKAN YARDIMCISI**  
Prof.Dr.H.Sabri ALANYALI  
İMZA

**Üye**  
Prof.Dr. Ziya GENÇEL  
İMZA

**Üye**  
Yrd.Doç.Dr.Zekeriya ŞİMŞİR  
İMZA

**Üye**  
Prof.Dr.Bilal SÖĞÜT  
İMZA

**Üye**  
Doç.Dr.Dicle AYDIN  
İMZA

**Üye**  
Emel BOYACIOĞLU  
İMZA

**Üye**  
Yaşar PARLAYÜKSEL  
Ant.Büyükşehir Bld.Tem.  
İMZA

**Üye**  
Yelda ARAL  
Alanya Bld.Tem.  
İMZA

**Üye**  
Seher TÜRKMEN  
Alanya Müze Md.  
İMZA

**Üye**  
Mehmet BAHAR  
Ant.Orman Bölge Md.Tem.  
İMZA

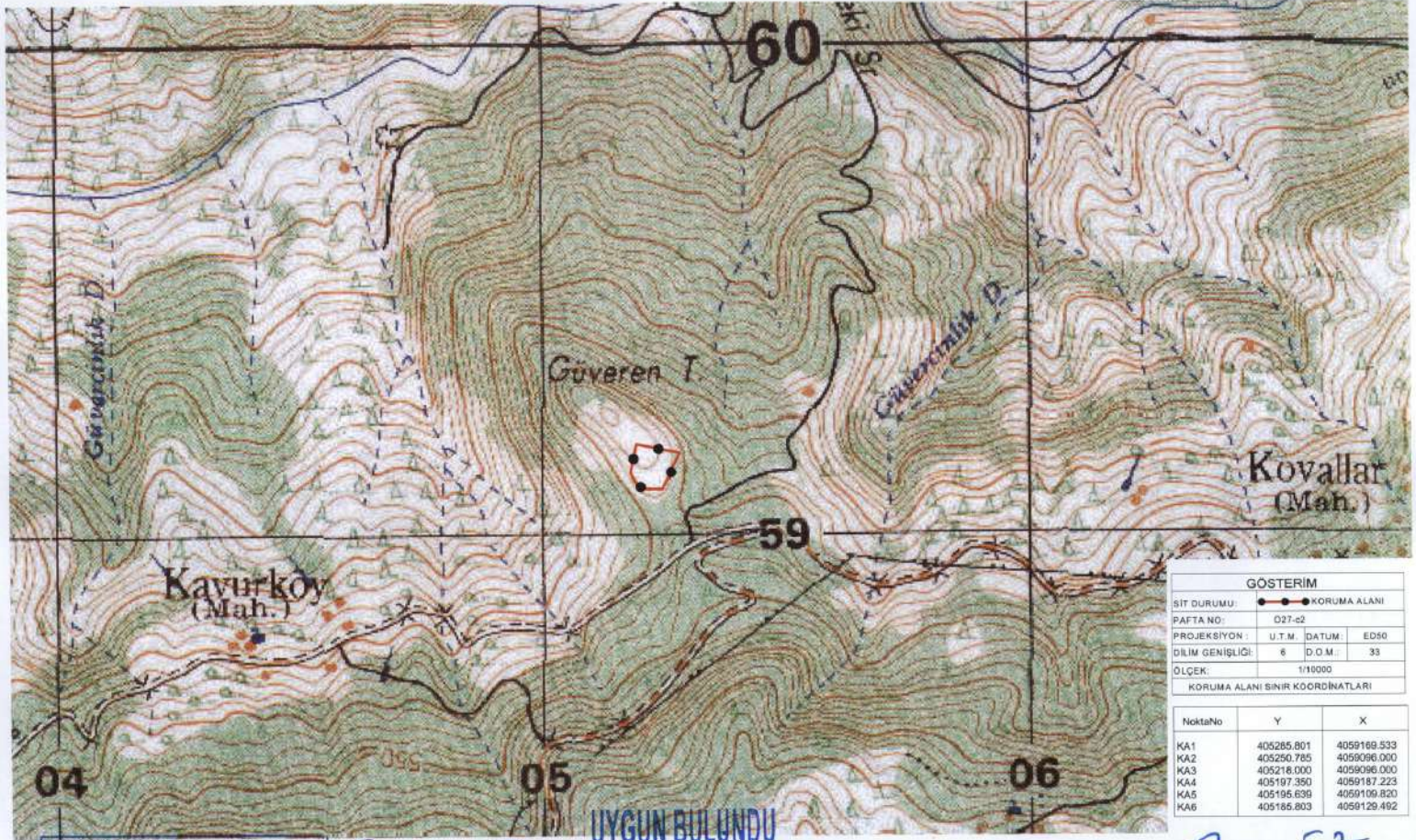

GÖSTERİM			
SİT DURUMU:	●—●—● KÖRUMA ALANI		
PAFTA NO:	027-c2		
PROJEKSİYON:	U.T.M.	DATUM:	ED50
DİLİM GENİŞLİĞİ:	6	D.O.M.:	33
ÖLÇEK:	1/10000		
KÖRUMA ALANI SINIR KOORDİNATLARI:			
NoktaNo	Y	X	
KA1	405285.801	4059169.533	
KA2	405250.785	4059096.000	
KA3	405218.000	4059096.000	
KA4	405197.350	4059187.223	
KA5	405195.639	4059109.820	
KA6	405185.803	4059129.462	

**UYGUN BULUNDU**

**Kültür Varlıklarını Koruma Bölge Kurulu Müdürlüğü**  
Tarih: 30.04.2015 Sayı: 564

Antalya Kültür Varlıklarını Koruma Bölge Kurulu'nun 05.05.2015 Tarih 3716 sayılı Karar Ekidir.

*[Handwritten signatures and stamps]*

**Gökhan NERGİZ**  
Harita Mühendisi