

T.C.
KÜLTÜR VE TURİZM BAKANLIĞI
ANTALYA KÜLTÜR VARLIKLARINI KORUMA BÖLGE KURULU
KARAR

Toplantı Tarihi ve No. : 22.01.2015/103
Karar Tarihi ve No. : 22.01.2015/3380

Toplantı Yeri
MANAVGAT

Antalya İli, Akseki İlçesi Süleymaniye Mahallesinden başlayıp Değirmenli, Salihler, Cevizli, Günyaka, Ceceler, Yarpuz ve Bucakkışla'dan geçerek Akseki İlçe Merkezinde sonlanan, Antalya Büyükşehir Belediyesi Asat Genel Müdürlüğüne yapımı sürdürülen içme ve kullanma suyu hattı incelemesi sırasında tespiti yapılan sarnıç ve köprü'nün korunması gerekli taşınmaz kültür varlığı olarak tesciline ilişkin Antalya Büyükşehir Belediyesi Asat Genel Müdürlüğü Etüt ve Plan Dairesi Başkanlığının 06.08.2014 tarih ve 17909 sayılı, 19.12.2014 tarih ve 34290 sayılı yazıları, Antalya Kültür Varlıklarını Koruma Bölge Kurulu Müdürlüğü uzmanlarının 26.12.2014 tarihli raporu okundu, ekleri ve dosyası incelendi, yapılan görüşmeler sonucunda;

Antalya İli, Akseki İlçesi Süleymaniye Mahallesinden başlayıp Değirmenli, Salihler, Cevizli, Günyaka, Ceceler, Yarpuz ve Bucakkışla'dan geçerek Akseki İlçe Merkezinde sonlanan, Antalya Büyükşehir Belediyesi Asat Genel Müdürlüğüne yapımı sürdürülen içme ve kullanma suyu hattı incelemesi sırasında tespiti yapılan sarnıç ve köprü'nün, Kurulumuza sunulan belgelerden 2863 sayılı yasanın 3. ve 6. maddelerinde tanımlanan nitelikleri taşıdığı anlaşıldığından aynı yasanın 7. maddesi doğrultusunda "Korunması Gerekli Taşınmaz Kültür Varlığı" olarak tescil edilmelerine, koruma gruplarının Koruma Yüksek Kurulunun 5.11.1999 tarih ve 660 sayılı ilke kararı doğrultusunda I. Grup olarak, koruma alanlarının ise kararımız eki 1/10000 ölçekli haritada sınırlarının gösterildiği şekilde belirlenmesine,

2863 sayılı yasanın 8. maddesinde değinilen "Tescilli korunması gerekli kültür varlıklarının korunma alanlarının tespiti ve bu alanlar içinde inşaat ve tesisat yapılıp yapılamayacağı konusunda karar alma yetkisi Koruma Kurullarına aittir." hükmü doğrultusunda, koruma alanları içerisinde zorunlu altyapı kapsamında Antalya Büyükşehir Belediyesi Asat Genel Müdürlüğüne yürütülen çalışmaların söz konusu tescilli sarnıç ve köprüye zarar verilmemesi koşuluyla sürdürülmesinin uygun bulunduğu (Olumlu),

Ayrıca, halen kullanılan yol üzerinde bulunan tescilli sarnıcın onarımının yapılmasının ilgili kurumlara tavsiyesine,

Tescilli köprü'nün ise zarar görmemesi için Karayolları Genel Müdürlüğüne, Koruma Yüksek Kurulunun 03.05.2006 tarih ve 716 sayılı ilke kararı koşullarına uygun şekilde onarımına yönelik olarak hazırlanacak rölöve ve restorasyon projelerinin değerlendirilmek üzere Kurulumuza iletilmesine karar verildi.

BAŞKAN

Yrd.Doç.Dr.İbrahim BAKIR
İMZA

BAŞKAN YARDIMCISI

Prof.Dr.H.Sabri ALANYALI
İMZA

Üye

Prof.Dr. Ziya GENÇEL
İMZA

Üye

Yrd.Doç.Dr.Zekeriya ŞİMŞİR
İMZA

Üye

Prof.Dr.Bilal SÖĞÜT
İMZA

Üye

Doç.Dr.Dicle AYDIN
İMZA

Üye

Emel BOYACIOĞLU
İMZA

Üye

Yaşar PARLAYÜKSEL
Ant.Büyükşehir Bld.Tem.
İMZA

Üye

Eren YENİDÜNYA
Akseki Bld.Tem.
İMZA

Üye

Güner KOZDERE
Side Müze Md.
İMZA

Üye

Ant.Orman Bölge Md.Tem.
(BULUNMADI)

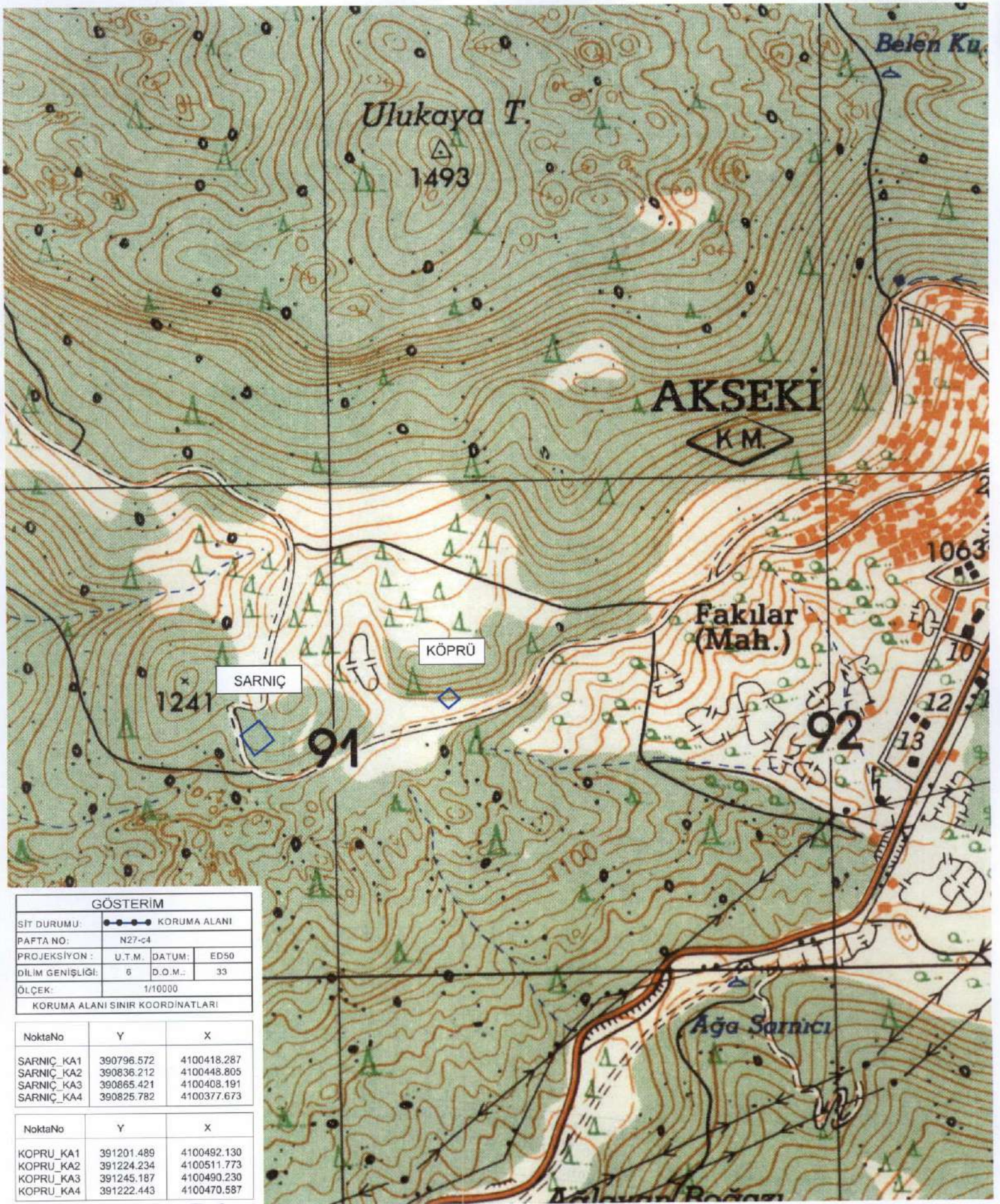

GÖSTERİM			
SİT DURUMU:	●●●● KORUMA ALANI		
PAFTA NO:	N27-c4		
PROJEKSİYON:	U.T.M.	DATUM:	ED50
DİLİM GENİŞLİĞİ:	6	D.O.M.:	33
ÖLÇEK:	1/10000		
KORUMA ALANI SINIR KOORDINATLARI			

NoktaNo	Y	X
SARNIÇ_KA1	390796.572	4100418.287
SARNIÇ_KA2	390836.212	4100448.805
SARNIÇ_KA3	390865.421	4100408.191
SARNIÇ_KA4	390825.782	4100377.673

NoktaNo	Y	X
KÖPRÜ_KA1	391201.489	4100492.130
KÖPRÜ_KA2	391224.234	4100511.773
KÖPRÜ_KA3	391245.187	4100490.230
KÖPRÜ_KA4	391222.443	4100470.587

Gökhan NERGİZ
Harita Mühendisi

Handwritten signatures and initials:
S. Z. C. T.
S. Z. C. T.
Bin →

Antalya Kültür Varlıklarını
Koruma Bölge Kurulu'nun
22.1.15 Tarih 3380... sayılı
Karar Ekidir.