

T.C.
KÜLTÜR VE TURİZM BAKANLIĞI
ANTALYA KÜLTÜR VARLIKLARINI KORUMA BÖLGE KURULU
KARAR

Toplantı Tarihi ve No. : 23.01.2015/104
Karar Tarihi ve No. : 23.01.2015/3400

Toplantı Yeri
ANTALYA

Antalya İli, Korkuteli İlçesi, Güzle Mahallesi sınırları içerisinde Büyükdüz Dere batısında düzlük ve çalılık alanda yapılan incelemede tespit edilen antik yerleşim alanının tesciline ilişkin Antalya Kültür Varlıklarını Koruma Bölge Kurulu Müdürlüğü uzmanlarınca hazırlanan 08.01.2015 tarih ve 5 kayıt numaralı rapor okundu, ekleri ve dosyası incelendi, yapılan görüşmeler sonucunda;

Antalya İli, Korkuteli İlçesi, Güzle Mahallesi sınırları içerisinde Büyükdüz Deresi'nin batısında düzlük ve çalılık alanda yer alan 2863 sayılı yasanın 3.ve 6. Maddeleri kapsamında kaldığı anlaşılan kilise olması muhtemel dikdörtgen planlı yapı kalıntısı ile başka yapı kalıntılarının ve yüzeyde Roma Dönemine ait seramik parçalarının bulunduğu antik yerleşim alanının kararımız eki 1 / 10000 ölçekli haritada sınırlarının gösterildiği şekilde 1. Derece Arkeolojik Sit Alanı olarak tescil edilmesine, bu alanda Koruma Yüksek Kurulunun ilgili ilke kararları hükümlerine uyulmasına, Koruma Yüksek Kurulunun Arkeolojik Sit Alanlarına ilişkin 05.11.1999 tarih ve 658 sayılı ilke kararı gereği imar planlarına bu alanın "Aynen Korunacak 1.Derece Arkeolojik Sit Alanı" olarak işlenerek Belediye Meclisi kararıyla birlikte Kurulumuza iletilmesine karar verildi.

BAŞKAN

Yrd.Doç.Dr.İbrahim BAKIR
İMZA

BAŞKAN YARDIMCISI

Prof.Dr.H.Sabri ALANYALI
İMZA

Üye

Prof.Dr. Ziya GENÇEL
İMZA

Üye

Yrd.Doç.Dr.Zekeriya ŞİMŞİR
İMZA

Üye

Prof.Dr.Bilal SÖĞÜT
İMZA

Üye

Doç.Dr.Dicle AYDIN
İMZA

Üye

Emel BOYACIOĞLU
İMZA

Üye

Yaşar PARLAYÜKSEL
Ant.Büyükşehir Bld.Tem.
İMZA

Üye

Korkuteli Bld.Tem.
(BULUNMADI)

Üye

Süleyman Ali SOL
Elmalı Müze Md.
İMZA

Üye

Mehmet BAHAR
Ant.Orman Bölge Md.Tem.
İMZA

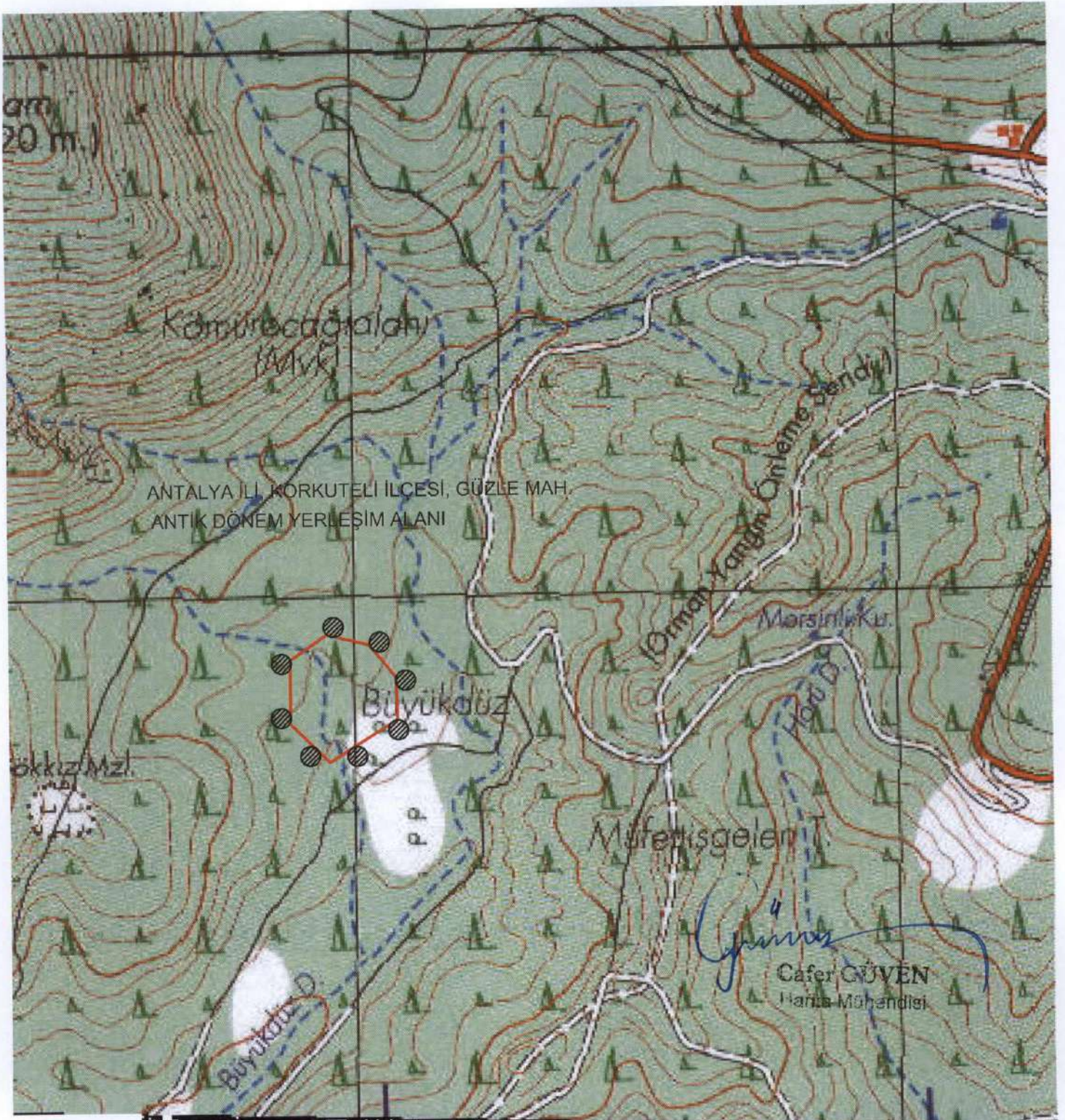

G Ö S T E R İ M

●●● DERECE ARKEOLOJİK SİT ALANI SINIRI

PAFTA NO: N24-c3

ÖLÇEK: 1/10000

Projeksiyon: UTM, Datum: ED-50

Dilim Genişliği: 6, DOM: 33 (Zone No:36)

SİT SINIRI KOORDİNATLARI

NoktaNo	Y	X
ARKSİT/1	270951.21	4098931.90
ARKSİT/2	271028.05	4098913.39
ARKSİT/3	271077.11	4098854.14
ARKSİT/4	271079.86	4098776.29
ARKSİT/5	270955.78	4098698.09
ARKSİT/6	270883.63	4098768.97
ARKSİT/7	270883.63	4098885.62

A. Akay
Sevil
Özge
23.01.2015
UYGUN BULUNDU
 Antalya Kültür Varlıklarını
 Koruma Bölge Kurulu'nun
 3.400... sayılı
 Kararıdır.

Kültür Varlıklarını Koruma
 Bölge Kurulu Müdürlüğü

Tarih Sayı

08.01.2015

5