

**T.C.**  
**KÜLTÜR VE TURİZM BAKANLIĞI**  
**ANTALYA KÜLTÜR VARLIKLARINI KORUMA BÖLGE KURULU**  
**KARAR**

**Toplantı Tarihi ve No. : 16.02.2015/105**  
**Karar Tarihi ve No. : 16.02.2015/3454**

**Toplantı Yeri**  
**ANTALYA**

Antalya İli, Akseki İlçesi, Güçlüköy Mahallesi sınırlarında yapılması planlanan Manavgat-Güçlüköy çift devre ENH'ye ilişkin Antalya Orman Bölge Müdürlüğü'nün 24.12.2014 tarih ve 2688070 sayılı yazısı nedeniyle alanda yapılan incelemede Güçlüköy Mahallesi, Kale Tepe üzerinde yer alan, Antalya Kültür ve Tabiat Varlıklarını Koruma Bölge Kurulu'nun 27.03.2009 tarih ve 3075 sayılı kararıyla sınırları sayısallaştırılarak güncellenen Kale Tepe I. Derece Arkeolojik Sit Alanının dışında tespiti yapılan şapel yapısını içine alacak şekilde söz konusu sit sınırlarının güncellenmesine ilişkin Antalya Kültür Varlıklarını Koruma Bölge Kurulu Müdürlüğü uzmanlarınca hazırlanan 12.02.2015 tarihli rapor okundu, ekleri ve dosyası incelendi, yapılan görüşmeler sonucunda;

Antalya İli, Akseki İlçesi, Güçlüköy Mahallesi sınırlarında yapılması planlanan Manavgat-Güçlüköy çift devre ENH incelemeleri kapsamında Antalya Kültür Varlıklarını Koruma Bölge Kurulu Müdürlüğü uzmanlarınca kurulumuza sunulan bilgi, belgeler incelendiğinde;

Kale Tepe Mevkii'nde Antalya Kültür ve Tabiat Varlıklarını Koruma Bölge Kurulu'nun 27.03.2009 tarih ve 3075 sayılı kararıyla sınırları sayısallaştırılarak güncellenen Kale Tepe I. Derece Arkeolojik Sit Alanı sınırları dışında, sit sınırına yakın mesafede şapel kalıntısının tespit edildiğine,

Şapel kalıntısının 2863 sayılı Kanununun 3. ve 6. maddeleri kapsamında kaldığı anlaşıldığından söz konusu sit alanı sınırlarının şapel kalıntısını içine alacak şekilde genişletilmesine, sit sınırlarının kararımız eki 1/10000 ölçekli haritada gösterildiği şekliyle belirlenmesine, sit alanı içerisinde Koruma Yüksek Kurulu İlke Kararlarının geçerli olduğuna karar verildi.

**BAŞKAN**

Yrd.Doç.Dr.İbrahim BAKIR  
İMZA

**BAŞKAN YARDIMCISI**

Prof.Dr.H.Sabri ALANYALI  
İMZA

**Üye**

Prof.Dr. Ziya GENÇEL  
İMZA

**Üye**

Yrd.Doç.Dr.Zekeriya ŞİMŞİR  
İMZA

**Üye**

Prof.Dr.Bilal SÖĞÜT  
İMZA

**Üye**

Doç.Dr.Dicle AYDIN  
İMZA

**Üye**

Emel BOYACIOĞLU  
İMZA

**Üye**

Yaşar PARLAYÜKSEL  
Ant.Büyükşehir Bld.Tem.  
İMZA

**Üye**

Eren YENİDÜNYA  
Akseki Bld.Tem.  
İMZA

**Üye**

Güner KOZDERE  
Side Müze Md.  
İMZA

**Üye**

Mehmet BAHAR  
Ant.Orman Bölge Md.Tem  
İMZA

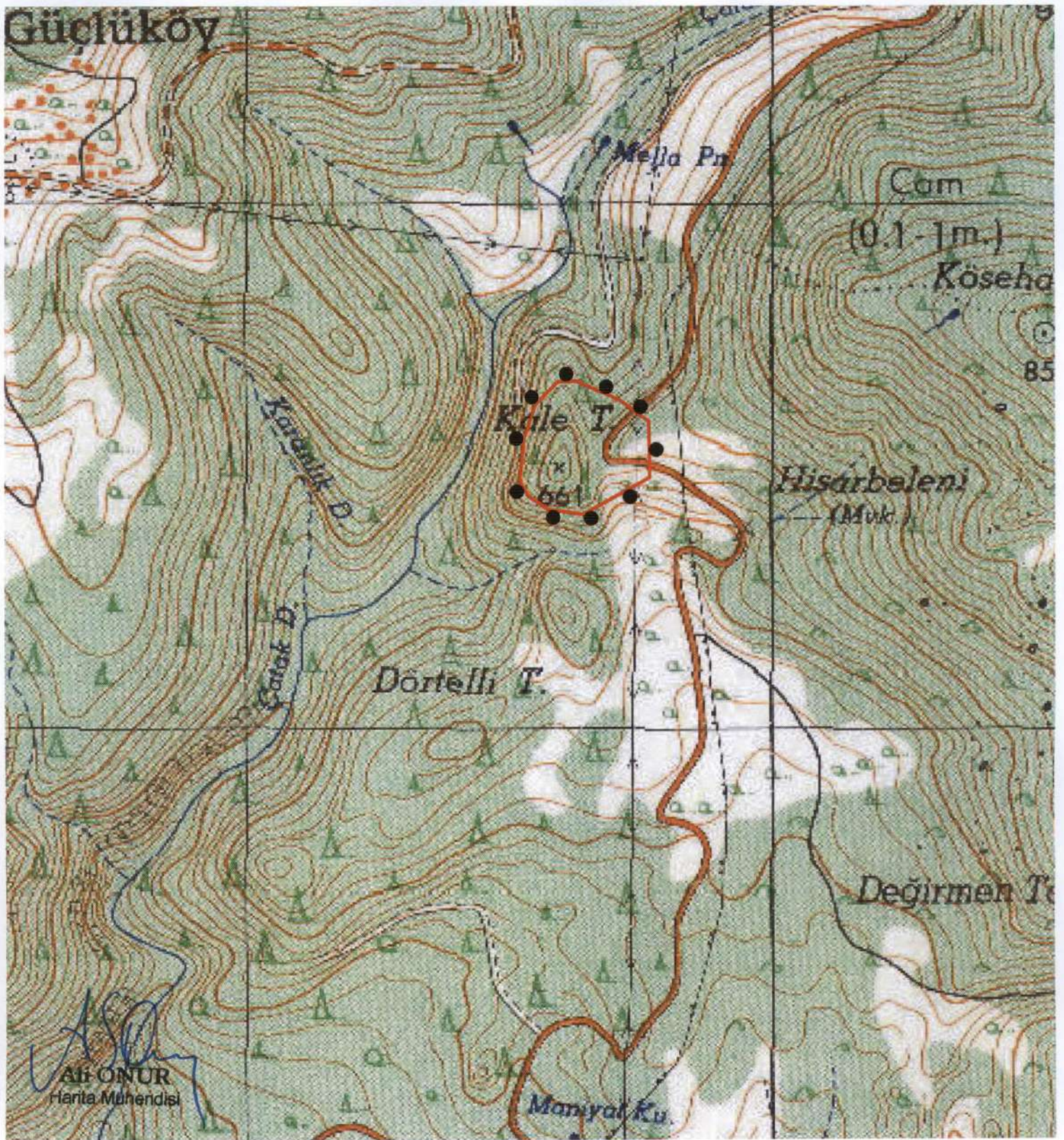

I.DERECE ARKEOLOJİK SİT ALANI  
SINIR KOORDİNATLARI  
UTM 6 DERECE, ED-50, DOM : 33

NoktaNo	Y	X
ARKSİT/1	389594.59	4074660.51
ARKSİT/2	389629.58	4074661.68
ARKSİT/3	389712.14	4074625.75
ARKSİT/4	389767.44	4074584.99
ARKSİT/5	389769.52	4074478.12
ARKSİT/6	389643.57	4074408.63
ARKSİT/7	389575.93	4074417.96
ARKSİT/8	389538.62	4074443.62
ARKSİT/9	389522.18	4074472.19
ARKSİT/10	389530.57	4074554.75
ARKSİT/11	389552.96	4074617.72

**GÖSTERİM**

●●●●● I.DERECE ARKEOLOJİK SİT ALANI SINIRI  
PAFTA NO: O27 B4  
ÖLÇEK: 1/10000

Kültür Varlıklarını Koruma  
Bölge Kurulu Müdürlüğü

Tarih	Sayı
12.02.2015	188

*Handwritten signatures and stamps:*  
Trca  
Zeluzinski  
J. Akay

**UYGUN BULUNDU**

Antalya Kültür Varlıklarını  
Koruma Bölge Kurulu'nun  
16.02.2015 Tarih 3454 sayılı  
Kararı ile.