

T.C.
KÜLTÜR VE TURİZM BAKANLIĞI
ANTALYA KÜLTÜR VARLIKLARINI KORUMA BÖLGE KURULU
KARAR

Toplantı Tarihi ve No. : 17.02.2015/106
Karar Tarihi ve No. : 17.02.2015/3460

Toplantı Yeri
ANTALYA

Burdur İli, Karamanlı İlçesi, Harmankaya (Manca) Köyü sınırları içerisinde bulunan 201001248 ruhsat numaralı alana ilişkin Burdur Valiliği İl Kültür ve Turizm Müdürlüğü'nün 22.12.2014 tarih ve 3684 sayılı yazısı ve eki, alanda yapılan inceleme sonucu Antalya Kültür Varlıklarını Koruma Bölge Kurulu Müdürlüğü ve Burdur Müze Müdürlüğü uzmanlarınca Asar Tepe üzerinde tespiti yapılan kale yapısının bulunduğu alanın tesciline ilişkin hazırlanan 13.02.2015 tarihli rapor okundu, ekleri ve dosyası incelendi, yapılan görüşmeler sonucunda;

Burdur İli, Karamanlı İlçesi, Harmankaya Köyü (Manca) sınırları içinde Asar Tepe üzerinde yer alan 201001248 ruhsat numaralı alan içindeki talep sahasında ve çevresinde Antalya Kültür Varlıklarını Koruma Bölge Kurulu Müdürlüğü ve Burdur Müze Müdürlüğü uzmanlarınca yapılan inceleme sonucu Kurulumuza sunulan bilgi, belgeler incelendiğinde;

Asar Tepe üzerinde Kale ve antik yapı kalıntısının tespit edildiği, Kale yapısının iç kısmında TV vericisi, GSM Baz istasyonları ve kullanılmayan betonarme yapıların yapılmış olduğunun anlaşıldığına,

Bütün bu hususlar doğrultusunda konu değerlendirildiğinde kale ve antik yapı kalıntısının 2863 sayılı Kanunun 3. ve 6. maddeleri kapsamında kaldığı anlaşıldığından söz konusu kalıntıları içine alan sahanın I. Derece Arkeolojik Sit Alanı olarak tescil edilmesine, sit sınırlarının kararımız eki 1/25000 ölçekli haritada gösterildiği şekliyle belirlenmesine,

Sit Alanı sınırları içerisinde Koruma Yüksek Kurulunun Arkeolojik Sit Alanlarına ilişkin ilke kararlarının geçerli olduğuna,

Bu alanda Koruma Yüksek Kurulunun I. Derece Arkeolojik Sit Alanlarına ilişkin 05.11.1999 tarih ve 658 sayılı ilke kararının I-(ç) maddesinde taş, kum, çakıl, maden ocağı vb. açılmayacağı, taş, toprak, kum, cüruf vb. madde dökülemeyeceği belirtildiğinden sit alanı içerisinde ocak faaliyetlerinin yapılamayacağına, talep sahasının sit alanı dışında kalan bölümünde sit alanına müdahalede bulunmadan maden faaliyetinin yapıp yapılamayacağına ilişkin kurumlarca değerlendirilmesine,

Kale yapısı içerisinde bulunan TV vericisi, GSM Baz istasyonları ve kullanılmayan betonarme yapıların arkeolojik sit alanı bütününe olumsuz etkilediği görüldüğünden Burdur Müze Müdürlüğü denetiminde kaldırılmasına karar verildi.

BAŞKAN

Yrd.Doç.Dr.İbrahim BAKIR
İMZA

BAŞKAN YARDIMCISI

Prof.Dr.H.Sabri ALANYALI
İMZA

Üye

Prof.Dr. Ziya GENÇEL
İMZA

Üye

Yrd.Doç.Dr.Zekeriya ŞİMŞİR
İMZA

Üye

Prof.Dr.Bilal SÖĞÜT
İMZA

Üye

Doç.Dr.Dicle AYDIN
İMZA

Üye

Emel BOYACIOĞLU
İMZA

Üye

Osman ÇETİN
Burdur Valilik Tem.
İMZA

Üye

Hacı Ali EKİNCİ
Burdur Müze Md.
İMZA

Üye

Murat AKOĞLANOĞLU
Burdur Orman İşlt.Md.Tem
İMZA

Üye

I.DERECE ARKEOLOJİK SİT ALANI SINIR KOORDİNATLARI UTM 6 DERECE, ED-50, DOM : 27		
NoktaNo	Y	X
1ARKSİT/1	754655.14	4132533.00
1ARKSİT/2	754648.40	4132482.15
1ARKSİT/3	754556.92	4132759.74
1ARKSİT/4	754550.85	4132397.86
1ARKSİT/5	754422.11	4132903.63
1ARKSİT/6	754404.76	4132409.42
1ARKSİT/7	754380.81	4132621.98
1ARKSİT/8	754355.40	4132852.36
1ARKSİT/9	754321.82	4132975.52
1ARKSİT/10	754276.54	4132490.86
1ARKSİT/11	754271.00	4133004.11
1ARKSİT/12	754203.39	4133008.65
1ARKSİT/13	754154.38	4132968.72
1ARKSİT/14	754152.88	4132641.75
1ARKSİT/15	754148.48	4132927.42
1ARKSİT/16	754119.79	4132785.44
1ARKSİT/17	754118.28	4132856.18

GÖSTERİM

■■■■■ I.DERECE ARKEOLOJİK SİT ALANI SINIRI
PAFTA NO: N23 B3 - N23 B4
ÖLÇEK: 1/25.000

**Kültür Varlıklarını Koruma
Bölge Kurulu Müdürlüğü**

Tarih	Sayı
13.02.2015	206

[Handwritten signatures and stamps]

Antalya Kültür Varlıklarını
Koruma Bölge Kurulu'nun
17-02-2015 Tarih 31.60 sayılı
Kararı Ekidir.

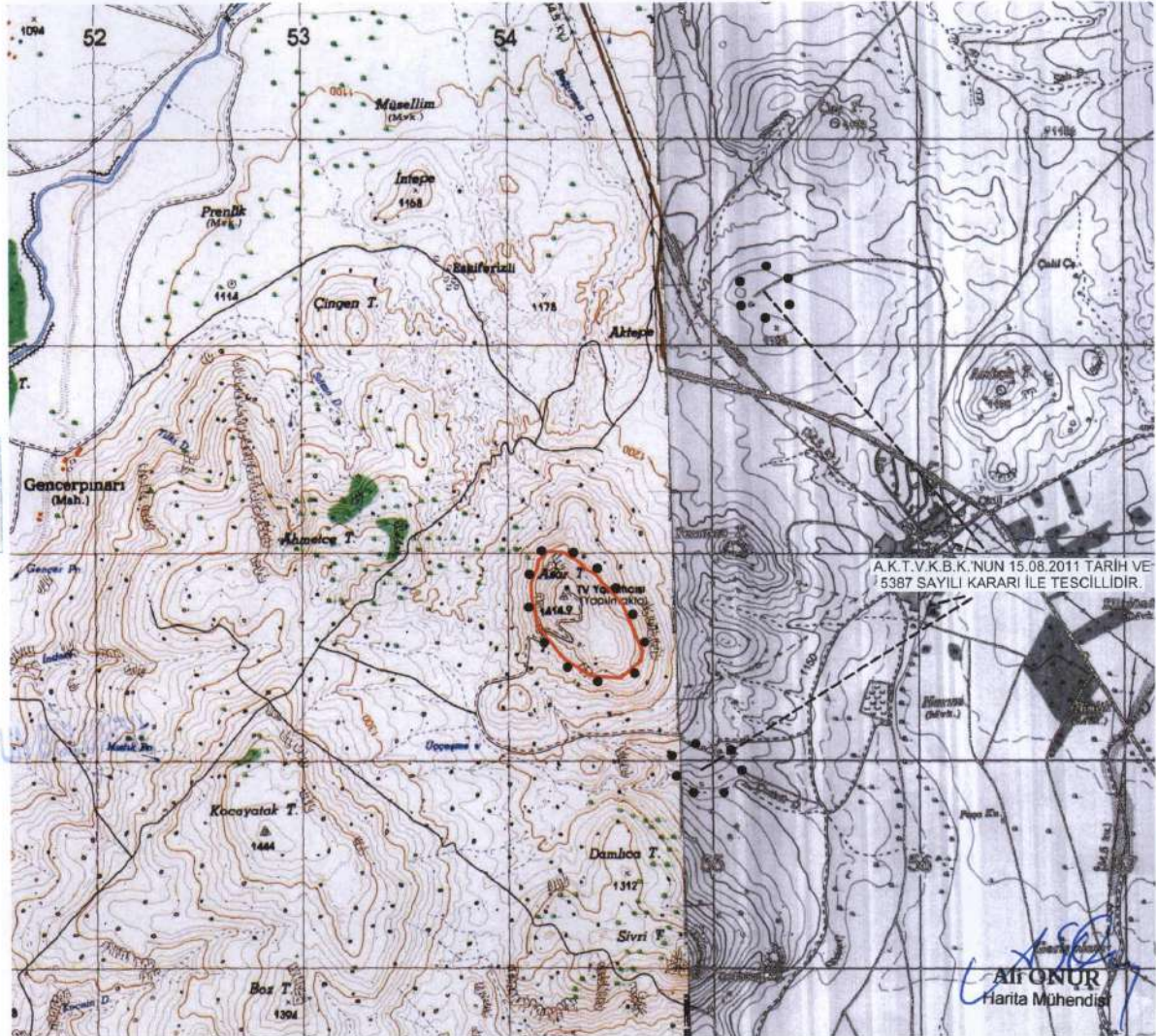

A.K.T.V.K.B.K.'NUN 15.08.2011 TARİH VE 5387 SAYILI KARARI İLE TESCİLLİDİR.

AİFONUR
Harita Mühendisi