

T.C.  
KÜLTÜR VE TURİZM BAKANLIĞI  
SAMSUN KÜLTÜR VARLIKLARINI KORUMA BÖLGE KURULU  
KARAR

Toplantı Tarihi ve No : 31.03.2023-384  
Karar Tarihi ve No : 31.03.2023-9250

Toplantı Yeri: SAMSUN

Sinop ili, Gerze ilçesi, Altunyayla Köyü, herhangi bir sit alanında bulunmayan, özel mülkiyete ait, 441 parselde yer alan mezar taşının tescil değerlendirilmesi talebine ilişkin, Sinop Valiliği İl Kültür ve Turizm Müdürlüğü'nün 07.01.2022 tarihli ve 2083968 sayılı yazısı ve ekleri, Sinop Valiliği Çevre, Şehircilik ve İklim Değişikliği İl Müdürlüğü'nün 18.03.2023 tarihli ve 5996790 sayılı yazısı, Sinop İl Özel İdaresinin 23.03.2023 tarihli ve 39301 sayılı yazısı, Samsun Kültür Varlıklarını Koruma Bölge Kurulu Müdürlüğü uzmanlarının 27.03.2023 tarihli ve 1967122 sayılı raporu okundu, dosyası ve ekleri incelendi, yapılan görüşmeler sonucunda;

Sinop ili, Gerze ilçesi, Altunyayla Köyü, herhangi bir sit alanında bulunmayan, özel mülkiyete ait, 441 parselde yer alan mezar taşının 2863 sayılı yasa kapsamında kaldığı anlaşıldığından **"korunması gerekli taşınmaz kültür varlığı"** olarak tescil edilmesine, tescil fişinin uygun olduğuna, korunma alanı sınırının 1/1000 ölçekli haritada işaretlendiği şekilde ve belirtilen koordinatlar doğrultusunda kabul edilmesine, korunma alanı içinde yapılacak her türlü inşai ve fiziki uygulama öncesinde Samsun Kültür Varlıklarını Koruma Bölge Kurulundan izin alınması gerektiğine karar verildi.

ASLI GİBİDİR

A VUPA KONSEYİ TÜRKİYE		KÜLTÜREL VARLIKLAR İKORUMA ENVANTERİ KÜLTÜR VARLIKLARI VE MÜZELER GENEL MÜDÜRLÜĞÜ		ANIT		ENVANTER NO: HARİTA NO:	
İLİ: SİNOP		İLÇESİ :GERZE		MAHALLE KÖY VEYA MEVKİİ : ALTUNYAYLA KÖYÜ		KORUMA DERECEŚİ:	
SOKAK VE KAPI NO:		KADASTRO PAFTA: ADA: 0 PARSEL: 441					
ADI : MEZAR TAŞI		YAPTIRAN :		YAPAN :		MİMARİ ÇAĞI (USLUP) :	
		YAPIM TARİHİ :		KİTABE :		VAKFIYE :	
GENEL TANIM : Sinop ili, Gerze ilçesi, Altunyayla Köyü, herhangi bir sit alanında bulunmayan, özel mülkiyete ait, 441 parselde bulunan Osmanlıca yazılı baş taşının hemen yanında bulunan mermerin çevirisinden mezarın Eğlence oğlu Memiş Ağaya ait olduğu anlaşılmaktadır.							
KORUMA DURUMU							
A	Y	TAŞIYICI YAPI	A	DIŞ YAPI	A	ÜST YAPI	A
X	ORTA		B		B		B
C	FENA		C		C		C
A	SÜSLEME	A	RUTUBET	A	YOK		
	ELEMANLARI	B		X	İZİ VAR		
		C		C	ÖNEMLİ		
HARİTA				FOTOĞRAF			
GÖZLEMLER Sinop ili, Gerze ilçesi, Altunyayla Köyü, herhangi bir sit alanında bulunmayan, özel mülkiyete ait, 441 parseldeki mezar taşının baş taşı sarıklı ve Osmanlıca yazılı olup ayak ucu taşı ise üçgen kemerlidir.							
BUGÜNKÜ SAHİBİ : ÖZEL MÜLKİYETE AIT				BAKIMINDAN SORUMLU OLMASI GEREKEN KURULUŞ :			
YAPILAN ONARIMLAR							
AYRINTILI TANIM : Mezar taşı Sinop ili, Gerze ilçesi, Altunyayla Köyü, özel mülkiyete ait, 441 parselde yer almaktadır. Mezar taşının bulunduğu alan herhangi bir sit alanı sınırları içinde bulunmamaktadır. Bahse konu mezarın etrafına duvar yapılmış ve mezar taşı bu duvara sabitlenmiştir. Baş ucu taşında 9 satır Osmanlıca yazı bulunmaktadır. Baş ucu taşının üst kısmı sarıklıdır. Ayak ucu taşında ise herhangi bir yazı veya süsleme bulunmamaktadır.							
ASLI GİBİDİR				TEKNİK BİLGİLER			
				SU			
				ELEKTRİK			
				ISITMA			
				Kanalizasyon			
				ORJİNAL KULLANIMI : MEZAR TAŞI			
				BUGÜNKÜ KULLANIMI : MEZAR TAŞI			
				ÖNERİLEN KULLANIMI : MEZAR TAŞI			
				HAZIRLAYANLAR :			
				Kadir ŞAHİN (Sanat Tarihçisi)			
				Erkan TUNÇ (Sanat Tarihçisi)			
				Belda KARAÇAL (Sanat Tarihçisi)			
EKLER :				KONTROL EDEN			
RAPOR				VAR			
FOTOĞRAF				VAR			
ROLOVE PROJESİ				YOK			
RESTORASYON PROJESİ				YOK			
HARİTA				VAR			
KROKİ				YOK			
KİTABE				YOK			
VAKFIYE				YOK			
KURUL KARARLARI NO :				REVİZYON			
				KURUL ONAYI			
UYGUN BULUNDU Samsun Kültür Varlıklarını Koruma Bölge Kurulu 31.03.2023. gün ve 250 sayılı karar ekidir.				KURUL KARARLARI NO : REVİZYON KURUL ONAYI			

İLİ: SİNOP  
İLÇESİ: GERZE  
KÖYÜ: ALTINYAYLA  
TÜRÜ: TEK MEZAR/KORUMA ALANI  
DOSYA NO: 57-05/187

Nokta No	Y	X
1	409503.511	4629628.416
2	409490.954	4629629.570
3	409519.421	4629652.409
4	409519.660	4629631.628
5	409513.916	4629619.807

D.G.: 3  
D.O.M.: 36  
DATUM: ITRF96

LEJANT

- KADASTRO PARSELI
- ANIT MEZAR
- KORUMA ALANI

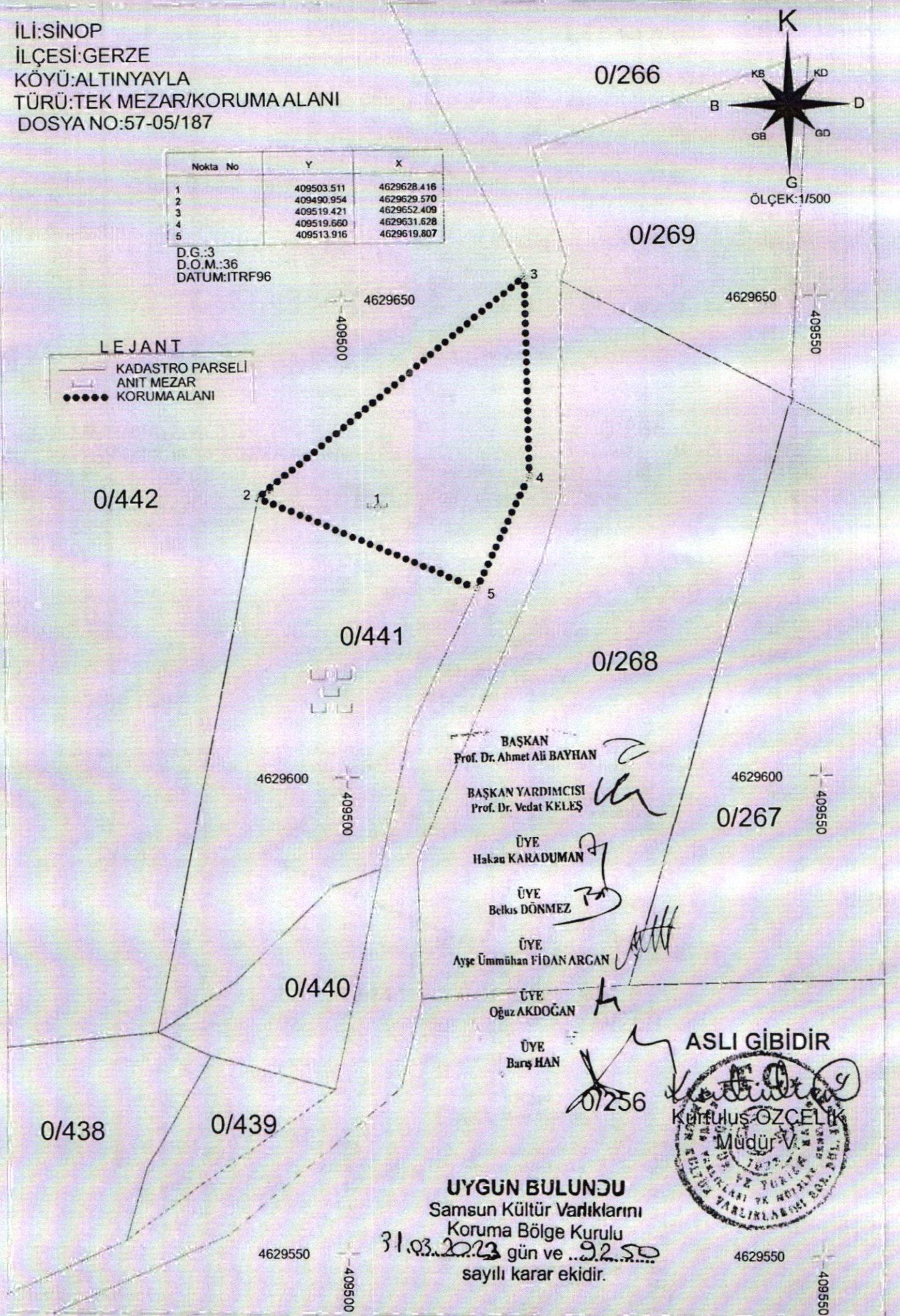

UYGÜN BULUNJU

Samsun Kültür Varlıklarını

Koruma Bölge Kurulu

31.03.2023 gün ve ...9250  
sayılı karar ekidir.

