

**T.C.**  
**KÜLTÜR VE TURİZM BAKANLIĞI**  
**ANTALYA KÜLTÜR VARLIKLARINI KORUMA BÖLGE KURULU**  
**KARAR**

**Toplantı Tarihi ve No. : 31.03.2015/110**  
**Karar Tarihi ve No. : 31.03.2015/3613**

**Toplantı Yeri**  
**ANTALYA**

Antalya İli, Alanya İlçesi, Saburlar Mahallesi, Örenönü Mevkiinde Alanya Müze Müdürlüğü uzmanlarınca yerinde yapılan inceleme sonucu tespit edilen Kale Tepe antik yerleşim alanının, I. Derece Arkeolojik Sit Alanı olarak tescil edilmesi önerisi ve kaçak kazı çukurlarının kapatılmasına ilişkin Alanya Kaymakamlığı İlçe Müze Müdürlüğü'nün 04.03.2015 tarih ve 200 sayılı yazısı okundu, ekleri ve dosyası incelendi, yapılan görüşmeler sonucunda;

Antalya İli, Alanya İlçesi, Saburlar Mahallesi, Örenönü Mevkiinde Alanya Müze Müdürlüğü uzmanlarınca yerinde yapılan inceleme sonucu tespit edilen Kale Tepe antik yerleşim alanının; 2863 sayılı Kültür ve Tabiat Varlıklarını Koruma Kanununun 3. ve 6. maddeleri kapsamında kaldığı anlaşıldığından, I. Derece Arkeolojik Sit Alanı olarak tescil edilmesine, sit sınırının kararımız eki 1/25000 ölçekli paftada gösterildiği şekliyle belirlenmesine, sit alanı içerisinde Koruma Yüksek Kurulu İlke Kararlarının geçerli olduğuna;

Ayrıca, Alanya Müze Müdürlüğü uzmanlarınca yerinde yapılan inceleme sonucu hazırlanan rapordan; söz konusu alandan çakıl alma işlemi sırasında antik dönem yerleşim yeri içinde yer alan mezarlara ve yapı kalıntılarına geri dönüşümü mümkün olmayan zararlar verildiğinin ve kaçak kazı çukurlarının tespit edildiğinin anlaşıldığına; bu kapsamda, Müze Müdürlüğü denetiminde ivedilikle anılan kaçak kazı çukurlarının kapatılmasına ve alanın rehabilite edilmesinin sağlanmasına, tekrar izinsiz müdahale, kaçak kazı v.b. aykırı uygulamalar yapılmasının önlenmesi amacıyla mahalli kolluk kuvvetlerince gerekli tedbirlerin alınması gerektiğine, izinsiz ve aykırı uygulamaları yapanlar ve yaptıranlar hakkında 2863 sayılı Yasaya muhalefetten Cumhuriyet Başsavcılığına suç duyurusunda bulunulduğu Alanya Müze Müdürlüğü yazısından anlaşıldığından tekrar suç duyurusunda bulunulmasına gerek görülmediğine karar verildi.

**BAŞKAN**

Yrd.Doç.Dr.İbrahim BAKIR  
İMZA

**BAŞKAN YARDIMCISI**

Prof.Dr.H.Sabri ALANYALI  
İMZA

**Üye**

Prof.Dr. Ziya GENÇEL  
İMZA

**Üye**

Yrd.Doç.Dr.Zekeriya ŞİMŞİR  
İMZA

**Üye**

Prof.Dr.Bilal SÖĞÜT  
İMZA

**Üye**

Doç.Dr.Dicle AYDIN  
İMZA

**Üye**

Emel BOYACIOĞLU  
İMZA

**Üye**

Yaşar PARLAYÜKSEL  
Ant.Büyükşehir Bld.Tem.  
İMZA

**Üye**

Yelda ARAL  
Alanya Bld.Tem.  
İMZA

**Üye**

Seher TÜRKMEN  
Alanya Müze Md.  
İMZA

**Üye**

Mehmet BAHAR  
Ant Orman Bölge Md.Tem.  
İMZA

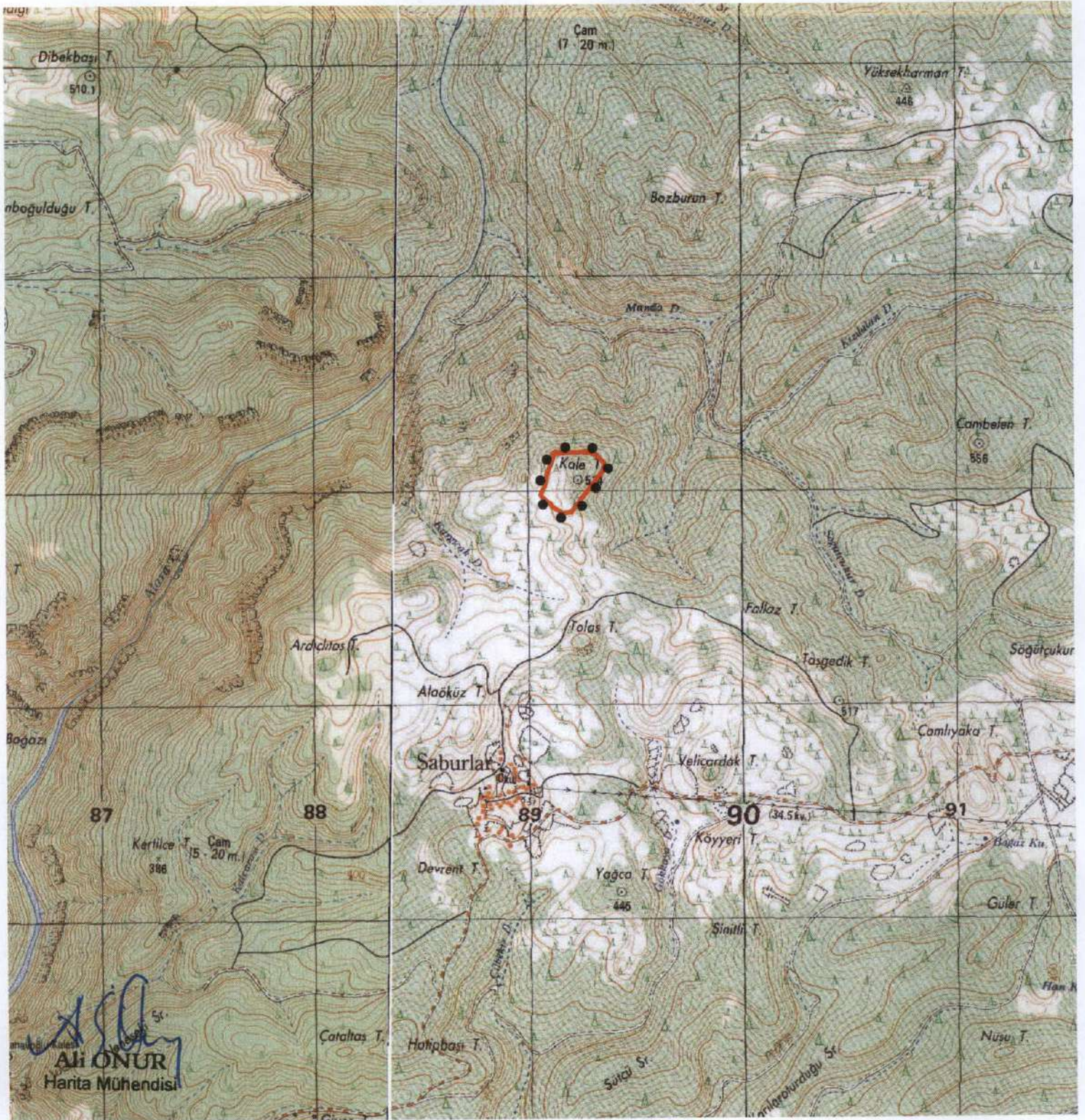

I.DERECE ARKEOLOJİK SİT ALANI  
SINIR KOORDİNATLARI  
UTM 6 DERECE, ED-50, DOM : 33

NoktaNo	Y	X
1ARKSİT/1	389123.47	4065176.58
1ARKSİT/2	389283.89	4065179.84
1ARKSİT/3	389313.26	4065169.51
1ARKSİT/4	389355.68	4065129.81
1ARKSİT/5	389350.24	4065092.28
1ARKSİT/6	389239.01	4064846.32
1ARKSİT/7	389202.43	4064899.95
1ARKSİT/8	389162.53	4064895.18
1ARKSİT/9	389151.52	4064901.48
1ARKSİT/10	389120.27	4064921.04
1ARKSİT/11	389104.11	4064942.20
1ARKSİT/12	389095.34	4064944.01
1ARKSİT/13	389085.67	4064952.71
1ARKSİT/14	389068.81	4064968.12
1ARKSİT/15	389059.17	4064980.57
1ARKSİT/16	389066.47	4064999.52
1ARKSİT/17	389080.13	4065021.84
1ARKSİT/18	389084.99	4065064.29
1ARKSİT/19	389091.38	4065086.06
1ARKSİT/20	389111.52	4065132.08

GÖSTERİM

 I.DERECE ARKEOLOJİK SİT  
ALANI SINIRI  
PAFTA NO: O27 C1 - O27 D2  
ÖLÇEK: 1/25.000

**UYGUN BULUNDU**

Antalya Kültür Varlıkları  
Koruma Bölge Kurulu'nun  
31.03.2015 Tarih 3613 sayılı  
Karar Ekidir.

*Handwritten signatures and notes:*  
Zeynep  
Ali Onur  
Sinir  
Tarih  
Dilekçe  
31.03.2015