

T.C.
KÜLTÜR VE TURİZM BAKANLIĞI
ANTALYA KÜLTÜR VARLIKLARINI KORUMA BÖLGE KURULU
KARAR

Toplantı Tarihi ve No. : 23.07.2015/118
Karar Tarihi ve No. : 23.07.2015/3879

Toplantı Yeri
ANTALYA

Burdur İli, Merkez İlçe, Düger Köyü, Masıtlı Mevkii sınırları içerisinde Antalya Kültür Varlıklarını Koruma Bölge Kurulunun 22.10.2013 tarih ve 2097 sayılı kararıyla sınırları son şeklini alan I. Derece Arkeolojik Sit Alanlarının yer aldığı özel mülkiyetteki 4881 nolu taşınmazın sit alanları dışında kalan bölümlerinde tarla balıkçılığı, kireç ocağı ve mantar yetiştiriciliği yapma talebine ilişkin Alime DOĞAN'ın 04.06.2015 tarihli başvurusu, Antalya Kültür Varlıklarını Koruma Bölge Kurulu Müdürlüğünün 15.07.2015 tarihli uzman raporu okundu, ekleri ve dosyası incelendi, yapılan görüşmeler sonucunda;

Burdur İli, Merkez İlçe, Düger Köyü, Masıtlı Mevkii sınırları içerisinde Kurulumuzun 22.10.2013 tarih ve 2097 sayılı kararıyla sınırları son şeklini alan I. Derece Arkeolojik Sit Alanlarının yer aldığı özel mülkiyetteki 4881 nolu taşınmazın sit alanları dışında kalan bölümlerinde tarla balıkçılığı, kireç ocağı ve mantar yetiştiriciliği yapma talebi üzerine yerinde yapılan inceleme sonucu hazırlanan rapordan söz konusu parsel üzerinde yer alan iki adet Tümülüs'e ait Arkeolojik Sit Alanının birbirine çok yakın olduğu, sadece Tümülüsleri içine alan sit alanı sınırlarının yeterli koruma alanına sahip olmadığı anlaşıldığından alanın bütüncül olarak korunmasının sağlanması için kararımız eki haritada gösterildiği şekliyle tek bir I. Derece Arkeolojik Sit Alanı sınırının belirlenmesinin uygun bulunduğuna,

Bu alanda yapılması talep edilen söz konusu uygulamaların, I.Derece Arkeolojik Sit Alanı içerisinde kalması nedeniyle uygun bulunmadığına (olumsuz) karar verildi.

BAŞKAN

Yrd.Doç.Dr.İbrahim BAKIR
İMZA

BAŞKAN YARDIMCISI

Prof.Dr.H.Sabri ALANYALI
İMZA

Üye

Prof.Dr. Ziya GENÇEL
İMZA

Üye

Yrd.Doç.Dr.Zekeriya ŞİMŞİR
İMZA

Üye

Prof.Dr.Bilal SÖĞÜT
İMZA

Üye

Doç.Dr.Dicle AYDIN
İMZA

Üye

Emel BOYACIOĞLU
İMZA

Üye

Osman ÇETİN
Burdur Valilik Tem.
İMZA

Üye

Şakir DEMİROK
Burdur Müze Md.V.
İMZA

Üye

Üye

GÖSTERİM

SIT DURUMU:	1. DERECE ARKEOLOJİK SIT ALANI SINIRI		
PAFTA NO:	M24-d-16-a-4	U.T.M. DATUM:	ED50
PROJEKSİYON :		D.O.M.:	30
DİLİM GENİŞLİĞİ:	3	ÖLÇEK:	1/2000

SIT ALANI SINIR KOORDİNATLARI

NoktaNo	Y	X
KA1	46496.230	80580.043
KA2	46457.448	80504.343
KA3	46447.165	80608.630
KA4	46439.307	80516.177
KA5	46404.840	80542.136
KA6	46402.803	80628.282
KA7	46356.708	80652.058
KA8	46325.640	80617.492

NoktaNo	Y	X
KA1	500279.265	4161448.003
KA2	500240.528	4161372.278
KA3	500230.162	4161476.560
KA4	500222.380	4161384.101
KA5	500187.897	4161410.040
KA6	500185.808	4161496.186
KA7	500139.697	4161519.935
KA8	500108.649	4161485.350

Gökhan NERGİZ
Harita Mühendisi

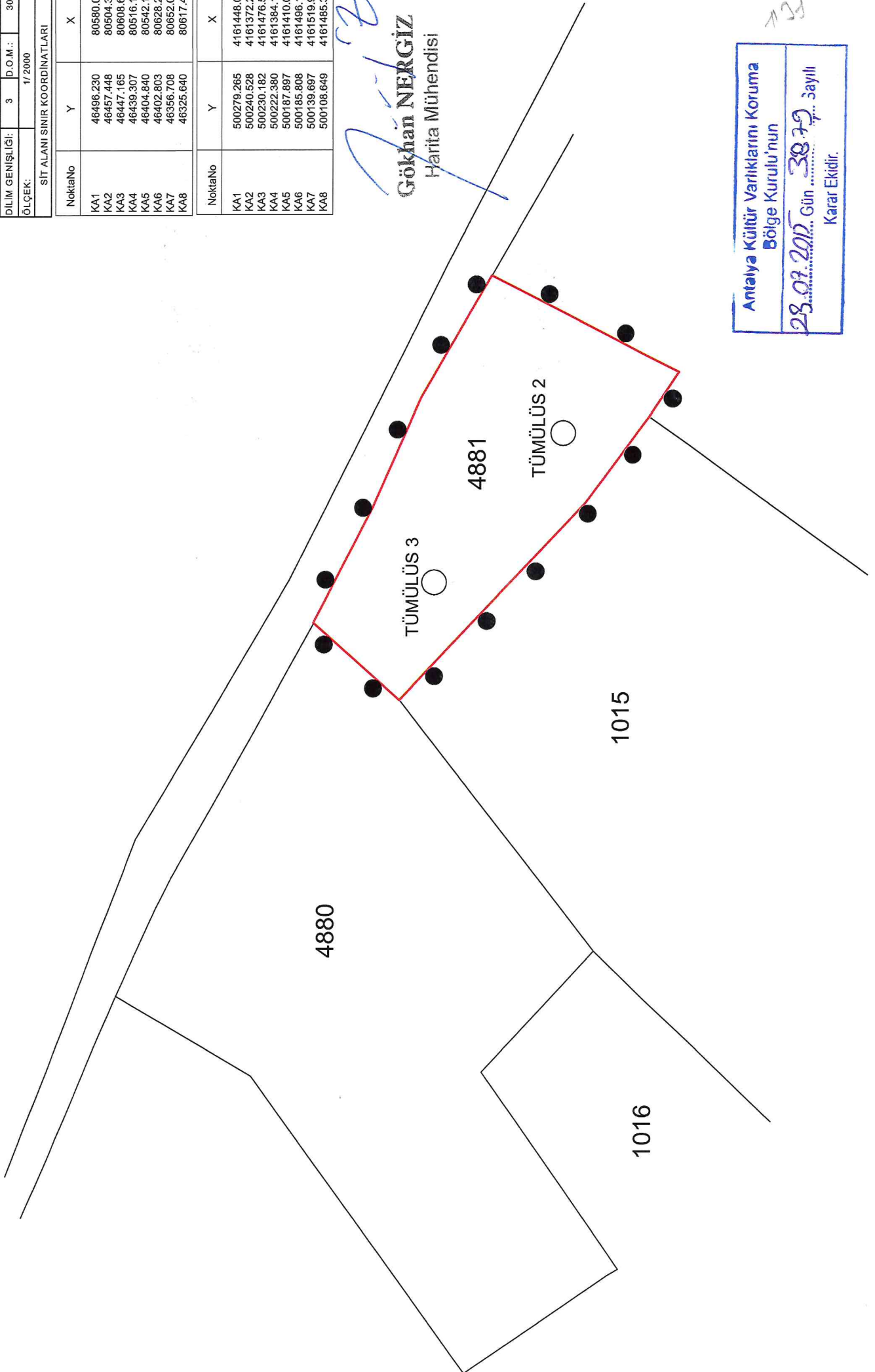

Antalya Kültür Varlıklarını Koruma
Bölge Kurulu'nun
28.03.2015 Gün Sayılı
Karar Ektir.