

T.C.
KÜLTÜR VE TURİZM BAKANLIĞI
ANTALYA KÜLTÜR VARLIKLARINI KORUMA BÖLGE KURULU
KARAR

Toplantı Tarihi ve No. : 23.07.2015/118
Karar Tarihi ve No. : 23.07.2015/3907

Toplantı Yeri
ANTALYA

Antalya İli, Gazipaşa İlçesi, Çörüş Mahallesiinde yapılan yüzey taramasında rastlanan mimari kalıntılara ilişkin Kültür Varlıkları ve Müzeler Genel Müdürlüğünün 24.10.2011 tarih ve B.16.0.KVM.0.12.01.00.222.0.9-217169 sayılı yazısı eki yüzey araştırma raporu, Çörüş ve Çakmak Mahalleri arasında yer alan orman mülkiyetindeki Asar Tepe eteklerinde ve üzerindeki Antik yapı kalıntılarının tespit ve tesciline ilişkin Antalya Koruma Bölge Kurulu Müdürlüğünün 14.07.2015 tarihli uzman raporu okundu, ekleri ve dosyası incelendi, yapılan görüşmeler sonucunda;

Antalya İli, Gazipaşa İlçesi, Çörüş ve Çakmak Mahalleleri arasında yer alan, orman mülkiyetindeki Asar Tepe'nin eteklerinde ve üzerinde bulunan, 2863 sayılı Yasa'nın 3. ve 6. maddeleri kapsamındaki Antik yapı kalıntıları ile halen kullanılmayan, yakın geçmişimize ait mezarlık içerisindeki Lahitlerin ve Antik duvar kalıntılarının bulunduğu alanın aynı Yasa'nın 7. maddesi uyarınca kararımız eki 1/25000 ölçekli haritada sınırlarının belirlendiği şekilde I. Derece Arkeolojik Sit Alanı olarak tescil edilmesine, bu alanda Koruma Yüksek Kurulu'nun Arkeolojik Sit alanlarına ilişkin ilgili ilke kararlarının geçerli olduğuna,

Mezarlık içerisindeki insitu olmayan lahitlerin Müze Müdürlüğünce gerekli görülenlerinin 2863 sayılı Yasa'nın 20. maddesi uyarınca Alanya Müzesine taşınabileceğine karar verildi.

BAŞKAN

Yrd.Doç.Dr.İbrahim BAKIR
İMZA

BAŞKAN YARDIMCISI

Prof.Dr.H.Sabri ALANYALI
İMZA

Üye

Prof.Dr. Ziya GENÇEL
İMZA

Üye

Yrd.Doç.Dr.Zekeriya ŞİMŞİR
İMZA

Üye

Prof.Dr.Bilal SÖĞÜT
İMZA

Üye

Doç.Dr.Dicle AYDIN
İMZA

Üye

Emel BOYACIOĞLU
İMZA

Üye

Yaşar PARLAYÜKSEL
Ant.Büyükşehir Bld.Tem.
İMZA

Üye

Gazipaşa Bld.Tem.
(BULUNMADI)

Üye

Gülcan DEMİR
Alanya Müze Md.V.
İMZA

Üye

Mehmet BAHAR
Ant.Orman Bölge Md.Tem.
İMZA

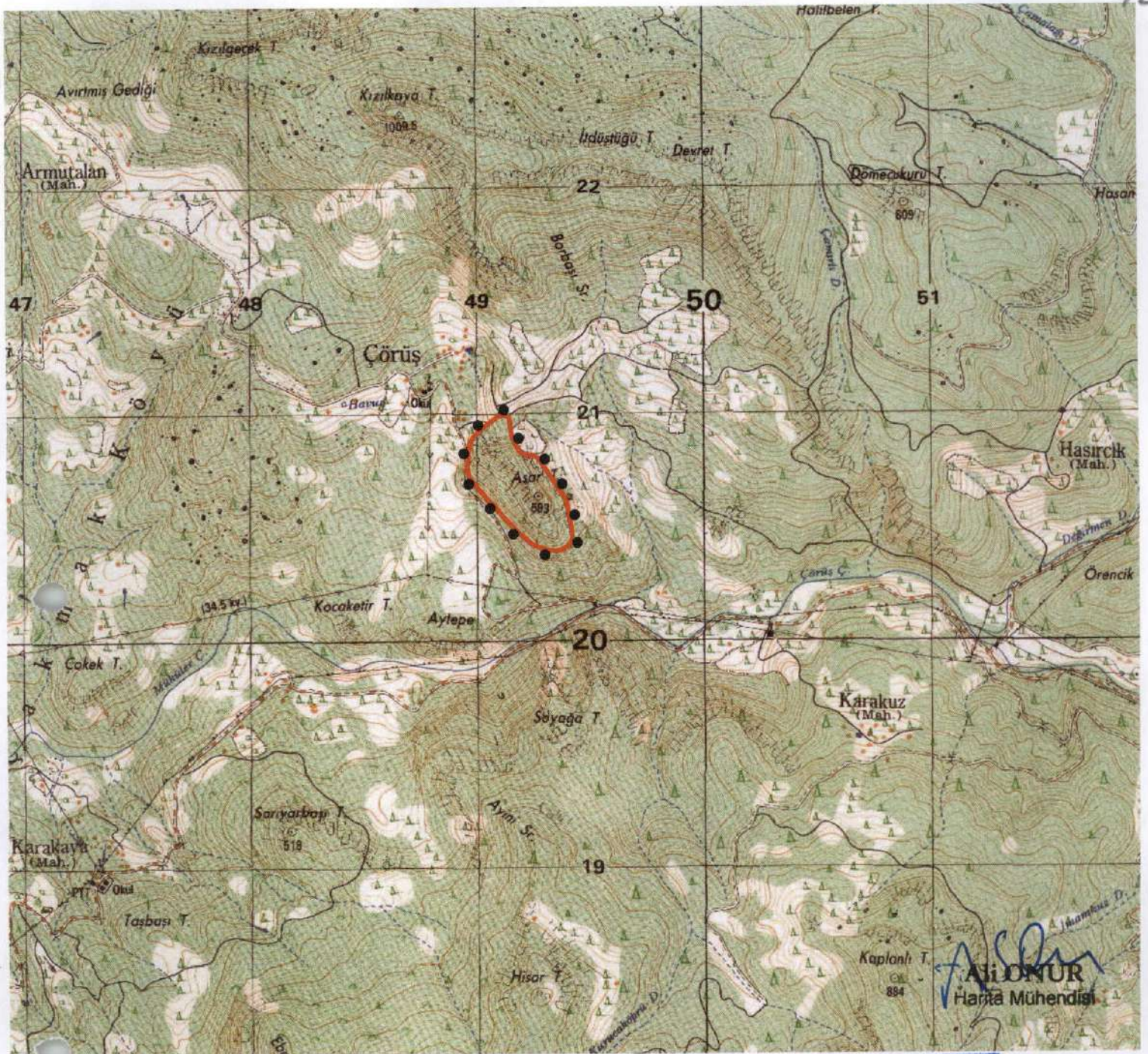

ASAR TEPE MEVKİLİ
I.DERECE ARKEOLOJİK SİT ALANI
SINIR KOORDİNATLARI
UTM 6 DERECE, ED-50, DOM : 33

NoktaNo	Y	X
1ARKNOK/1	449423.91	4020452.76
1ARKNOK/2	449423.86	4020465.20
1ARKNOK/3	449420.84	4020490.59
1ARKNOK/4	449417.74	4020440.83
1ARKNOK/5	449414.71	4020525.87
1ARKNOK/6	449407.04	4020567.27
1ARKNOK/7	449406.58	4020427.28
1ARKNOK/8	449398.24	4020609.88
1ARKNOK/9	449396.71	4020417.88
1ARKNOK/10	449384.39	4020641.12
1ARKNOK/11	449384.22	4020409.87
1ARKNOK/12	449369.16	4020404.75
1ARKNOK/13	449356.98	4020685.73
1ARKNOK/14	449353.78	4020401.55
1ARKNOK/15	449337.12	4020402.19
1ARKNOK/16	449324.31	4020403.15
1ARKNOK/17	449316.75	4020744.68
1ARKNOK/18	449298.68	4020409.23
1ARKNOK/19	449287.63	4020788.37
1ARKNOK/20	449274.97	4020416.60
1ARKNOK/21	449269.25	4020813.12
1ARKNOK/22	449257.68	4020423.01
1ARKNOK/23	449257.41	4020819.29
1ARKNOK/24	449239.74	4020433.90
1ARKNOK/25	449237.20	4020822.49
1ARKNOK/26	449219.23	4020451.20
1ARKNOK/27	449213.03	4020824.22
1ARKNOK/28	449193.80	4020837.53
1ARKNOK/29	449183.99	4020484.20

ASAR TEPE MEVKİLİ
I.DERECE ARKEOLOJİK SİT ALANI
SINIR KOORDİNATLARI
UTM 6 DERECE, ED-50, DOM : 33

NoktaNo	Y	X
1ARKNOK/30	449177.53	4020859.47
1ARKNOK/31	449160.85	4020893.62
1ARKNOK/32	449156.95	4020906.36
1ARKNOK/33	449152.95	4020939.79
1ARKNOK/34	449147.99	4020973.67
1ARKNOK/35	449143.01	4020991.95
1ARKNOK/36	449136.58	4020532.57
1ARKNOK/37	449129.21	4021000.34
1ARKNOK/38	449109.97	4021000.34
1ARKNOK/39	449094.60	4020992.63
1ARKNOK/40	449092.10	4020585.23
1ARKNOK/41	449040.62	4020638.37
1ARKNOK/42	449028.70	4020944.61
1ARKNOK/43	449008.51	4020674.91
1ARKNOK/44	448992.21	4020905.93
1ARKNOK/45	448974.16	4020880.19
1ARKNOK/46	448968.86	4020729.71
1ARKNOK/47	448967.53	4020843.95
1ARKNOK/48	448962.24	4020765.93

GÖSTERİM



I.DERECE ARKEOLOJİK SİT
ALANI SINIRI
PAFTA NO:P28 B3
ÖLÇEK: 1/25000

Kültür Varlıklarını Koruma Bölge Kurulu Müdürlüğü

Tarih	Sayı
15.07.2015	885

[Handwritten signatures and stamps]
Kültür Varlıklarını
Koruma Bölge Kurulu'nun
23.07.2015 Tarih 3907 sayılı
Karar Elidir.