

T.C.
KÜLTÜR VE TURİZM BAKANLIĞI
ANTALYA KÜLTÜR VARLIKLARINI KORUMA BÖLGE KURULU
KARAR

Toplantı Tarihi ve No. : 23.07.2015/118
Karar Tarihi ve No. : 23.07.2015/3910

Toplantı Yeri
ANTALYA

Antalya İli, Alanya İlçesi, Mahmutlar ve Kargıcak Mahalleleri sınırlarında, Gökçebelen Mevkiinde “golf turizm alanı” olarak kullanılmak üzere idari yoldan tescil edilerek Kültür ve Turizm Bakanlığı tarafından tahsisine esas kurum görüşü istenilen alan sınırları içerisinde Kilise Tepe Mevkii’nde yer alan Geç Roma Dönemi yapı kalıntılarının bulunduğu alanın tesciline ilişkin Alanya Kaymakamlığı İlçe Müze Müdürlüğünün 25.05.2015 tarih ve 464 sayılı yazısı okundu, ekleri ve dosyası incelendi, yapılan görüşmeler sonucunda;

Antalya İli, Alanya İlçesi, Mahmutlar ve Kargıcak Mahalleleri sınırları içerisinde, Kilise Tepe Mevkii’nde yer alan Geç Roma Dönemi yapı kalıntılarının bulunduğu alanın 2863 sayılı yasanın 3. ve 6. maddelerinde tanımlanan nitelikleri taşıdığı anlaşıldığından, kararımız eki 1/25.000 ölçekli haritada sınırlarının gösterildiği şekilde aynı yasanın 7. maddesi doğrultusunda I. Derece Arkeolojik Sit Alanı olarak tescil edilmesine, Arkeolojik Sit Alanı içerisinde Koruma Yüksek Kurulunun Arkeolojik Sitlere ilişkin ilke kararı koşullarının geçerli olduğuna,

Bu doğrultuda, “golf turizm alanı” olarak tahsisi talep edilen sahanın sit alanı içerisine giren kısmında herhangi bir fiziki-inşai uygulamada bulunulmaması gerektiğine karar verildi.

BAŞKAN
Yrd.Doç.Dr.İbrahim BAKIR
İMZA

BAŞKAN YARDIMCISI
Prof.Dr.H.Sabri ALANYALI
İMZA

Üye
Prof.Dr. Ziya GENÇEL
İMZA

Üye
Yrd.Doç.Dr.Zekeriya ŞİMŞİR
İMZA

Üye
Prof.Dr.Bilal SÖĞÜT
İMZA

Üye
Doç.Dr.Dicle AYDIN
İMZA

Üye
Emel BOYACIOĞLU
İMZA

Üye
Yaşar PARLAYÜKSEL
Ant.Büyükşehir Bld.Tem.
İMZA

Üye
Murat SATI
Alanya Bld.Tem.
İMZA

Üye
Gülcan DEMİR
Alanya Müze Md.V.
İMZA

Üye
Mehmet BAHAR
Ant.Orman Bölge Md.Tem.
İMZA

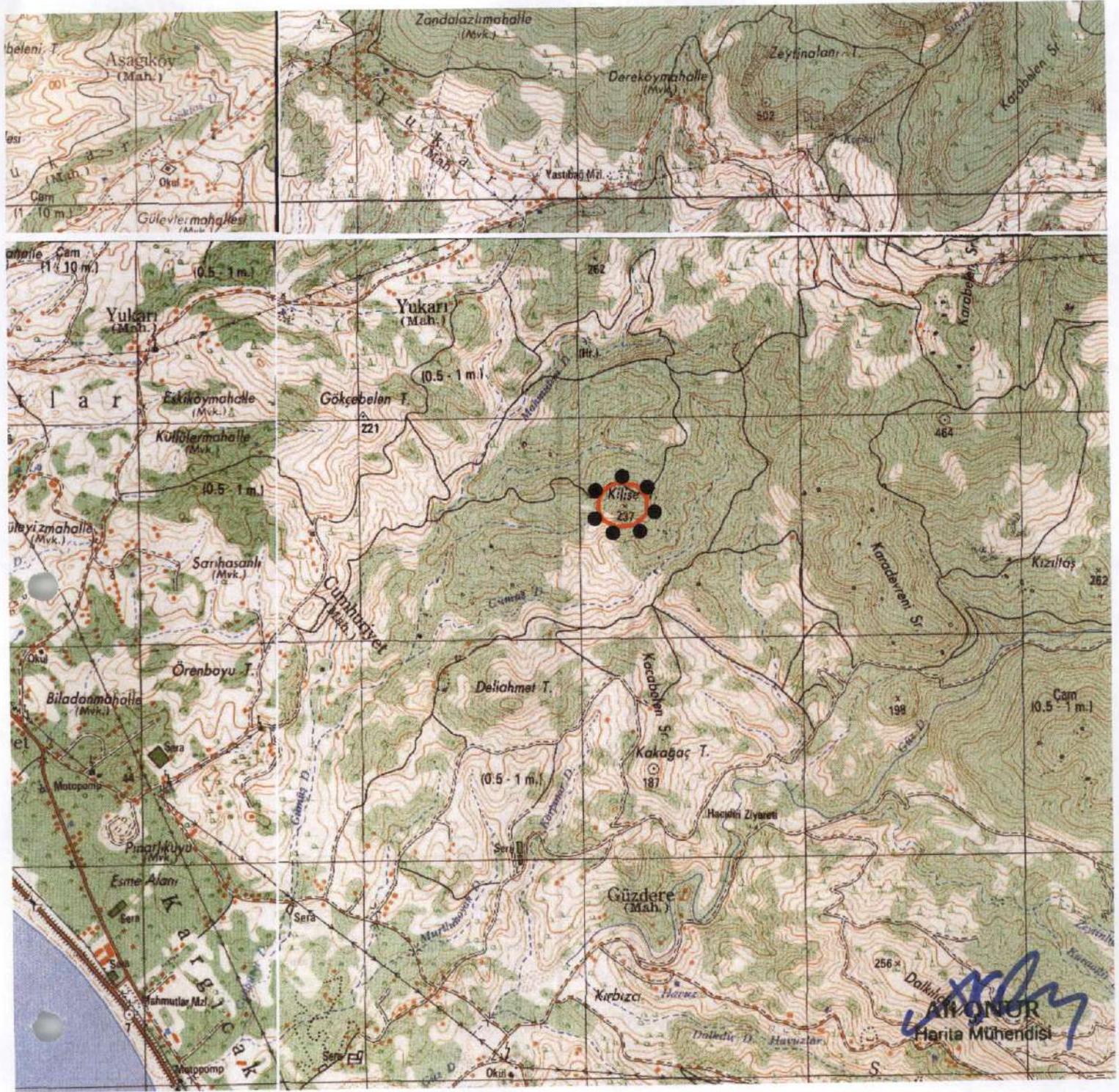

KİLİŞTEPE MEVKİİ
I.DERECE ARKEOLOJİK SİT ALANI
SINIR KOORDİNATLARI
UTM 6 DERECE, ED-50, DOM : 33

NoktaNo	Y	X
1ARKSİT/1	423164.27	4038710.75
1ARKSİT/2	423255.80	4038697.77
1ARKSİT/3	423303.53	4038637.39
1ARKSİT/4	423300.50	4038568.18
1ARKSİT/5	423246.89	4038517.71
1ARKSİT/6	423164.18	4038511.22
1ARKSİT/7	423105.80	4038541.87
1ARKSİT/8	423082.45	4038590.04
1ARKSİT/9	423088.05	4038640.17
1ARKSİT/10	423109.33	4038679.09

GÖSTERİM



I.DERECE ARKEOLOJİK SİT
ALANI SINIRI
PAFTA NO:P28 A2
ÖLÇEK: 1/25000

Handwritten signatures and notes in blue ink, including 'A. Şahin', 'Z. Z.', 'D. Şahin', and 'Z. Z.'.

UYGUN BULUNDU

Antalya KÜltür Varlıklarını
Koruma Bölge Kurulu'nun
23.07.2015 Tarih sayılı
Karar Ekiğir.