

T.C.
KÜLTÜR ve TURİZM BAKANLIĞI
KÜTAHYA KÜLTÜR VARLIKLARINI KORUMA BÖLGE KURULU
KARAR

Toplantı Tarihi ve No : 30.03.2023-406
Karar Tarihi ve No : 30.03.2023-7278

43.00/5491
Toplantı Yeri
KÜTAHYA

Kütahya ili, Merkez ilçesi, Fındık köyü sınırları dahilinde, 101 ada, 363 parsel numaralı, ham toprak vasıflı, mülkiyeti hazineye ait taşınmaz üzerinde tespit edilen arkeolojik alanın 2863 sayılı Kültür ve Tabiat Varlıklarını Koruma Kanunu kapsamında değerlendirilmesi istemine ilişkin, Kütahya Kültür Varlıklarını Koruma Bölge Kurulu Müdürlüğü uzmanlarınca hazırlanan Müdürlük evrakına 18.01.2023 tarih ve 1845979 sayı ile kayıtlı rapor, faaliyetlerinin etkilendiği kurumlardan kurum görüşlerinin bildirilmesinin Kütahya Kültür Varlıklarını Koruma Bölge Kurulu Müdürlüğüne 07.02.2023 tarih ve E-3469011 sayılı yazısı ve ekleri, alana ilişkin kadastro haritasının Kütahya Kültür Varlıklarını Koruma Bölge Kurulu Müdürlüğüne 08.02.2023 tarih ve E-3469032 sayılı yazısı ve ekleri, istenen kurum görüşlerinin iletiliği; Karayolları Genel Müdürlüğü, 14. Bölge Müdürlüğüne 09.02.2023 tarih ve E-1086164 sayılı yazısı, İller Bankası A.Ş., Eskişehir Bölge Müdürlüğüne 10.02.2023 tarih ve 5806 sayılı yazısı, Enerji ve Tabii Kaynaklar Bakanlığı, Maden ve Petrol İşleri Genel Müdürlüğüne 13.02.2023 tarih ve E-2023077873 sayılı yazısı ve ekleri, Kütahya Valiliği, Çevre, Şehircilik ve İklim Değişikliği İl Müdürlüğüne 27.02.2023 tarih ve E-5827539 sayılı yazısı, Tarım ve Orman Bakanlığı, 5. Bölge Müdürlüğü, 27.02.2023 tarih ve E-9022885 sayılı yazısı, Kültür ve Turizm Bakanlığı, Yatırım ve İşletmeler Genel Müdürlüğüne 02.03.2023 tarih ve E-3526192 sayılı yazısı, Kütahya İl Özel İdaresi, İmar ve Kentsel İyileştirme Müdürlüğüne 02.03.2023 tarih ve E-40139 sayılı yazısı, kadastro haritasının iletiliği Kütahya Valiliği, Kadastro Müdürlüğüne 14.02.2023 tarih ve E-7861745 sayılı yazısı ve eki ile Kütahya Kültür Varlıklarını Koruma Bölge Kurulu Müdürlüğü uzmanlarınca hazırlanan Müdürlük evrakına 28.03.2023 tarih ve 1969080 sayı ile kayıtlı rapor okundu, ekleri ve işlem dosyası incelendi, yapılan görüşmeler sonucunda;

Kütahya ili, Merkez ilçesi, Fındık köyü sınırları dahilinde, 101 ada, 363 parselde tespit edilen Fındık Köyü Kayalık Yerleşiminin Kütahya Kültür Varlıklarını Koruma Bölge Kurulu Müdürlüğü uzmanlarınca hazırlanan 18.01.2023 tarihli uzman raporu ve 2863 Sayılı Kültür ve Tabiat Varlıklarını Koruma Kanunu ve Korunması Gerekli Taşınmaz Kültür Varlıklarının ve Sitlerin Tespit ve Tescili Hakkında Yönetmeliğin ilgili hükümleri doğrultusunda, 1. ve 3. Derece Arkeolojik Sit olarak tescil edilmesine; alana ilişkin hazırlanan 1/25000 ölçekli harita, kadastro haritası, tescil fişi ve şerh konulacak parseller listesinin onaylanmasına ve 1. Derece Arkeolojik Sit alanında geçiş dönemi koruma esasları ve kullanma koşulları olarak Koruma Yüksek Kurulunun 05.11.1999 tarih ve 658 sayılı ilke kararının ilgili maddelerinin geçerli olduğuna, 3. Derece Arkeolojik Sit olarak belirlenen kısım için geçiş dönemi koruma esasları ve kullanma koşullarının değerlendirilmek üzere Kurulumuza iletilmesine, karar verildi.

AVRUPA KONSEYİ	DOĞAL ve KÜLTÜREL VARLIKLARI KORUMA ENVANTERİ D.K.V.K.E	SİT	ENVANTER NO:
TÜRKİYE	KÜLTÜR VARLIKLARI VE MÜZELER GENEL MÜDÜRLÜĞÜ		HARİTA NO:
İLİ: KÜTAHYA	İLÇESİ: MERKEZ	MAHALLE,KÖY VEYA MEVKİİ: FINDIK KÖYÜ	KADASTRO: PAFTA: ADA: PARSEL

ADI: FINDIK KÖYÜ KAYALIK YERLEŞİMİ

GENEL TANIM: Kütahya ili, Merkez ilçesi, Fındık köyü sınırları dahilinde, 101 ada, 363 parsel numaralı taşınmaz üzerinde birbirine ortalama 50 metre uzaklıkta toplam 4 adet kayalık yerleşim tespit edilmiştir. Parselin batı yamacında aynı kaya üzerinde dar girişli 2 adet kayalık yerleşim, orta kısımlarında farklı bir kayaya oyulmuş vaziyette bir başka kayalık yerleşim ve parselin doğu kısmında ise geniş odalı bir kayalık yerleşim görülmektedir. Tespit edilen kayalık yerleşimler dışında parselin yüzeyinde az sayıda ve niteliksiz seramik parçalarına rastlanmıştır.

ŞİMDİKİ TEHLİKELER: İzinsiz kazı ve doğal tahribata açıktır.

ŞİMDİKİ DURUM:

SİT POTANSİYELİ: Arkeolojik Sit	KORUMA DERECE: 1. ve 3. Derece Arkeolojik Sit
ŞİMDİKİ KORUMA: Koruma mevcut değil	HAZIRLAYANLAR: Oğuzhan PEKŞEN Arkeolog Yunus Emre ARKIN Arkeolog

ÖNERİLEN KORUMA: Kolluk Kuvvetleri	KONTROL EDEN: Mehmet Ali KARAKAYA Müdür
	KURUL KARARLARI NO: 30.03.2023-7278

YAYIN DİZİSİ:	REVİZYON:
----------------------	------------------

GÖZLEMLER:	KURUL ONAYI:
-------------------	---------------------

HARİTA ve FOTOĞRAFLAR

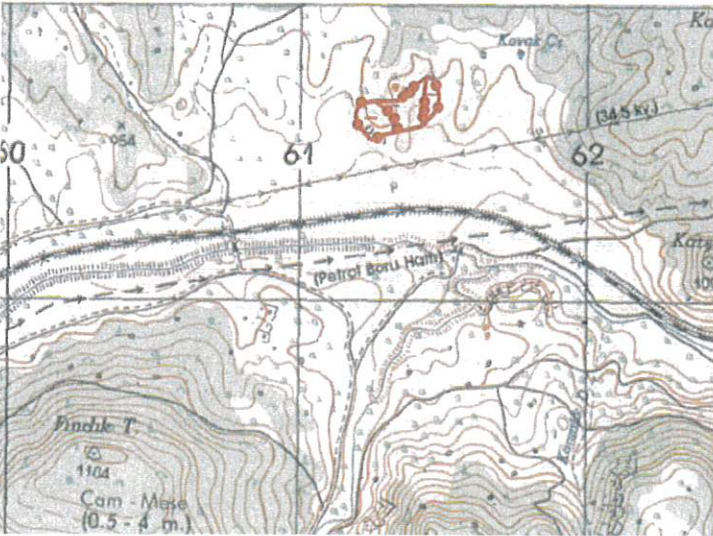



T.C
KÜLTÜR VE TURİZM BAKANLIĞI
Kütahya Kültür Varlıklarını
Koruma Bölge Kurulu Müdürlüğü

KÜTAHYA
KÜLTÜR VARLIKLARINI KORUMA
BÖLGE KURULUNUN
30/03/2023 TARİH VE 7278
SAYILI KARAR EKİDİR.

Yunus Emre ARKIN
Arkeolog

Mehmet Ali KARAKAYA
Müdür

KÜTAHYA İLİ, MERKEZ İLÇESİ, FINDIK KÖYÜ
FINDIK KÖYÜ KAYALIK YERLEŞİMİ
I. VE III. DERECE ARKEOLOJİK SİT

K
1/25000

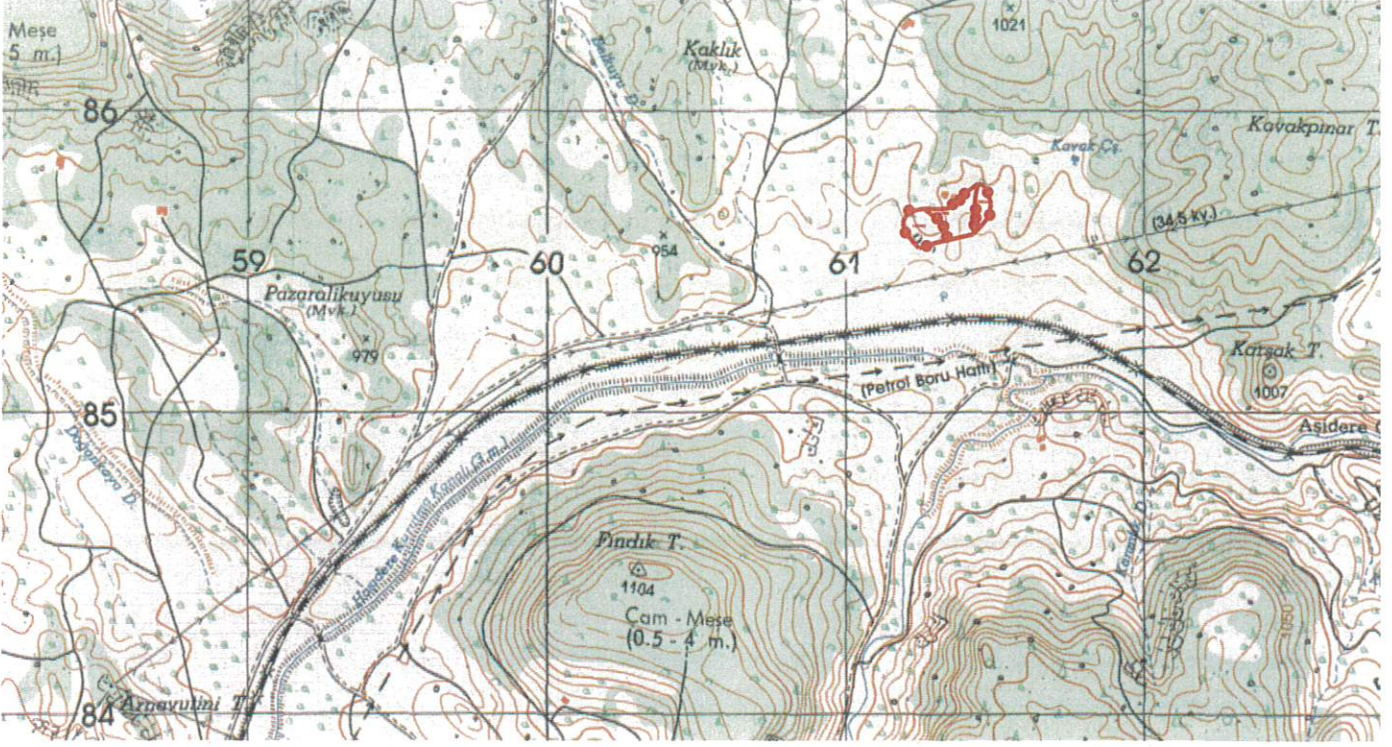

Pafta Adı: İ24-D3

—●—●—●— : Tescilli I. Derece Arkeolojik Sit
—●●—●●—●●— : Tescilli III. Derece Arkeolojik Sit

UTM 6 derecelik dilime esas ITRF 96
datumu koordinat değerleri

I. DERECE

Nokta No	Y	X
1	261325.258	4385502.669
2	261349.258	4385527.669
3	261377.258	4385554.669
4	261412.258	4385580.669
5	261429.559	4385573.312
6	261439.400	4385558.107
7	261448.133	4385537.476
8	261454.752	4385512.595
9	261447.145	4385470.734
10	261421.258	4385439.670
11	261396.138	4385412.758
12	261257.259	4385380.670
13	261234.259	4385370.670
14	261214.259	4385368.670
15	261186.259	4385397.670
16	261167.259	4385426.669
17	261161.259	4385449.669
18	261168.259	4385467.669
19	261185.259	4385486.669
20	261213.259	4385493.669
21	261230.259	4385496.669
22	261281.259	4385495.669
23	261307.258	4385497.669

III. DERECE

Nokta No	Y	X
1	261325.258	4385502.669
2	261349.258	4385527.669
3	261377.258	4385554.669
4	261412.258	4385580.669
11	261396.138	4385412.758
21	261230.259	4385496.669
22	261281.259	4385495.669
23	261307.258	4385497.669
S1	261292.932	4385480.100
S2	261273.947	4385463.767
S3	261288.878	4385450.872
S4	261302.999	4385434.493
S5	261304.550	4385430.574
S6	261301.278	4385406.086
S7	261402.719	4385541.685
S8	261400.781	4385507.995
S9	261404.525	4385457.390
S10	261401.649	4385448.700
S11	261398.990	4385439.985
S12	261397.185	4385428.472

UTM 3 derecelik dilime esas ITRF 96
datumu koordinat değerleri

I. DERECE

Nokta No	Y	X
1	518969.391	4383589.104
2	518992.537	4383614.883
3	519019.612	4383642.795
4	519053.714	4383669.940
5	519071.246	4383663.166
6	519081.586	4383648.303
7	519091.000	4383627.981
8	519098.443	4383603.342
9	519092.239	4383561.263
10	519067.411	4383529.361
11	519043.210	4383501.634
12	518905.521	4383464.940
13	518882.874	4383454.181
14	518863.025	4383449.517
15	518834.015	4383479.556
16	518814.063	4383507.897
17	518807.301	4383530.677
18	518813.694	4383548.896
19	518830.046	4383568.446
20	518857.788	4383576.375
21	518874.673	4383579.939
22	518925.663	4383580.642
23	518951.574	4383583.508

III. DERECE

Nokta No	Y	X
1	518969.391	4383589.104
2	518992.537	4383614.883
3	519019.612	4383642.795
4	519053.714	4383669.940
11	519043.210	4383501.634
21	518874.673	4383579.939
22	518925.663	4383580.642
23	518951.574	4383583.508
S1	518897.880	4383564.141
S2	518891.422	4383548.523
S3	518934.770	4383536.137
S4	518949.426	4383520.243
S5	518951.106	4383516.379
S6	518948.654	4383491.803
S7	519045.484	4383630.670
S8	519044.672	4383596.945
S9	519050.102	4383546.478
S10	519047.518	4383537.729
S11	519045.152	4383528.933
S12	519043.732	4383517.370



T.C
KÜLTÜR VE TURİZM BAKANLIĞI
Kütahya Kültür Varlıklarını
Koruma Bölge Kurulu Müdürlüğü

KÜTAHYA
KÜLTÜR VARLIKLARINI KORUMA
BÖLGE KURULU'NUN
30/03/2023 TARİH VE 7278
SAYILI KARAR EKİDİR



Mehmet Ali KARAKAYA
Müdür

KÜTAHYA İLİ, MERKEZ İLÇESİ, FINDIK KÖYÜ
FINDIK KÖYÜ KAYALIK YERLEŞİMİ
TESCİLLİ I.VE III.DERECE ARKEOLOJİK SİT

 :Tescilli I.Derece Arkeolojik Sit
 :Tescilli III.Derece Arkeolojik Sit

I.DERECE

UTM 3 derecelik dilime esas ITRF 96
datumu koordinat değerleri

Nokta No	Y	X
1	518969.391	4383589.104
2	518992.537	4383614.883
3	519019.612	4383642.795
4	519053.714	4383669.940
5	519071.246	4383663.166
6	519081.586	4383648.303
7	519091.000	4383627.981
8	519098.443	4383603.342
9	519092.239	4383561.263
10	519067.411	4383529.361
11	519043.210	4383501.634
12	518905.521	4383464.940
13	518882.874	4383454.181
14	518863.025	4383449.517
15	518834.015	4383479.856
16	518814.063	4383507.897
17	518807.301	4383530.677
18	518813.694	4383548.896
19	518830.046	4383568.448
20	518857.768	4383576.375
21	518874.673	4383579.939
22	518925.663	4383580.642
23	518951.574	4383583.508

III.DERECE

UTM 3 derecelik dilime esas ITRF 96
datumu koordinat değerleri

Nokta No	Y	X
1	518969.391	4383589.104
2	518992.537	4383614.883
3	519019.612	4383642.795
4	519053.714	4383669.940
11	519043.210	4383501.634
21	518874.673	4383579.939
22	518925.663	4383580.642
23	518951.574	4383583.508
S1	518897.880	4383564.141
S2	518919.422	4383548.523
S3	518934.770	4383536.137
S4	518949.426	4383520.243
S5	518951.106	4383516.379
S6	518948.654	4383491.803
S7	519045.484	4383630.670
S8	519044.672	4383596.945
S9	519050.102	4383546.478
S10	519047.518	4383537.729
S11	519045.152	4383528.933
S12	519043.732	4383517.370



T.C
KÜLTÜR VE TURİZM BAKANLIĞI
Kütahya Kültür Varlıklarını
Koruma Bölge Kurulu Müdürlüğü
KÜLTÜR KÜTAHYA
KÜLTÜR VARLIKLARINI KORUMA
BÖLGE KURULU'NUN
30/03/2023 TARİH VE 7278
SAYILI KARAR EKİDİR



KÜTAHYA KÜLTÜR VARLIKLARINI KORUMA BÖLGE KURULU'NUN 30/03/2023 TARİH VE 7278 SAYILI KARARI İLE TESCİLLENEN I.DERECE ARKEOLOJİK SİT ÇERİSİNDE KALAN PARSELLERİN LİSTESİ

SIRA NO	İLİ	İLÇESİ	KÖYÜ	PAFTA	ADA	PARSEL	PARSELİN ŞERH KONULACAK KISMI
1	Kütahya	Merkez	Fındık	i24d3	101	363	Bir Kısmı
3	Kütahya	Merkez	Fındık	i24d3	101	366	Bir Kısmı
4	Kütahya	Merkez	Fındık	i24d3	101	367	Bir Kısmı

KÜTAHYA KÜLTÜR VARLIKLARINI KORUMA BÖLGE KURULU'NUN 30/03/2023 TARİH VE 7278 SAYILI KARARI İLE TESCİLLENEN III.DERECE ARKEOLOJİK SİT ÇERİSİNDE KALAN PARSELLERİN LİSTESİ

5	Kütahya	Merkez	Fındık	i24d3	101	363	Bir Kısmı
6	Kütahya	Merkez	Fındık	i24d3	101	554	Bir Kısmı
7	Kütahya	Merkez	Fındık	i24d3	101	391	Bir Kısmı
8	Kütahya	Merkez	Fındık	i24d3	101	392	Tamamı
9	Kütahya	Merkez	Fındık	i24d3	101	393	Tamamı
10	Kütahya	Merkez	Fındık	i24d3	101	394	Tamamı
11	Kütahya	Merkez	Fındık	i24d3	101	395	Tamamı
12	Kütahya	Merkez	Fındık	i24d3	101	396	Tamamı
13	Kütahya	Merkez	Fındık	i24d3	101	397	Büyük Bir Kısmı

T.C.
KÜLTÜR VE TURİZM BAKANLIĞI
Kütahya Kültür Varlıklarını
Koruma Bölge Kurulu Müdürlüğü

KÜTAHYA
KÜLTÜR VARLIKLARINI KORUMA
BÖLGE KURULUNUN
30.3.2023 TARİH VE **7278**
SAYILI KARAR EKİDİR

