

T.C.
KÜLTÜR ve TURİZM BAKANLIĞI
KÜTAHYA KÜLTÜR VARLIKLARINI KORUMA BÖLGE KURULU
KARAR

Toplantı Tarihi ve No : 30.03.2023-406
Karar Tarihi ve No : 30.03.2023-7290

64.04/193
Toplantı Yeri
KÜTAHYA

Uşak ili, Sivaslı ilçesi, Pınarbaşı Mahallesi, Pınarbaşı Nekropolünün 2863 sayılı kanunun 7. Maddesi kapsamında 1. derece Arkeolojik Sit olarak tescil edilmesi istemine ilişkin; Kütahya Kültür Varlıklarını Koruma Bölge Kurulunun 22.12.2022 tarih ve 7135 sayılı kararı faaliyetlerinin etkilendiği kurumlardan kurum görüşlerinin bildirilmesinin istendiği, Kütahya Kültür Varlıklarını Koruma Bölge Kurulu Müdürlüğünün 03.02.2023 tarih ve E-3460101 sayılı yazısı ve eki, Kadastro haritasının istendiği Kütahya Kültür Varlıklarını Koruma Bölge Kurulu Müdürlüğünün 03.02.2023 tarih ve E-3460168 sayılı yazısı ve eki, istenen kurum görüşlerinin iletilindiği; İller Bankası A. Ş. İzmir Bölge Müdürlüğünün 13.02.2023 tarih ve E-5977 sayılı yazısı, Uşak Valiliği, Çevre, Şehircilik ve İklim Değişikliği İl Müdürlüğünün 16.02.2023 tarih ve E-5766397 sayılı yazısı, Kültür ve Turizm Bakanlığı, Yatırım ve İşletmeler Genel Müdürlüğünün 20.02.2023 tarih ve E-3483528 sayılı yazısı ve ekleri, Tarım ve Orman Bakanlığı, Devlet Su İşleri Genel Müdürlüğü, 2.Bölge Müdürlüğünün 21.02.2023 tarih ve E-8963760 sayılı yazısı; Uşak Valiliği Kadastro Müdürlüğünün 28.03.2023 tarih ve E-8305840 sayılı yazısı ve ekleri, Kütahya Kültür Varlıklarını Koruma Bölge Kurulu Müdürlüğü uzmanlarınca hazırlanan Müdürlük evrakına 28.03.2023 tarih ve 1970437 sayı ile kayıtlı rapor okundu, ekleri ve işlem dosyası incelendi, yapılan görüşmeler sonucunda;

Uşak ili, Sivaslı ilçesi, Pınarbaşı Mahallesi, Pınarbaşı Nekropolünün 1. derece Arkeolojik Sit olarak tescil edilmesi istemine ilişkin; Kütahya Kültür Varlıklarını Koruma Bölge Kurulunun 22.12.2022 tarih ve 7135 sayılı kararı, Kütahya Kültür Varlıklarını Koruma Bölge Kurulu Müdürlüğü uzmanlarınca hazırlanan 28.03.2022 tarihli rapor doğrultusunda sınırları kararımız eki 1/25000 ölçekli haritada gösterildiği şekliyle belirlenen Pınarbaşı Mezarı Arkeolojik Yerleşiminin 1. derece Arkeolojik Sit olarak tescil edilmesine; alana ilişkin hazırlanan 1/25000 ölçekli harita, kadastro haritası, tescil fişi ve şerh konulacak parseller listesinin onaylanmasına ve söz konusu alanda geçiş dönemi koruma esasları ve kullanma koşulları olarak Koruma Yüksek Kurulunun 05.11.1999 tarih ve 658 sayılı ilke kararının ilgili maddelerinin geçerli olduğuna, karar verildi.

AVRUPA KONSEYİ	DOĞAL ve KÜLTÜREL VARLIKLARI KORUMA ENVANTERİ D.K.V.K.E	SİT	ENVANTER NO:
TÜRKİYE	KÜLTÜR VARLIKLARI VE MÜZELER GENEL MÜDÜRLÜĞÜ		HARİTA NO:
İLİ: UŞAK	İLÇESİ: SIVASLI	MAHALLE,KÖY VEYA MEVKİİ: PINARBAŞI	KADASTRO: PAFTA: ADA: PARSEL

ADI: Pınarbaşı Nekropolü

GENEL TANIM: Uşak ili, Sivashlı ilçesi, Pınarbaşı mahallesi sınırlarında kültür varlıklarının tespit edildiği taşınmazın arazi incelemesi gerçekleştirilmiş olup söz konusu incelemeler esnasında; istem konusu alanın yerleşim yerine oldukça yakın olup yüzeyinin ham toprak ve otlarla kaplı olduğu yer yer tarlaların bulunduğu görülmüştür. Koordinat bilgileri alınan alan üzerinde ise bir adet mezar yapısına rastlanılmış olup parselin çevresinde görülebilen yüzeyinde Arkeolojik bir yerleşim olduğu bilgisini destekleyen sosyal, ekonomik kalıntılara ait seramik buluntulara rastlanılmamıştır. Mezar odasının içerisinde yükseklik 127 cm ve 202X108 cm ölçülerindedir. Alanda mezar odasından çıkarıldığı düşünülen kemik parçalarına rastlanılmış olup alan ve çevresinde yaptığımız incelemede 2863 Sayılı Kültür ve Tabiat Varlıklarını Koruma Kanununda belirtilen korunması gerekli herhangi bir kültür varlığına rastlanılmamıştır. Mezar odasının üzeri açık olan kısmı geçici güvenlik tedbirleri olarak büyük taşlarla kapatılmış ve etrafı jandarma tarafından emniyet şeridi ile çevrilmiştir.

ŞİMDİKİ TEHLİKELER: İzinsiz kazı ve tarımsal tahribata açıktır.

ŞİMDİKİ DURUM: Tarım arazisi.

SİT POTANSİYELİ: 1. Derece Arkeolojik Sit

KORUMA DERECE: 1. Derece Arkeolojik Sit

ŞİMDİKİ KORUMA: Koruma mevcut değil

HAZIRLAYANLAR: 27.03.2023

Burcu ÜREN
Arkeolog

Yunus Emre ARKIN
Arkeolog

ÖNERİLEN KORUMA: Kolluk Kuvvetleri

KONTROL EDEN:

Mehmet Ali KARAKAYA
Müdür

KURUL KARARLARI NO: 30.03.2023 – 7290

YAYIN DİZİSİ:

REVİZYON:

GÖZLEMLER

KURUL ONAYI:

HARİTALAR, FOTOĞRAFLAR:

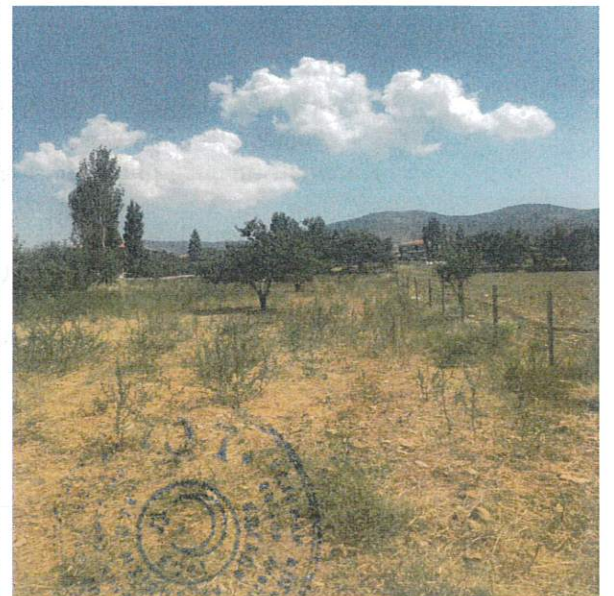
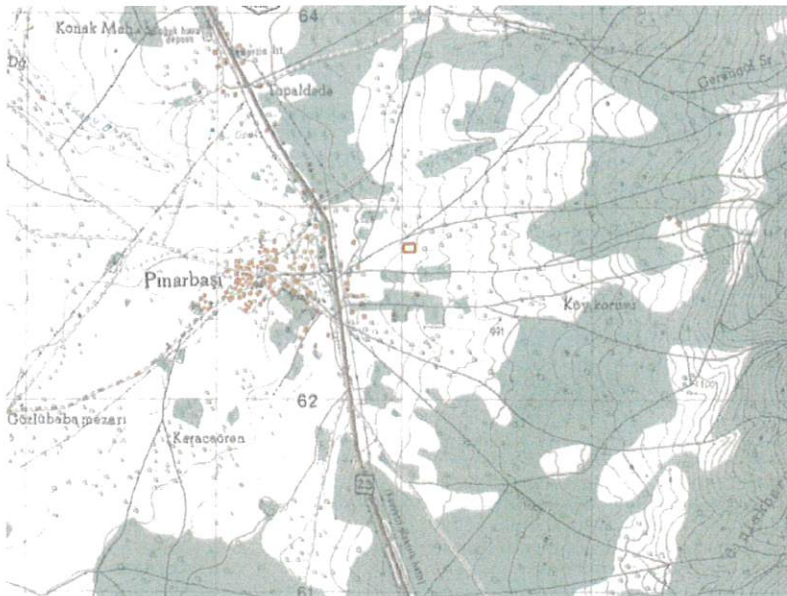



T.C
KÜLTÜR VE TURİZM BAKANLIĞI
Kütahya Kültür Varlıklarını
Koruma Bölge Kurulu Müdürlüğü

KÜTAHYA
KÜLTÜR VARLIKLARINI KORUMA
BÖLGE KURULUNUN
30/03/2023 TARİH VE 7290
SAYILI KARAR EKİDİR.



Yunus Emre ARKIN
Arkeolog

ASLI GİBİDİR

Mehmet Ali KAYA
MÜDÜR

UŞAK İLİ, SIVASLI İLÇESİ, PINARBAŞI MAHALLESİ
PINARBAŞI NEKROPOLÜ
I.DERECE ARKEOLOJİK SİT

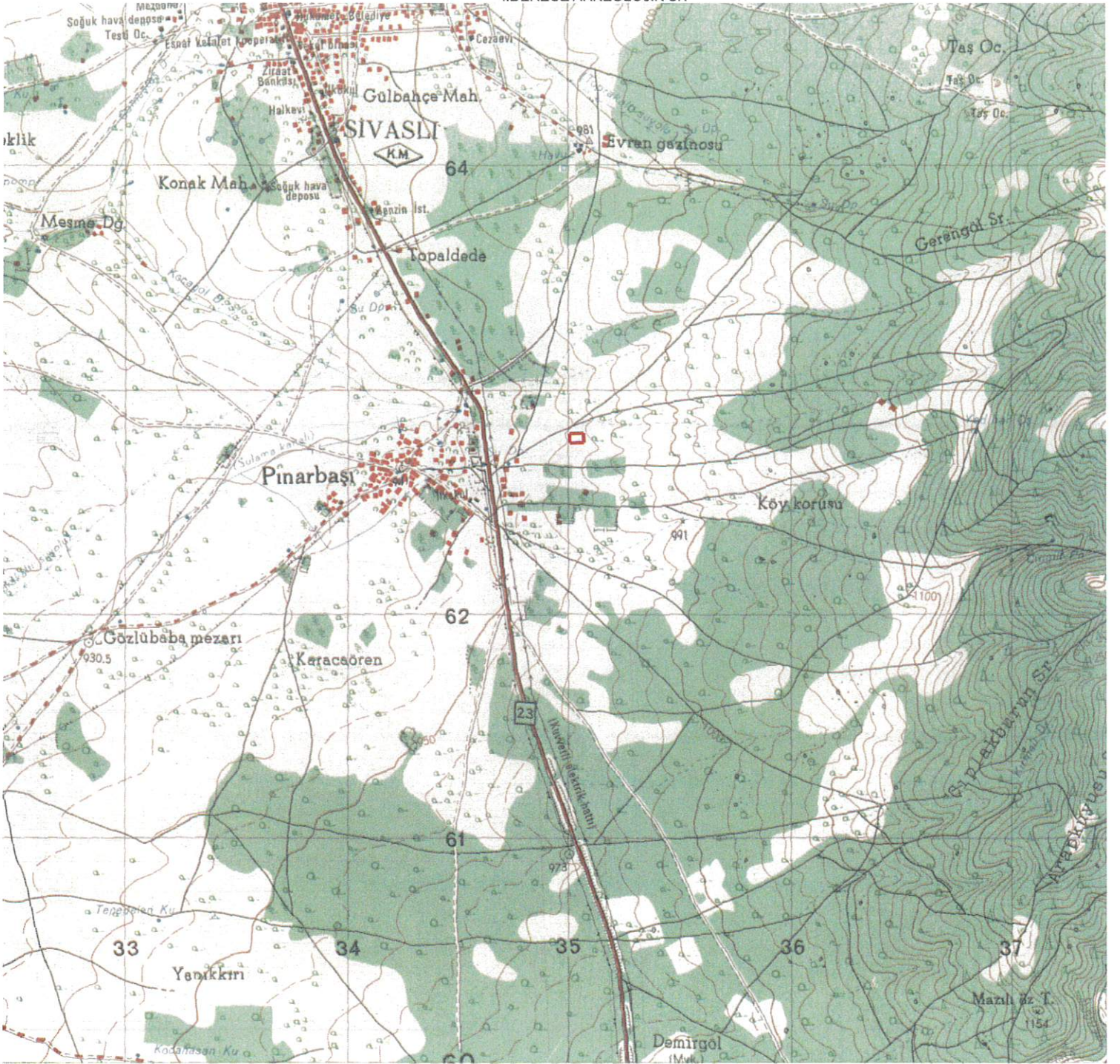
K
↑
1/25000



— :I.Derece Arkeolojik Sit

Pafta adı:L23A2

Alan:2674.00 m²

T.C

KÜLTÜR VE TURİZM BAKANLIĞI
Kütahya Kültür Varlıklarını
Koruma Bölge Kurulu Müdürlüğü

KÜTAHYA
KÜLTÜR VARLIKLARINI KORUMA
BÖLGE KURULU'NUN
30/03/2023 TARİH VE 7290
SAYILI KARAR EKİDİR

UTM 6 derecelik dilime esas ITRF 96
datumu koordinat değerleri

UTM 3 derecelik dilime esas ITRF 96
datumu koordinat değerleri

Nokta No	Y	X
1	734957.687	4262621.427
2	735021.087	4262623.494
3	735022.464	4262581.268
4	734959.408	4262579.212

Nokta No	Y	X
1	473264.860	4260932.168
2	473328.277	4260932.168
3	473328.277	4260889.932
4	473265.204	4260889.932

ASLI GIBİDİR

Mehmet Ali KARAKAYA
Müdür

UŞAK İLİ, SIVASLI İLÇESİ, PINARBAŞI MAHALLESİ
PINARBAŞI NEKROPOLÜ
I.DERECE ARKEOLOJİK SİT

Alan:2674.00 m²
I.Derece Arkeolojik Sit:

UTM 3 derecelik dilime esas ITRF 96
datumu koordinat değerleri

Nokta No	Y	X
1	473264.860	4260932.168
2	473328.277	4260932.168
3	473328.277	4260889.932
4	473265.204	4260889.932

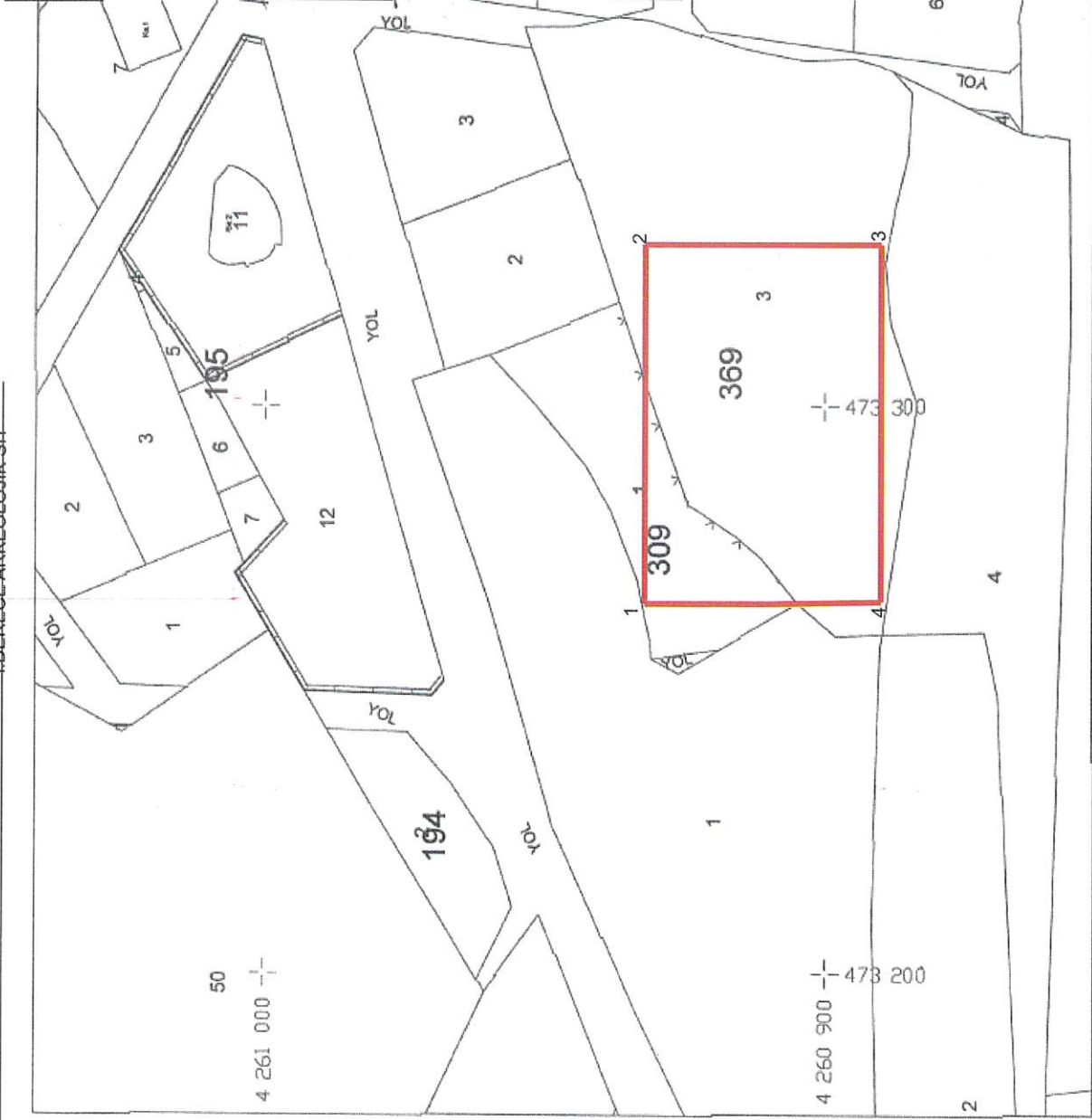

T.C
KÜLTÜR VE TURİZM BAKANLIĞI
Kütahya Kültür Varlıklarını
Koruma Bölge Kurulu Müdürlüğü
KÜTAHYA
KÜLTÜR VARLIKLARINI KORUMA
BÖLGE KURULU'NUN
30/03/2023 TARİH VE 7290
SAYILI KARAR EKİDİR



Mehmet Ali KARAKAYA
Müdür

KÜTAHYA KÜLTÜR VARLIKLARINI KORUMA BÖLGE KURULU'NUN 30/03/2023 TARİH VE 7290 SAYILI
KARARI İLE TESCİLLENEN ARKEOLOJİK SİT İÇİNDE KALAN PARSELLERİN LİSTESİ

SIRA NO	İLİ	İLÇESİ	MAH.	PAFTA	ADA	PARSEL	PARSELİN ŞERH KONULACAK KISMI
1	Uşak	Sivaslı	Pınarbaşı/Fatih	-	309	1	Bir Kısmı
2	Uşak	Sivaslı	Pınarbaşı/Fatih	-	369	3	Bir Kısmı

T.C.
KÜLTÜR VE TURİZM BAKANLIĞI
Kütahya Kültür Varlıklarını
Koruma Bölge Kurulu Müdürlüğü

KÜTAHYA
KÜLTÜR VARLIKLARINI KORUMA
BÖLGE KURULUNUN
30.3.2023 TARİH VE 7290
SAYILI KARAR EKİDİR

