

T.C.
KÜLTÜR ve TURİZM BAKANLIĞI
KÜTAHYA KÜLTÜR VARLIKLARINI KORUMA BÖLGE KURULU
KARAR

Toplantı Tarihi ve No : 30.03.2023-406
Karar Tarihi ve No : 30.03.2023-7299

64.01/228
Toplantı Yeri
KÜTAHYA

Uşak ili, Banaz ilçesi, Susuz köyü sınırları içerisinde tespit edilen arkeolojik alanın 2863 sayılı Kültür ve Tabiat Varlıklarını Koruma Kanunu kapsamında değerlendirilmesi istemine ilişkin,Uşak İl Kültür ve Turizm Müdürlüğünün 28.12.2023 tarih ve E-3313645 sayılı yazısı ve ekleri, Kütahya Kültür Varlıklarını Koruma Bölge Kurulu Müdürlüğü uzmanlarınca hazırlanan Müdürlük evrakına 03.02.2023 tarih ve 1879005 sayı ile kayıtlı rapor, faaliyetlerinin etkilendiği kurumlardan kurum görüşlerinin bildirilmesinin Kütahya Kültür Varlıklarını Koruma Bölge Kurulu Müdürlüğünün 08.02.2023 tarih ve E.3464518 sayılı yazısı ve ekleri, alana ilişkin kadastro haritasının Kütahya Kültür Varlıklarını Koruma Bölge Kurulu Müdürlüğünün 08.02.2023 tarih ve E.3464361 sayılı yazısı ve ekleri, istenen kurum görüşlerinin iletildiği; Tarım ve Orman Bakanlığı, Devlet Su İşleri Genel Müdürlüğü, 2.Bölge Müdürlüğünün 14.02.2023 tarih ve E-3160693 sayılı yazısı, Enerji ve Tabii Kaynaklar Bakanlığı, Maden ve Petrol İşleri Genel Müdürlüğünün 16.02.2023 tarih ve E-2023084212 sayılı yazısı ve ekleri, Kültür ve Turizm Bakanlığı, Yatırım ve İşletmeler Genel Müdürlüğünün 20.02.2023 tarih ve E-3483533 sayılı yazısı, Karayolları Genel Müdürlüğü, 2. Bölge Müdürlüğünün 24.02.2023 tarih ve E-1100034 sayılı yazısı, Uşak İl Özel İdaresi, İmar ve Kentsel İyileştirme Müdürlüğünün 27.02.2023 tarih ve E-38068 sayılı yazısı, Uşak Valiliği, Çevre, Şehircilik ve İklim Değişikliği İl Müdürlüğünün 10.03.2023 tarih ve E-5922213 sayılı yazısı, Tarım ve Orman Bakanlığı, 5. Bölge Müdürlüğü, 14.03.2023 tarih ve E-9193980 sayılı yazısı; kadastro haritasının iletildiği Uşak Valiliği, Kadastro Müdürlüğünün 15.03.2023 tarih ve E-8160379 sayılı yazısı ve eki ile Kütahya Kültür Varlıklarını Koruma Bölge Kurulu Müdürlüğü uzmanlarınca hazırlanan Müdürlük evrakına 28.03.2023 tarih ve 1970145 sayı ile kayıtlı rapor okundu, ekleri ve işlem dosyası incelendi, yapılan görüşmeler sonucunda;

Uşak ili, Banaz ilçesi, Susuz köyü sınırları içerisinde tespit edilen Susuz Tümülüsü'nün Kütahya Kültür Varlıklarını Koruma Bölge Kurulu Müdürlüğü uzmanlarınca hazırlanan 30.11.2022 tarihli uzman raporu ve 2863 Sayılı Kültür ve Tabiat Varlıklarını Koruma Kanunu ve Korunması Gerekli Taşınmaz Kültür Varlıklarının ve Sitlerin Tespit ve Tescili Hakkında Yönetmeliğin ilgili hükümleri doğrultusunda, 1. Derece Arkeolojik Sit olarak tescil edilmesine; alana ilişkin hazırlanan 1/25000 ölçekli harita, kadastro haritası, tescil fişi ve şerh konulacak parseller listesinin onaylanmasına ve söz konusu alanda geçiş dönemi koruma esasları ve kullanma koşulları olarak Koruma Yüksek Kurulunun 05.11.1999 tarih ve 658 sayılı ilke kararının ilgili maddelerinin geçerli olduğuna, alanda bulunan izinsiz kazı çukurlarının Savcılık incelemesinden sonra, Müze Müdürlüğü denetiminde ve ilgili yerel idaresi imkânları ile elenmiş kendi dolgu toprağı kullanılarak kapatılmasına; çalışmaların sonucuna ilişkin hazırlanan bilgi ve belge (fotoğraf, çizim vs.) ile Kütahya Müze Müdürlüğüne ilgili Cumhuriyet Başsavcılığına yapılan suç duyurusu sonucunun Kütahya Kültür Varlıklarını Koruma Bölge Kurulu Müdürlüğüne iletilmesine, karar verildi.

AVRUPA KONSEYİ	DOĞAL ve KÜLTÜREL VARLIKLARI KORUMA ENVANTERİ D.K.V.K.E	SİT	ENVANTER NO:
TÜRKİYE	KÜLTÜR VARLIKLARI VE MÜZELER GENEL MÜDÜRLÜĞÜ		HARİTA NO:
İLİ: UŞAK	İLÇESİ: BANAZ	MAHALLE,KÖY VEYA MEVKİİ: SUSUZ KÖYÜ	KADASTRO: PAFTA: ADA: PARSEL
ADI: Susuz Tümülüsü			
GENEL TANIM: Uşak ili, Banaz ilçesi, Susuz köyü sınırları içerisinde, Uşak Müze Müdürlüğü tarafından yapılan incelemeler sonucu tespit edilen Tümülüs mezar yapısının yaklaşık 4,5 x 3 metre genişliğinde, 4 metre derinliğinde bir alanın kazıldığı tespit edilmiştir. Kazılan çukurun içinde biri güney tarafta diğeri kuzey tarafta olmak üzere iki ayrı yerde derinleşerek kaçak kazı çukurlarının açıldığı görülmüştür. Kaçak kazılar ile açığa çıkan yapının bir Tümülüs(mezar) yapısı olduğu kanaatine varılmıştır.			
ŞİMDİKİ TEHLİKELER: İzinsiz kazı ve doğal tahribata açıktır.			
ŞİMDİKİ DURUM:			
SİT POTANSİYELİ: Arkeolojik Sit	KORUMA DERECESİ: 1. Derece Arkeolojik Sit		
ŞİMDİKİ KORUMA: Koruma mevcut değil	HAZIRLAYANLAR:  Burcu ÜREN Arkeolog  Yunus Emre ARKIN Arkeolog		
ÖNERİLEN KORUMA: Kolluk Kuvvetleri	KONTROL EDEN:  Mehmet Ali KARAKAYA Müdür		
	KURUL KARARLARI NO: 30.03.2023 - 7299		
YAYIN DİZİSİ:	REVİZYON:		
GÖZLEMLER:	KURUL ONAYI:		
HARİTA ve FOTOĞRAFLAR			
			

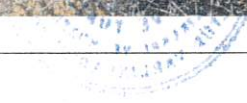

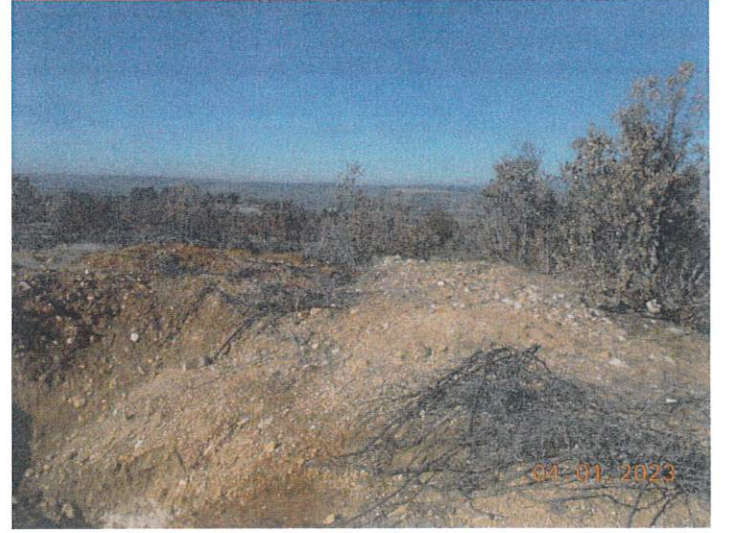

T.C
KÜLTÜR VE TURİZM BAKANLIĞI
Kütahya Kültür Varlıklarını
Koruma Bölge Kurulu Müdürlüğü

KÜTAHYA
KÜLTÜR VARLIKLARINI KORUMA
BÖLGE KURULU'NUN
30/03/2023 TARİH VE 7299
SAYILI KARAR EKİDİR.

Yunus-Emre ARKIN
Arkeolog



UŞAK İLİ, BANAZ İLÇESİ, SUSUZ KÖYÜ
SUSUZ TÜMÜLÜSÜ
I.DERECE ARKEOLOJİK SİT

K
↑
1/25000

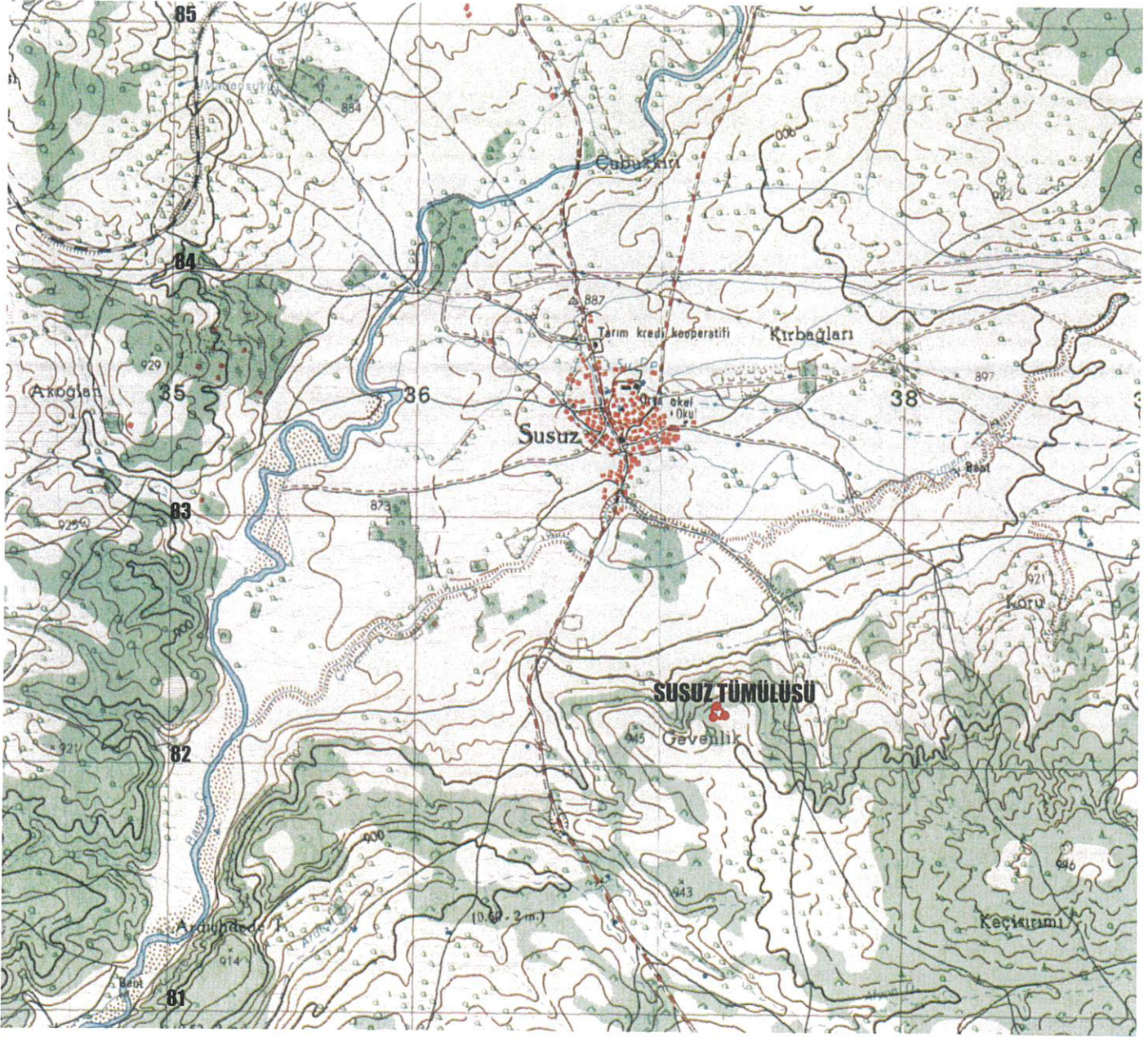

Pafta Adı: K23D2

Alan: 1791.00 m²

●—● : I.Derece Arkeolojik Sit

UTM 6 derecelik dilime esas ED50
datumu koordinat değerleri

Nokta No	Y	X
1	737226.000	4282243.000
2	737232.000	4282244.000
3	737246.000	4282239.000
4	737261.000	4282227.000
5	737269.000	4282222.000
6	737272.000	4282215.000
7	737268.000	4282201.000
8	737262.000	4282191.000
9	737248.000	4282192.000
10	737238.000	4282197.000
11	737226.000	4282208.000
12	737223.000	4282222.000
13	737223.000	4282229.000
14	737224.000	4282236.000

UTM 3 derecelik dilime esas ED50
datumu koordinat değerleri

Nokta No	Y	X
1	476157.775	4280464.052
2	476163.802	4280464.855
3	476177.627	4280459.401
4	476192.223	4280446.921
5	476200.053	4280441.663
6	476202.821	4280434.571
7	476198.367	4280420.713
8	476192.044	4280410.918
9	476178.089	4280412.375
10	476168.260	4280417.698
11	476156.630	4280429.081
12	476154.090	4280443.168
13	476154.319	4280450.162
14	476155.547	4280457.123

T.C
KÜLTÜR VE TURİZM BAKANLIĞI
Kütahya Kültür Varlıkları
Koruma Bölge Kurulu Müdürlüğü

KÜTAHYA
KÜLTÜR VARLIKLARINI KORUMA
BÖLGE KURULU'NUN
30/03/2023 TARİH VE 7299
SAYILI KARAR EKİDİR



UŞAK İLİ, BANAZ İLÇESİ, SUSUZ KÖYÜ
SUSUZ TÖMÜLÖSÜ
I.DERECE ARKEOLOJİK SİT

İLİ	UŞAK
İLÇESİ	BANAZ
KÖYÜ	SUSUZ
PAFTA NO	K23-D-10-C-4

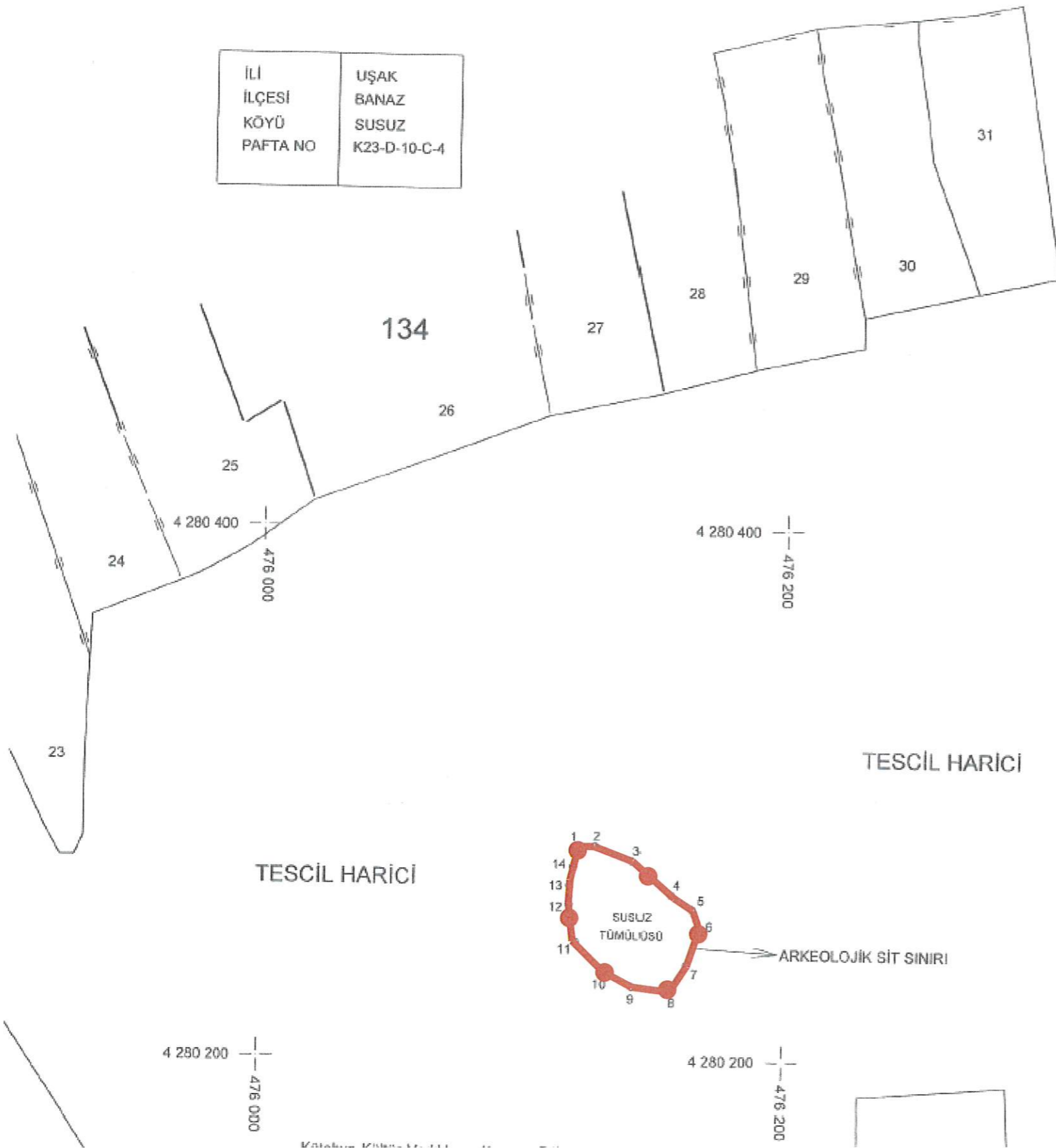

Alan:1791.00 m

— :I.Derece Arkeolojik Sit

UTM 3 derecelik dilime esas ED50
datumu koordinat değerleri

Nokta No	Y	X
1	476157.775	4280464.052
2	476163.802	4280464.855
3	476177.627	4280459.401
4	476192.223	4280446.921
5	476200.053	4280441.663
6	476202.821	4280434.571
7	476198.367	4280420.713
8	476192.044	4280410.918
9	476178.089	4280412.375
10	476168.260	4280417.698
11	476156.630	4280429.081
12	476154.090	4280443.168
13	476154.319	4280450.162
14	476155.547	4280457.123

T.C
KÜLTÜR VE TURİZM BAKANLIĞI
Kütahya Kültür Varlıklarını
Koruma Bölge Kurulu Müdürlüğü

KÜTAHYA
KÜLTÜR VARLIKLARINI KORUMA
BÖLGE KURULU'NUN
30/03/2023 TARİH VE 7299
SAYILI KARAR EKİDİR



Menmet Ali KARAKAYA
Müdür