

**T.C.**  
**KÜLTÜR VE TURİZM BAKANLIĞI**  
**ANTALYA KÜLTÜR VARLIKLARINI KORUMA BÖLGE KURULU**  
**KARAR**

**Toplantı Tarihi ve No. : 18.11.2014/96**  
**Karar Tarihi ve No. : 18.11.2014/3164**

**Toplantı Yeri**  
**ANTALYA**

Antalya İli, Kaş İlçesi, Bayındır Mahallesi sınırlarında yer alan Antalya Kültür Varlıklarını Koruma Bölge Kurulunun 20.03.2012 tarih ve 485 sayılı kararı ile 5 ayrı noktada tescili yapılan lahitlerin bulunduğu alanda yoğun bitki örtüsü sebebiyle tespiti yapılamayan lahitlerin de bulunabileceği dikkate alınarak köy yerleşim alanı içerisinde, Antalya Müze Müdürlüğü, Koruma Bölge Kurulu Müdürlüğü uzmanları ile Antalya Kültür Varlıklarını Koruma Bölge Kurulu arkeolog üyelerinden Prof. Dr. Bilal Söğüt, Prof. Dr. H. Sabri Alanyalı tarafından yerinde detaylı bir inceleme yapılmasına ilişkin Antalya Kültür Varlıklarını Koruma Bölge Kurulunun 20.06.2014 tarih ve 2831 sayılı kararı, Antalya Kültür Varlıklarını Koruma Bölge Kurulu arkeolog üyelerinden Prof. Dr. Bilal Söğüt, Prof. Dr. H. Sabri Alanyalı ile Antalya Müze Müdürlüğü, Koruma Bölge Kurulu Müdürlüğü uzmanlarınca yerinde yapılan incelemeye ilişkin 17.11.2014 tarihli rapor okundu, ekleri ve dosyası incelendi, yapılan görüşmeler sonucunda;

Antalya İli, Kaş İlçesi, Bayındır Mahallesi sınırlarında Kurulumuzun 20.06.2014 tarih ve 2831 sayılı kararı gereği, Antalya Müze Müdürlüğü, Koruma Bölge Kurulu Müdürlüğü uzmanları ile Kurulumuz arkeolog üyelerinden Prof. Dr. Bilal Söğüt, Prof. Dr. H. Sabri Alanyalı tarafından yerinde yapılan inceleme sonucu hazırlanan rapor değerlendirildiğinde,

Kurulumuzun 20.03.2012 tarih ve 485 sayılı kararı ile 5 ayrı noktada tescili yapılan lahitlerin, çevresinde yer alan antik yerleşim alanları ile birlikte nekropol alanı bütününde değerlendirilmesi gerektiğinin anlaşıldığına, bu kapsamda 113 ada 315 parselde yer alan lahit kapağının yerinde korunması gerektiğine,

113 ada 62 parselde yeni tespiti yapılan lahit ve mimari kalıntıların 2863 sayılı yasanın 7. Maddesi uyarınca Korunması Gerekli Taşınmaz Kültür Varlığı olarak tescil edilerek, koruma alanı sınırlarının kararımız eki 1/2000 ölçekli paftasında gösterildiği şekilde belirlenmesine, koruma alanı içinde 2863 sayılı yasanın 8. maddesi gereği Kurulumuzdan izin alınmadan uygulamada bulunulmamasına,

Belirlenen koruma alanı sınırlarının imar planı paftalarına işlenerek, bu alan içine getirilen plan kararlarının değerlendirilmek üzere Meclis kararıyla birlikte Kurulumuza iletilmesine,

Bayındır Mahallesi sınırlarında yer alan 113 ada 62 parselde yönelik olarak Antalya Kültür ve Tabiat Varlıklarını Koruma Bölge Kurulu Müdürlüğünün 22.05.2007 tarih ve 1388 sayılı yazısı ile Çevre Düzeni Planı Tadilatı yapılması yönünde verilmiş görüşün, koruma alanı sınırları dikkate alınarak değerlendirilmesi gerektiğine karar verildi.

**BAŞKAN**

Yrd.Doç.Dr.İbrahim BAKIR  
İMZA

**BAŞKAN YARDIMCISI**

Prof.Dr.H.Sabri ALANYALI  
İMZA

**Üye**

Prof.Dr. Ziya GENÇEL  
İMZA

**Üye**

Yrd.Doç.Dr.Zekeriya ŞİMŞİR  
İMZA

**Üye**

Prof.Dr.Bilal SÖĞÜT  
İMZA

**Üye**

Emel BOYACIOĞLU  
İMZA

**Üye**

Yaşar PARLAYÜKSEL  
Ant.Büyükşehir Bld.Tem.  
İMZA

**Üye**

Kaş Bld.Tem.  
(BULUNMADI)

**Üye**

Mustafa DEMİREL  
Ant.Müze Md.  
İMZA

**Üye**

**Üye**

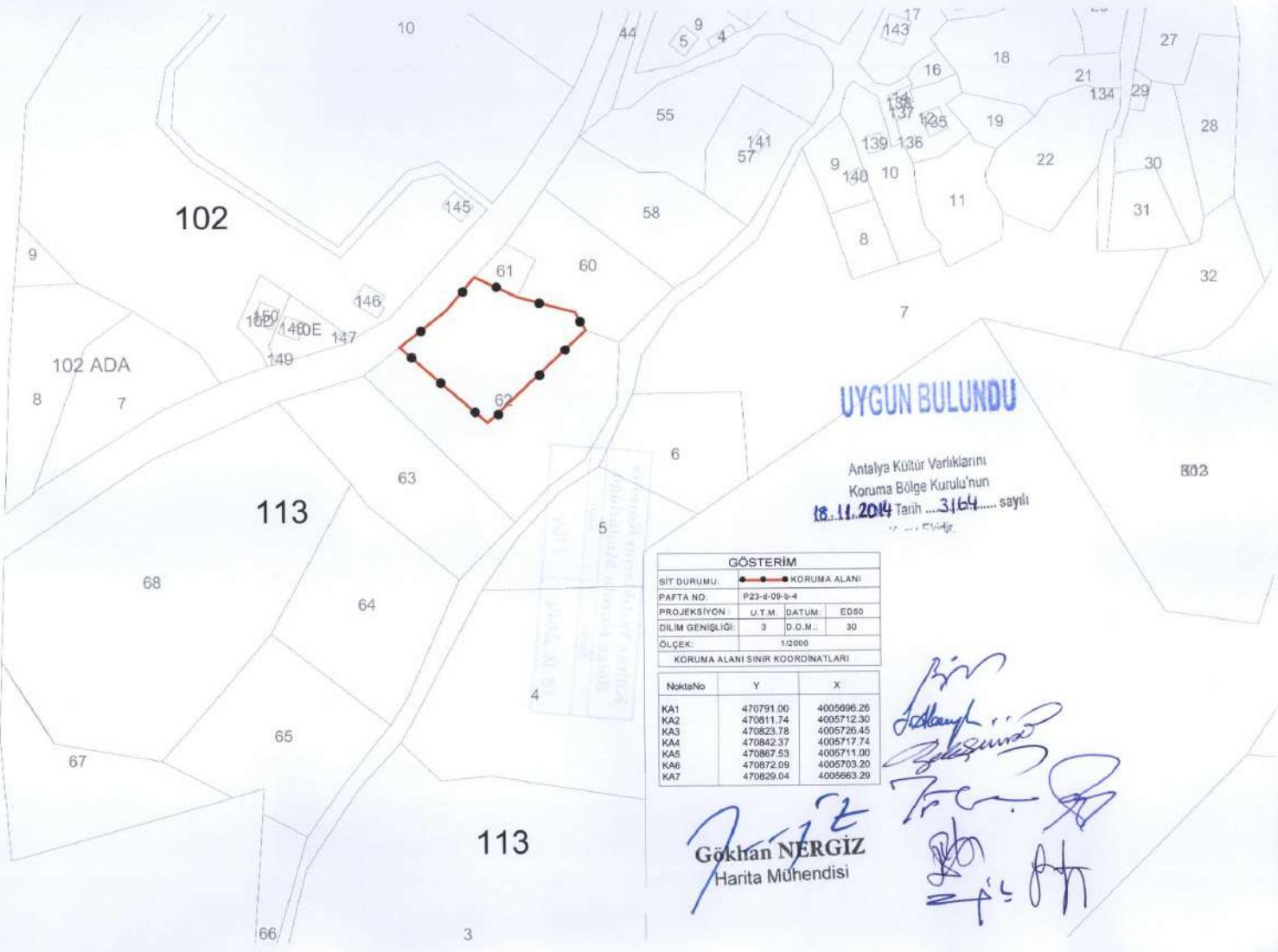

**UYGUN BULUNDU**

Antalya Kültür Varlıklarını  
Koruma Bölge Kurulu'nun  
18.11.2014 Tarih ...3164... sayılı  
... Kararıyla

GÖSTERİM			
SIT DURUMU:	●—● KORUMA ALANI		
PAFTA NO:	P23-4-09-b-4		
PROJEKSİYON:	U.T.M.	DATUM:	ED50
DİLİM GENİŞLİĞİ:	3	D.O.M.:	30
ÖLÇEK:	1/2000		
KORUMA ALANI SINIR KOORDİNATLARI			
NoktaNo	Y	X	
KA1	470791.00	4005696.26	
KA2	470811.74	4005712.30	
KA3	470823.78	4005726.45	
KA4	470842.37	4005717.74	
KA5	470867.53	4005711.00	
KA6	470872.09	4005703.20	
KA7	470829.04	4005663.29	

**Gökhan NERGİZ**  
Harita Mühendisi

*Bin*  
*Adnan*  
*Zeynep*  
*Turan*  
*...*