

T.C.
KÜLTÜR VE TURİZM BAKANLIĞI
ANTALYA KÜLTÜR VARLIKLARINI KORUMA BÖLGE KURULU
KARAR

Toplantı Tarihi ve No. : 18.11.2014/96
Karar Tarihi ve No. : 18.11.2014/3176

Toplantı Yeri
ANTALYA

Antalya İli, Korkuteli İlçesi, Küçükklü Mahallesi, Bakırlık Mevkiindeki kaya kabartması, yapı kalıntısı ve Tümülüslerin bulunduğu alan ile Çıvgalar Mahallesi dağlık kesimdeki lahit kapağı ve teknesinin bulunduğu alanın tesciline ilişkin Elmalı Kaymakamlığı Müze Müdürlüğünün 14.10.2014 tarih ve 76677975/168-533 sayılı yazısı okundu, ekleri ve dosyası incelendi, yapılan görüşmeler sonucunda;

Antalya İli, Korkuteli İlçesi, Küçükklü Mahallesi, Bakırlık Mevkiindeki kaya kabartması, yapı kalıntısı ve Tümülüslerin bulunduğu alan ile Çıvgalar Mahallesi dağlık kesimdeki lahit kapağı ve teknesinin bulunduğu alanın 2863 sayılı yasanın 3. ve 6. maddelerinde tanımlanan nitelikleri taşıdığı anlaşıldığından, kararımız eki 1/25000 ölçekli haritada sınırlarının gösterildiği şekilde aynı yasanın 7. maddesi doğrultusunda I. Derece Arkeolojik Sit Alanı olarak tescil edilmesine, Arkeolojik Sit Alanı içerisinde Koruma Yüksek Kurulunun Arkeolojik Sitlere ilişkin ilke kararı koşullarının geçerli olduğuna karar verildi.

BAŞKAN

Yrd.Doç.Dr.İbrahim BAKIR
İMZA

BAŞKAN YARDIMCISI

Prof.Dr.H.Sabri ALANYALI
İMZA

Üye

Prof.Dr. Ziya GENÇEL
İMZA

Üye

Yrd.Doç.Dr.Zekeriya ŞİMŞİR
İMZA

Üye

Prof.Dr.Bilal SÖĞÜT
İMZA

Üye

Emel BOYACIOĞLU
İMZA

Üye

Yaşar PARLAYÜKSEL
Ant.Büyükşehir Bld.Tem.
İMZA

Üye

Sadık ÖNAL
Korkuteli Bld.Tem.
İMZA

Üye

Fatma ÖZCAN
Elmalı Müze Md.V.
İMZA

Üye

Mehmet BAHAR
Ant.Orman Bölge Md.Tem.
İMZA

Üye

ORMANBAŞI TEPE MEVKİİ 1 DERECE ARKEOLOJİK SİT ALANI SINIR KOORDİNATLARI UTM 6 DERECE, ED-50, DOM: 27		
NoktaNo	Y	X
OB_ASIT/1	746578.11	4092842.52
OB_ASIT/2	746553.22	4092773.46
OB_ASIT/3	746532.34	4092900.35
OB_ASIT/4	746498.61	4092747.76
OB_ASIT/5	746492.99	4092953.35
OB_ASIT/6	746464.88	4093013.56
OB_ASIT/7	746442.39	4093069.00
OB_ASIT/8	746432.75	4092699.57
OB_ASIT/9	746396.61	4093116.38
OB_ASIT/10	746370.91	4092669.66
OB_ASIT/11	746346.02	4093046.12
OB_ASIT/12	746346.02	4092987.08
OB_ASIT/13	746340.40	4093101.12
OB_ASIT/14	746327.07	4092914.96
OB_ASIT/15	746314.70	4092636.93
OB_ASIT/16	746272.13	4092859.07
OB_ASIT/17	746269.00	4092784.98
OB_ASIT/18	746236.80	4092596.77
OB_ASIT/19	746216.02	4092738.97
OB_ASIT/20	746168.53	4092591.15
OB_ASIT/21	746162.10	4092718.99
OB_ASIT/22	746106.69	4092814.44
OB_ASIT/23	746069.74	4092727.02
OB_ASIT/24	746065.74	4092677.89

BALIK GEDİĞİ TEPE MEVKİİ 1 DERECE ARKEOLOJİK SİT ALANI SINIR KOORDİNATLARI UTM 6 DERECE, ED-50, DOM: 27		
NoktaNo	Y	X
BG_ASIT/1	748276.25	4091784.19
BG_ASIT/2	748243.45	4091712.51
BG_ASIT/3	748236.17	4091842.49
BG_ASIT/4	748180.29	4091678.50
BG_ASIT/5	748170.57	4091665.57
BG_ASIT/6	748113.48	4091693.08
BG_ASIT/7	748112.26	4091833.99
BG_ASIT/8	748094.32	4091765.96

G Ö S T E R İ M

●●●●● 1 DERECE ARKEOLOJİK SİT ALANI SINIRI
PAFTA NO: O24-d4
ÖLÇEK: 1:25000

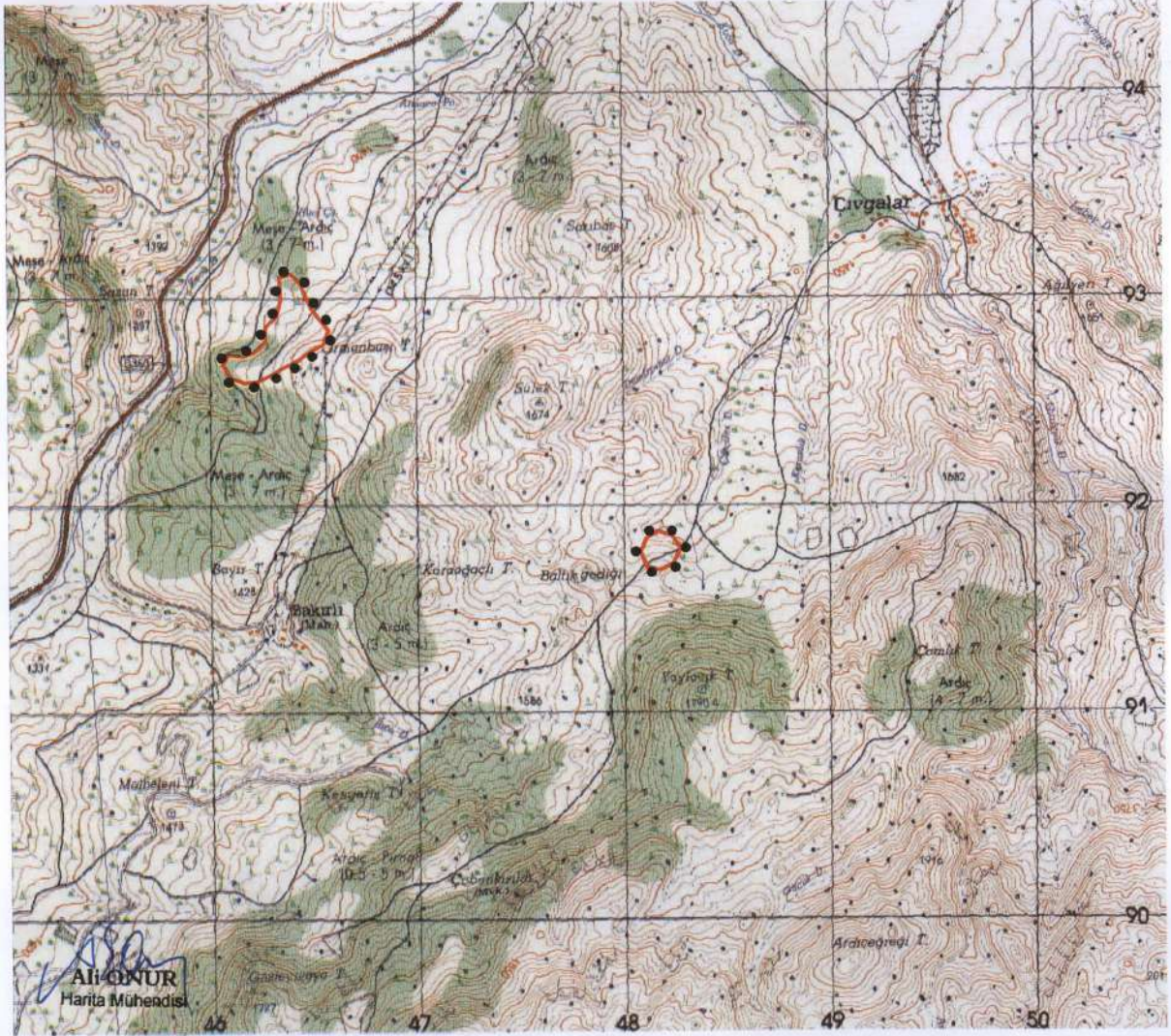

Handwritten notes and signatures in blue ink.

Antalya Kültür Varlıkları
Koruma Bölge Kurulunun
18.11.2014 Tarih 3176... sayılı
Kararı ile...

Ali ÖNÜR
Harita Mühendisi