

T.C.
KÜLTÜR VE TURİZM BAKANLIĞI
ANTALYA KÜLTÜR VARLIKLARINI KORUMA BÖLGE KURULU
KARAR

Toplantı Tarihi ve No. : 08.12.2014/98
Karar Tarihi ve No. : 08.12.2014/3224

Toplantı Yeri
ANTALYA

Antalya İli, Serik İlçesi, Haskızılören Mahallesi sınırlarında, Antalya Kültür Varlıklarını Koruma Bölge Kurulu Müdürlüğü'nün 2014 yılı Pednelissos Territoriumu tespit çalışmaları kapsamında Taşboynu Tepesi'nin güneydoğusundaki tepe üzerinde, Geyik pınarı, Nohutalanı Mevkii ve çevresinde yer alan antik yerleşimlerin tescillerine ilişkin Antalya Kültür Varlıklarını Koruma Bölge Kurulu Müdürlüğü uzmanlarınca hazırlanan 02.12.2014 tarihli rapor okundu, ekleri ve dosyası incelendi, yapılan görüşmeler sonucunda;

Antalya İli, Serik İlçesi, Haskızılören Mahallesi sınırlarında, Antalya Kültür Varlıklarını Koruma Bölge Kurulu Müdürlüğü'nün 2014 yılı Pednelissos Territoriumu tespit çalışmaları kapsamında Antalya Kültür Varlıklarını Koruma Bölge Kurulu Müdürlüğü uzmanlarınca tespiti yapılan Taşboynu Tepesi'nin güneydoğusundaki tepe üzerinde yer alan antik yerleşim ile Geyik pınarı, Nohutalanı Mevkii ve çevresindeki kale, antik yerleşim vb. kalıntıları içeren alanların 2863 sayılı Kanununun 3. ve 6. maddeleri kapsamında kaldığı anlaşıldığından I.Derece Arkeolojik Sit Alanı olarak tescil edilmelerine, söz konusu sit sınırlarının kararımız eki 1/25000 ölçekli haritada gösterildiği şekliyle belirlenmesine, sit alanı içerisinde Koruma Yüksek Kurulu İlke Kararlarının geçerli olduğuna karar verildi.

BAŞKAN

Yrd.Doç.Dr.İbrahim BAKIR
İMZA

BAŞKAN YARDIMCISI

Prof.Dr.H.Sabri ALANYALI
İMZA

Üye

Prof.Dr. Ziya GENÇEL
İMZA

Üye

Yrd.Doç.Dr.Zekeriya ŞİMŞİR
İMZA

Üye

Prof.Dr.Bilal SÖĞÜT
İMZA

Üye

Emel BOYACIOĞLU
İMZA

Üye

Yaşar PARLAYÜKSEL
Ant.Büyükşehir Bld.Tem.
İMZA

Üye

Fatih Hamza ÇİMEN
Serik Bld.Tem.
İMZA

Üye

Mustafa DEMİREL
Ant.Müze Md.
İMZA

Üye

Mehmet BAHAR
Ant.Orman Bölge Md.Tem.
İMZA

Üye

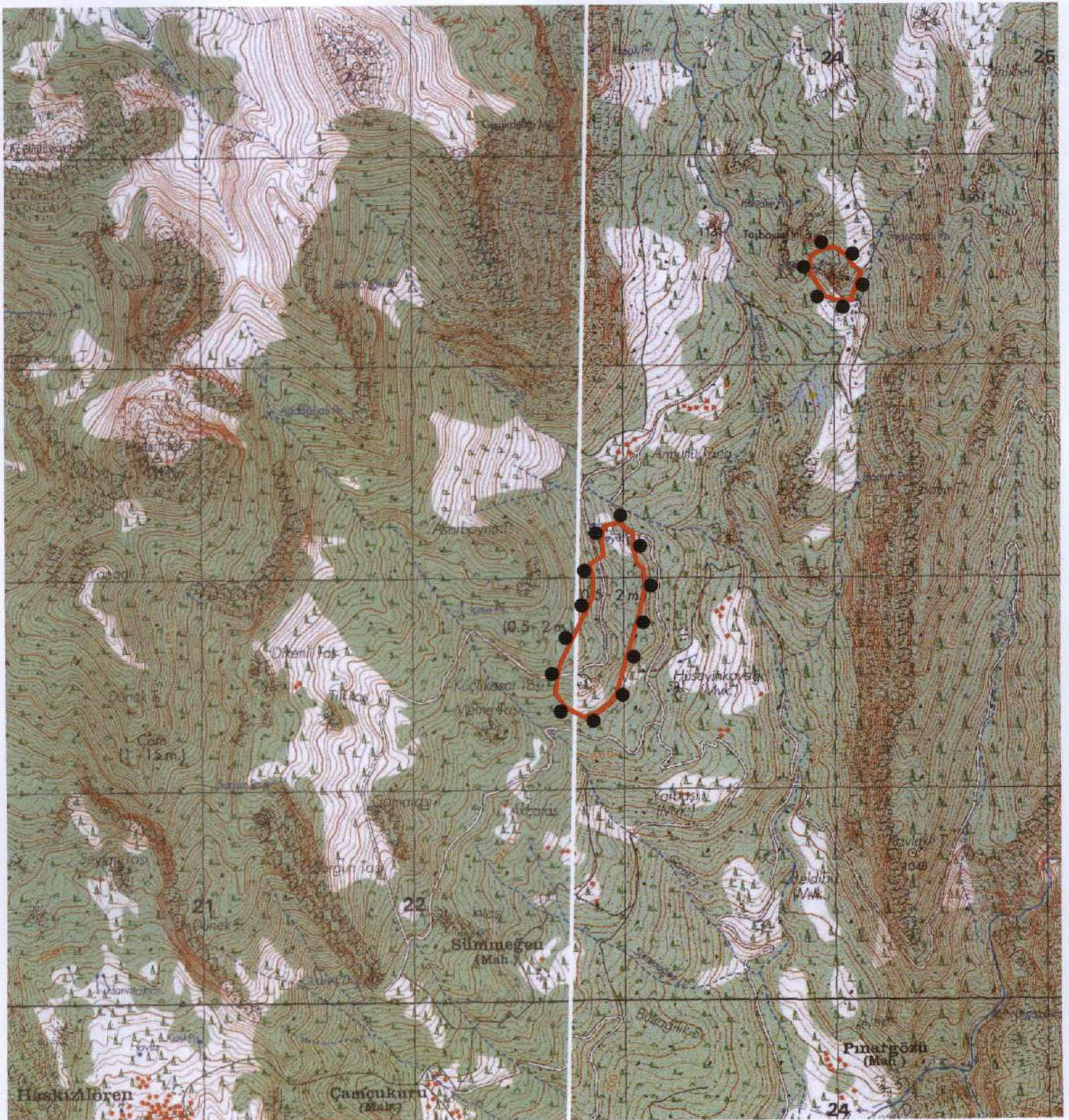

GEYİK PINARI MEVKİİ I.DERECE ARKEOLOJİK SİT ALANI SINIR KOORDİNATLARI UTM 6 DERECE, ED-50, DOM:33			TAŞBOYNU TEPE MEVKİİ I.DERECE ARKEOLOJİK SİT ALANI SINIR KOORDİNATLARI UTM 6 DERECE, ED-50, DOM:33		
NoktaNo	Y	X	NoktaNo	Y	X
1ARKSİT/1	323098.75	4131949.92	1ARKSİT/1	324126.22	4133441.75
1ARKSİT/2	323095.99	4132045.00	1ARKSİT/2	324106.93	4133394.21
1ARKSİT/3	323081.89	4131868.36	1ARKSİT/3	324085.57	4133333.58
1ARKSİT/4	323062.92	4132076.70	1ARKSİT/4	324085.57	4133310.15
1ARKSİT/5	323047.76	4132215.12	1ARKSİT/5	324079.37	4133490.67
1ARKSİT/6	323044.44	4132215.12	1ARKSİT/6	324051.81	4133530.63
1ARKSİT/7	323003.37	4132239.68	1ARKSİT/7	324015.05	4133311.35
1ARKSİT/8	322986.15	4132267.93	1ARKSİT/8	323998.76	4133563.71
1ARKSİT/9	322974.19	4131493.15	1ARKSİT/9	323956.98	4133331.88
1ARKSİT/10	322963.53	4131461.19	1ARKSİT/10	323945.01	4133553.37
1ARKSİT/11	322934.08	4131416.70	1ARKSİT/11	323888.51	4133440.37
1ARKSİT/12	322908.58	4132114.59	1ARKSİT/12	323887.14	4133522.37
1ARKSİT/13	322907.46	4132250.57			
1ARKSİT/14	322902.38	4132204.16			
1ARKSİT/15	322897.55	4132176.60			
1ARKSİT/16	322874.56	4131370.96			
1ARKSİT/17	322856.08	4132009.05			
1ARKSİT/18	322856.08	4131936.66			
1ARKSİT/19	322847.03	4131899.17			
1ARKSİT/20	322843.15	4132068.51			
1ARKSİT/21	322813.78	4131348.41			
1ARKSİT/22	322727.40	4131393.72			
1ARKSİT/23	322694.79	4131586.22			
1ARKSİT/24	322676.52	4131458.63			

**Kültür Varlıklarını Koruma
Bölge Kurulu Müdürlüğü**

Tarih: 02.12.2016 Sayı: 1338

Handwritten signatures and notes in blue ink.

Antalya Kültür Varlıklarını
Koruma Bölge Kurulu'nun
02.12.2016 Tarih 3226..... sayılı
Karar Eki'dir.

GÖSTERİM

I.DERECE ARKEOLOJİK SİT ALANI SINIRI

PAFTA NO: N25 B3 - N26 A4
ÖLÇEK: 1/25000

Ali ONUR
Harita Mühendisi

UYGUN BULUNDU