

**T.C.**  
**KÜLTÜR VE TURİZM BAKANLIĞI**  
**ANTALYA KÜLTÜR VARLIKLARINI KORUMA BÖLGE KURULU**  
**KARAR**

**Toplantı Tarihi ve No. : 08.12.2014/98**  
**Karar Tarihi ve No. : 08.12.2014/3235**

**Toplantı Yeri**  
**ANTALYA**

Antalya İli, Elmalı İlçesi merkezinde, Ada Tepe üzerinde Elmalı-Fethiye ENH güzergahı nedeniyle kurum görüşünün istenildiği TEİAŞ 19. İletim Tesis ve İşletme Grup Müdürlüğü'nün 27.10.2014 tarih ve 4508 sayılı yazısı kapsamında yerinde yapılan incelemelerde tespit edilen antik kalıntıların tesciline ilişkin Antalya Kültür Varlıklarını Koruma Bölge Kurulu Müdürlüğü uzmanlarınca hazırlanan 04.12.2014 tarihli rapor okundu, ekleri ve dosyası incelendi, yapılan görüşmeler sonucunda;

Antalya İli, Elmalı İlçesi merkezinde, Ada Tepe üzerinde Antalya Kültür Varlıklarını Koruma Bölge Kurulu Müdürlüğü uzmanlarınca tespiti yapılan antik yapı, duvar vb. kalıntıları içeren alanın 2863 sayılı Kanununun 3. ve 6. maddeleri kapsamında kaldığı anlaşıldığından I.Derece Arkeolojik Sit Alanı olarak tescil edilmesine, söz konusu sit sınırının kararımız eki 1/25000 ölçekli haritada gösterildiği şekilde belirlenmesine, sit alanı içerisinde Koruma Yüksek Kurulu İlke Kararlarının geçerli olduğuna, ayrıca alan içerisinde kaçak kazı çukurunun açıldığı Antalya Kültür Varlıklarını Koruma Bölge Kurulu Müdürlüğü uzmanlarının raporunda belirtildiğinden bahsi geçen faaliyeti yapan ve yaptıranlar hakkında 2863 sayılı Yasaya muhalefetten suç duyurusunda bulunulmasına karar verildi.

**BAŞKAN**

Yrd.Doç.Dr.İbrahim BAKIR  
İMZA

**BAŞKAN YARDIMCISI**

Prof.Dr.H.Sabri ALANYALI  
İMZA

**Üye**

Prof.Dr. Ziya GENÇEL  
İMZA

**Üye**

Yrd.Doç.Dr.Zekeriya ŞİMŞİR  
İMZA

**Üye**

Prof.Dr.Bilal SÖĞÜT  
İMZA

**Üye**

Emel BOYACIOĞLU  
İMZA

**Üye**

Yaşar PARLAYÜKSEL  
Ant.Büyükşehir Bld.Tem.  
İMZA

**Üye**

Elmalı Bld.Tem.  
(BULUNMADI)

**Üye**

Elmalı Müze Tem.  
(BULUNMADI)

**Üye**

Mehmet BAHAR  
Ant.Orman Bölge Md.Tem.  
İMZA

**Üye**

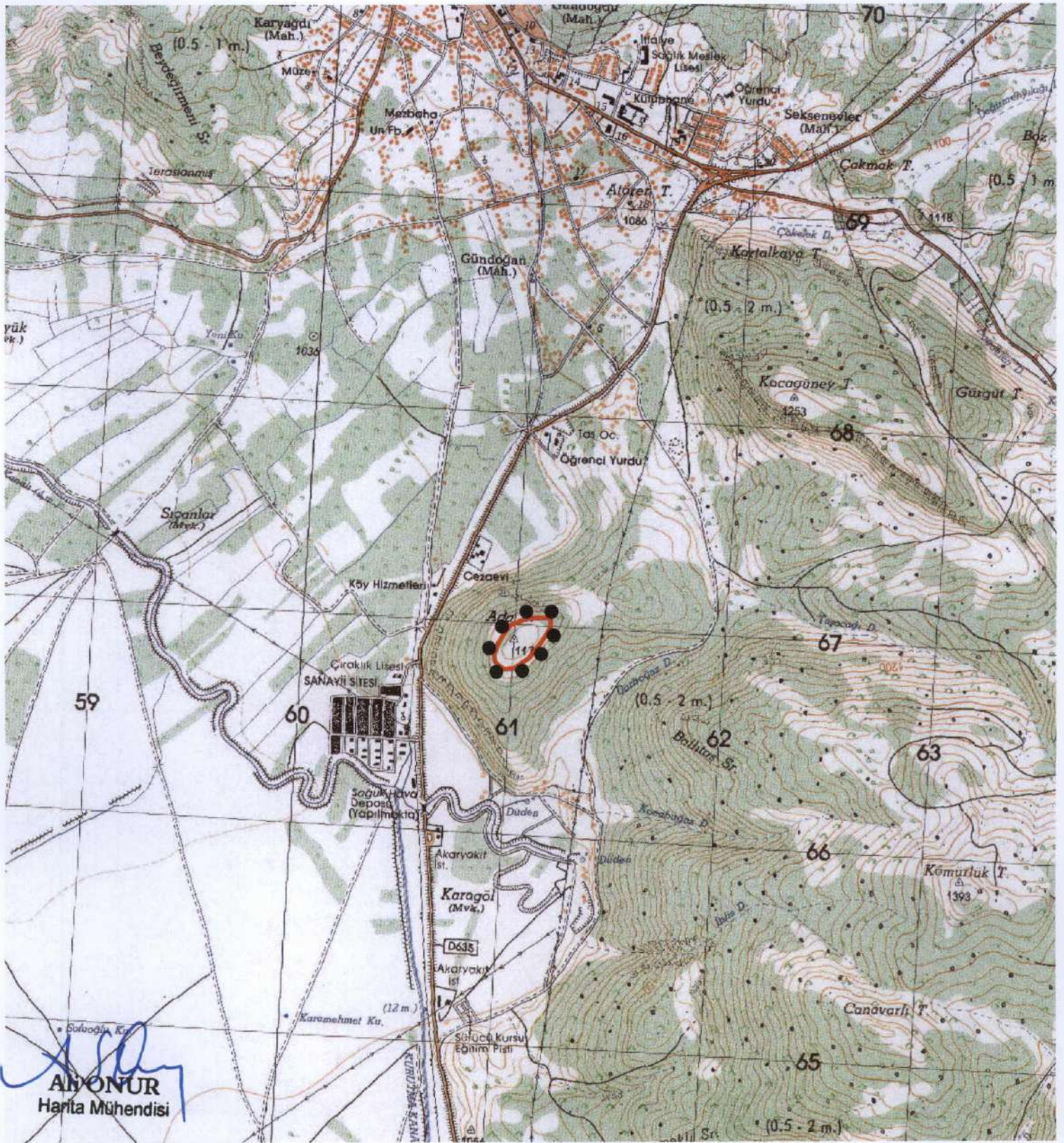

**AN ONUR**  
Harita Mühendisi

ADA TEPE MEVKİLİ  
I.DERECE ARKEOLOJİK SİT ALANI  
SINIR KOORDİNATLARI  
UTM 6 DERECE, ED-50, DOM-27

NoktaNo	Y	X
1ARKSİT/1	761178.42	4067045.86
1ARKSİT/2	761178.56	4066996.98
1ARKSİT/3	761164.76	4066970.75
1ARKSİT/4	761132.67	4066916.16
1ARKSİT/5	761121.79	4067042.73
1ARKSİT/6	761130.14	4066908.33
1ARKSİT/7	761084.41	4066848.23
1ARKSİT/8	761061.74	4067035.54
1ARKSİT/9	761019.29	4066796.51
1ARKSİT/10	760990.19	4067000.27
1ARKSİT/11	760972.00	4066789.22
1ARKSİT/12	760960.10	4066957.24
1ARKSİT/13	760944.94	4066804.21
1ARKSİT/14	760935.66	4066908.33
1ARKSİT/15	760925.13	4066823.28
1ARKSİT/16	760919.46	4066859.84

GÖSTERİM

●●●●● I.DERECE ARKEOLOJİK SİT ALANI SINIRI  
PAFTA NO: O23 C2  
ÖLÇEK: 1/25000

**Kültür Varlıklarını Koruma  
Bölge Kurulu Müdürlüğü**

Tarih	Sayı
04.12.2014	1365

**UYGUN BULUNDU**

Antalya Kültür Varlıklarını  
Koruma Bölge Kurulu'nun  
08.12.2014... Tarih 3235... sayılı  
Karar Ekidir.

*[Handwritten signatures and stamps]*