

T.C.
KÜLTÜR VE TURİZM BAKANLIĞI
ANTALYA KÜLTÜR VARLIKLARINI KORUMA BÖLGE KURULU
KARAR

Toplantı Tarihi ve No. : 22.12.2014/100
Karar Tarihi ve No. : 22.12.2014/3311

Toplantı Yeri
ANTALYA

Antalya İli, Gazipaşa İlçesi, Karaçukur Mahallesi, Kilise Tepe Mevkiinde, Antalya Kültür Varlıklarını Koruma Bölge Kurulu Müdürlüğü uzmanlarının bölgede yapmış olduğu tespit çalışmasında tespit edilen yapı kalıntısı ile Roma Dönemi yerleşim alanının bulunduğu alanın I. Derece Arkeolojik Sit Alanı olarak tesciline ilişkin 03.12.2014 tarih ve 1344 kayıt numaralı rapor okundu, ekleri ve dosyası incelendi, yapılan görüşmeler sonucunda;

Antalya İli, Gazipaşa İlçesi, Karaçukur Mahallesi, Kilise Tepe Mevkiinde yer alan antik döneme ait yapı kalıntısı ile Roma Dönemi yerleşim alanının 2863 sayılı yasanın 3. ve 6. maddelerinde tanımlanan nitelikleri taşıdığı anlaşıldığından, kararımız eki 1/25000 ölçekli haritada sınırlarının gösterildiği şekilde aynı yasanın 7. maddesi doğrultusunda I. Derece Arkeolojik Sit Alanı olarak tescil edilmesine, Arkeolojik Sit Alanı içerisinde Koruma Yüksek Kurulunun Arkeolojik Sitlere ilişkin ilke kararı koşullarının geçerli olduğuna,

Yapı kalıntısının bulunduğu alandaki kaçak kazı çukurlarının Alanya Müze Müdürlüğü denetiminde kapatılmasına, kaçak kazıları yapanlar hakkında suç duyurusunda bulunulmasına, alanda tekrar bu tür uygulamaların yapılmasının önlenmesi amacıyla mahalli kolluk kuvvetlerince gerekli önlemlerin alınması gerektiğine karar verildi.

BAŞKAN

Yrd.Doç.Dr.İbrahim BAKIR
İMZA

BAŞKAN YARDIMCISI

Prof.Dr.H.Sabri ALANYALI
(BULUNMADI)

Üye

Prof.Dr. Ziya GENÇEL
İMZA

Üye

Yrd.Doç.Dr.Zekeriya ŞİMŞİR
İMZA

Üye

Prof.Dr.Bilal SÖĞÜT
İMZA

Üye

Doç.Dr.Dicle AYDIN
İMZA

Üye

Emel BOYACIOĞLU
İMZA

Üye

Yaşar PARLAYÜKSEL
Ant.Büyükşehir Bld.Tem.
İMZA

Üye

Gazipaşa Bld.Tem.
(BULUNMADI)

Üye

Seher TÜRKMEN
Alanya Müze Md.
İMZA

Üye

Mehmet BAHAR
Ant.Orman Bölge Md.Tem.
İMZA

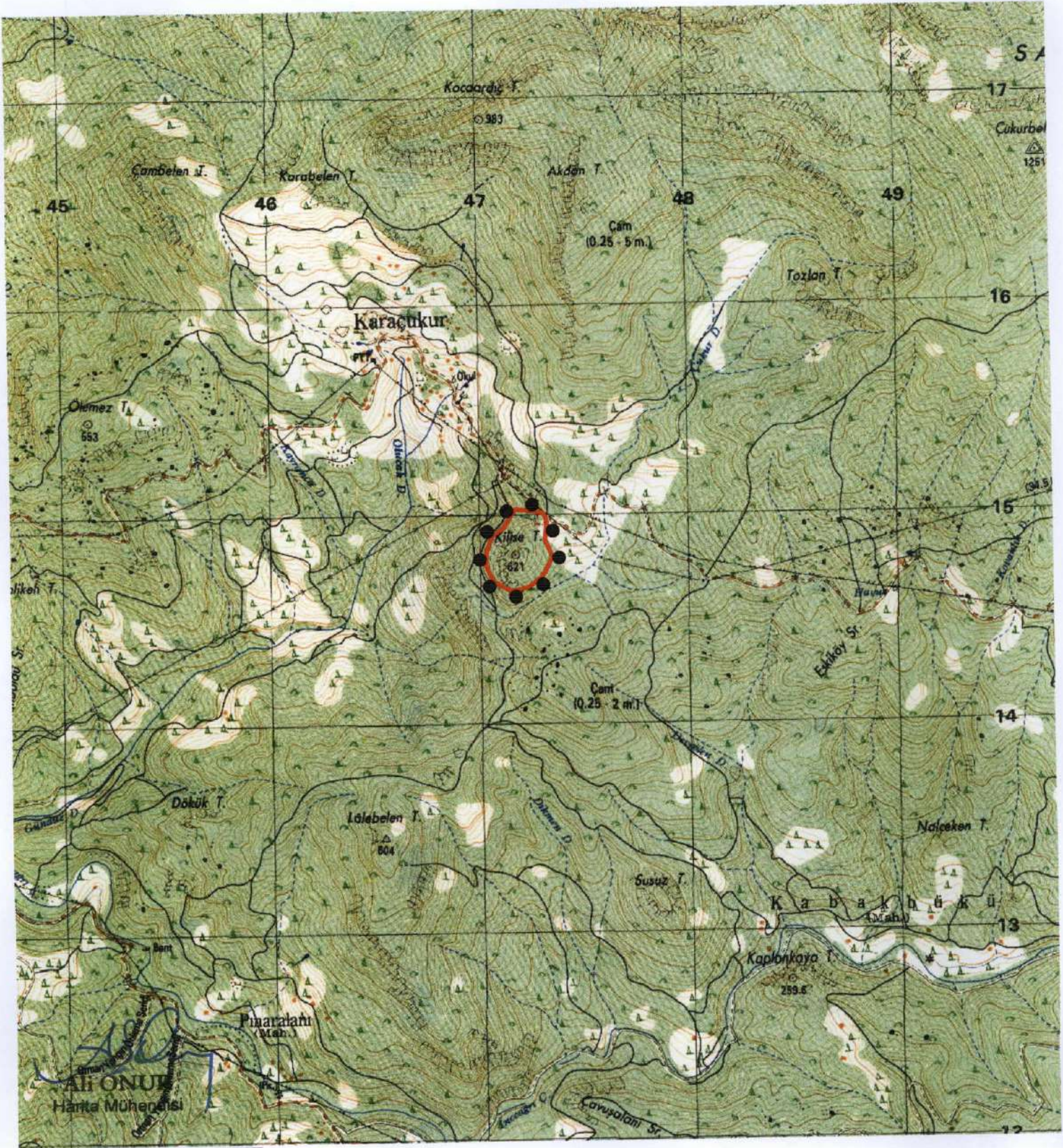

KİLİSE TEPE MEVKİİ
I DERECE ARKEOLOJİK SİT ALANI
SINIR KOORDİNATLARI
UTM 6 DERECE, ED-50, DOM:33

NoktaNo	Y	X
1ARKSIT/1	447350.77	4014790.03
1ARKSIT/2	447325.19	4014956.95
1ARKSIT/3	447314.79	4014873.23
1ARKSIT/4	447308.03	4014998.21
1ARKSIT/5	447299.93	4014892.05
1ARKSIT/6	447280.34	4015008.21
1ARKSIT/7	447228.42	4014842.49
1ARKSIT/8	447175.25	4015017.58
1ARKSIT/9	447149.60	4014627.05
1ARKSIT/10	447139.55	4014965.27
1ARKSIT/11	447119.04	4014929.36
1ARKSIT/12	447067.52	4014673.36
1ARKSIT/13	447058.92	4014887.98
1ARKSIT/14	447032.58	4014807.45
1ARKSIT/15	447030.95	4014748.13

GÖSTERİM

●●●●● I.DERECE ARKEOLOJİK SİT
ALANI SINIRI
PAFTA NO: P28 B3
ÖLÇEK: 1/25000

Handwritten signatures and stamps in blue ink.

Antalya Kültür Varlıklarını
Koruma Bölge Kurulu'nun
22.12.2014 Tarih ...3311..... sayılı
Karar Ekidir.

Kültür Varlıklarını Koruma Bölge Kurulu Başkanlığı	Tarih: / /

UYGUN BULUNDU