

T.C.
KÜLTÜR VE TURİZM BAKANLIĞI
ANTALYA KÜLTÜR VARLIKLARINI KORUMA BÖLGE KURULU
KARAR

Toplantı Tarihi ve No. : 22.04.2014/81
Karar Tarihi ve No. : 22.04.2014/2647

Toplantı Yeri
ANTALYA

Antalya İli, Korkuteli İlçesi, Söğüt (Manay) Köyü sınırları içerisinde, Antalya Kültür ve Tabiat Varlıklarını Koruma Bölge Kurulunun 28.03.2008 tarih ve 2291 sayılı kararı ile I.Derece Arkeolojik Sit Alanı sınırları koordinatlandırılan Asar Mevkii ve yakın çevresi sit alanı sınırları içerisinde bulunan özel mülkiyetteki 352, 354, 355, 356, 357, 358, 359 parsellerin sit alanı sınırları dışına çıkarılmasına ilişkin Yusuf GÖK' ün 14.03.2014 tarihli başvurusu, alanda Antalya Kültür Varlıklarını Koruma Bölge Müdürlüğü uzmanlarınca yapılan inceleme sonucu hazırlanan 10.04.2014 tarih ve 429 sayılı rapor okundu, ekleri ve dosyası incelendi, yapılan görüşmeler sonucunda;

Antalya İli, Korkuteli İlçesi, Söğüt (Manay) Köyü sınırları içerisinde bulunan Antalya Kültür ve Tabiat Varlıklarını Koruma Bölge Kurulunun 28.03.2008 tarih ve 2291 sayılı kararı ile sınırları koordinatlandırılan Asar Mevkii I.Derece Arkeolojik sit alanı sınırları içerisinde bulunan ve sit alanı sınırları dışına çıkarılması istenilen 352, 354, 355, 356, 357, 358, 359 parseller ile çevresinde, Koruma Bölge Kurulu Müdürlüğü uzmanlarınca yapılan inceleme sonucu hazırlanan rapordan; I.Derece Arkeolojik Sit Alanı kuzey sınırları dışında Tilkiliktaşı Tepesinin güney ve güneydoğu yamaçlarında 5 adet Tümüls tespit edildiği, sit alanı sınırları dışına çıkarılması istenilen tarlaların büyük bir kısmının ekili alanlar olduğu, yüzeylelerinde yapı kalıntısı, Tümüls, antik döneme ait seramik parçalarına rastlanılmadığı anlaşıldığından, Arkeolojik Sit Alanı sınırlarının sit sınırları dışında kalan Tümülsleri de içine alacak şekilde I.ve .III. Derece Arkeolojik Sit Alanı olarak kararımız eki 1/25000 ölçekli haritada gösterildiği şekilde yeniden belirlenmesinin uygun bulunduğuna, I.ve III. Derece Arkeolojik Sit Alanı sınırları içerisinde Koruma Yüksek Kurulu İlke Kararlarının geçerli olduğuna,

III. Derece Arkeolojik Sit Alanı olarak belirlenen alan içinde 2863 sayılı yasanın 17.maddesi gereği Geçiş Dönemi Yapılanma Koşullarının belirlenmesine ilişkin çalışmanın, Antalya Kültür Varlıklarını Koruma Bölge Kurulu Müdürlüğüne hazırlanarak Kurulumuza iletilmesine,

Diğer yandan Antalya Koruma Bölge Kurulu Müdürlüğü uzmanlarının raporunda sit alanı sınırları içerisinde 2 adet evin bulunduğu ancak ne zaman yapıldığının tespit edilemediği belirtildiğinden Korkuteli Belediyesi ile Antalya Büyükşehir Belediyesince söz konusu evlerin yapılış tarihi ve ruhsatlarının olup olmadığına ilişkin bilgi ve belgelerin Kurulumuza iletilmesine karar verildi.

BAŞKAN

Yrd.Doç.Dr.İbrahim BAKIR
İMZA

BAŞKAN YARDIMCISI

Prof.Dr.H.Sabri ALANYALI
İMZA

Üye

Prof.Dr. Ziya GENÇEL
İMZA

Üye

Yrd.Doç.Dr.Zekeriya ŞİMŞİR
İMZA

Üye

Prof.Dr.Bilal SÖĞÜT
(BULUNMADI)

Üye

Emel BOYACIOĞLU
İMZA

Üye

Yaşar PARLAYÜKSEL
Ant.Büyükşehir Bld.Tem.
İMZA

Üye

Zeynep DEMİR
Korkuteli Bld.Tem.
İMZA

Üye

Şehime ATABEY
Elmalı Müze Md.
İMZA

Üye

Üye

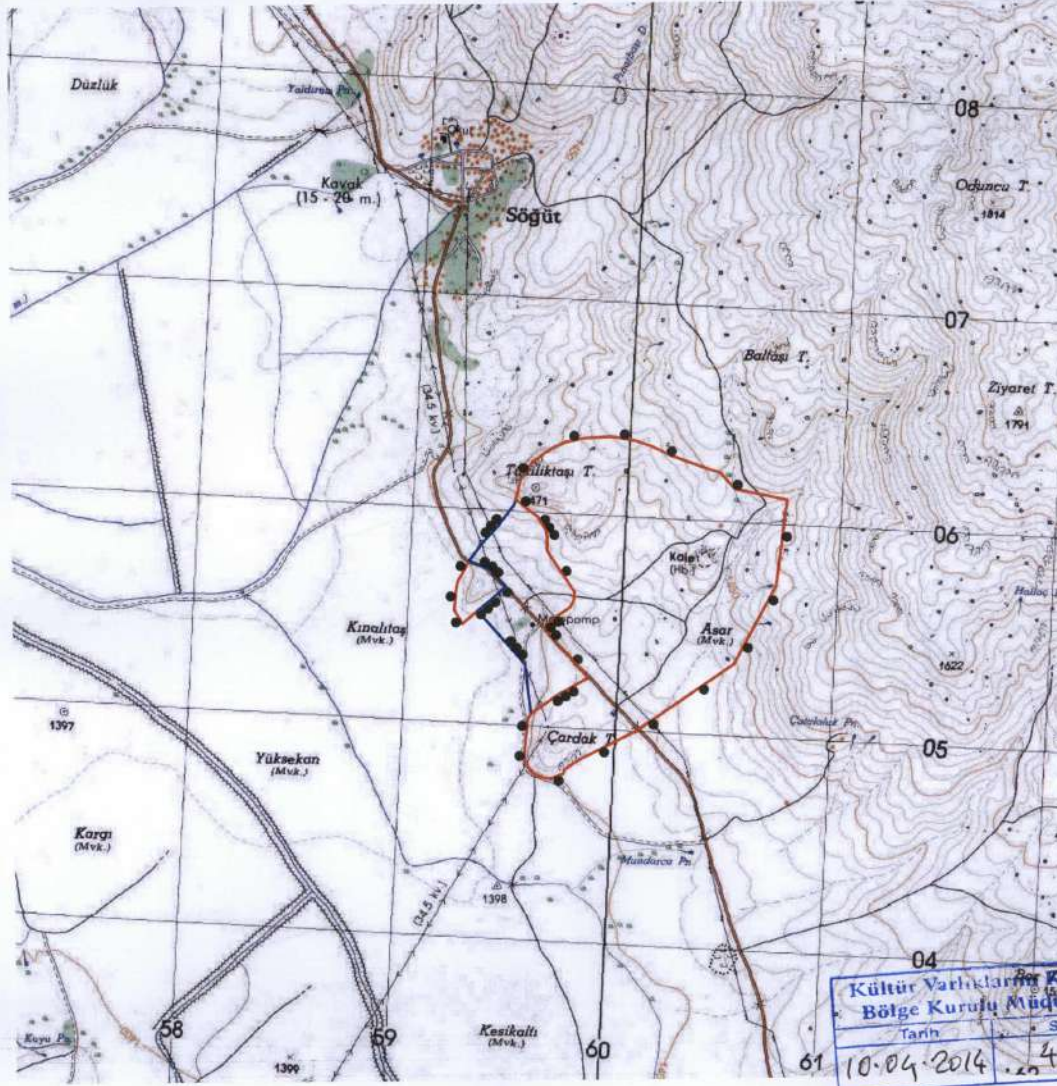

GÖSTERİM	
SIT DURUMU:	1:10000
PAFTA NO:	N23-C3
PROJEKSİYON:	U.T.M.
DILIM GENİRLİĞİ:	e D.O.M. 27
ÖLÇEK:	1/25000

NoktaNo	Y	X
1ARKST1/1	760737.07	4108112.57
1ARKST1/2	760707.53	41025711.27
1ARKST1/3	760401.24	4106151.10
1ARKST1/4	760527.66	4105330.93
1ARKST1/5	760418.26	4106222.49
1ARKST1/6	760337.92	4106242.90
1ARKST1/7	760181.77	4106293.19
1ARKST1/8	760090.94	4106331.61
1ARKST1/9	760013.63	4106352.97
1ARKST1/10	760089.88	4104899.77
1ARKST1/11	760903.74	4106385.35
1ARKST1/12	760953.51	4105232.85
1ARKST1/13	760776.24	4106352.97
1ARKST1/14	760829.31	4105255.18
1ARKST1/15	760826.88	4104844.49
1ARKST1/16	760768.05	4109626.55
1ARKST1/17	760756.78	4105604.24
1ARKST1/18	760766.38	4105633.80
1ARKST1/19	760764.87	4105660.27
1ARKST1/20	760746.45	4105526.26
1ARKST1/21	760601.62	4106226.56
1ARKST1/22	760763.92	4104797.27
1ARKST1/23	760768.05	4104776.59
1ARKST1/24	760759.39	4105146.77
1ARKST1/25	760690.92	4105092.81
1ARKST1/26	760726.59	4104761.78
1ARKST1/27	760621.58	4106352.23
1ARKST1/28	760707.53	4105733.48
1ARKST1/29	760632.09	4105611.15
1ARKST1/30	760631.56	4105613.09
1ARKST1/31	760626.75	4105678.51
1ARKST1/32	760619.40	4105654.85
1ARKST1/33	760628.30	4105832.53
1ARKST1/34	760622.09	4105698.55
1ARKST1/35	760619.40	4105809.03
1ARKST1/36	760645.32	4105475.12
1ARKST1/37	760644.87	4105441.90
1ARKST1/38	760640.18	4105469.40
1ARKST1/39	760636.92	4105455.82
1ARKST1/40	760680.75	4104752.05
1ARKST1/41	760656.13	4104756.66
1ARKST1/42	760614.99	4105973.04
1ARKST1/43	760637.31	4104760.14
1ARKST1/44	760636.72	4105224.94
1ARKST1/45	760617.99	4104772.55
1ARKST1/46	760634.57	4105000.32
1ARKST1/47	760603.91	4104797.48
1ARKST1/48	760621.57	4106000.72
1ARKST1/49	760683.01	4105030.89
1ARKST1/50	760676.44	4105013.25
1ARKST1/51	760696.87	4104801.24
1ARKST1/52	760676.60	4104899.36
1ARKST1/53	760673.97	4104911.26
1ARKST1/54	760673.30	4104876.44
1ARKST1/55	760676.33	4104817.97
1ARKST1/56	760672.48	4104846.24
1ARKST1/57	760666.50	4106028.75
1ARKST1/58	760487.17	4106138.76
1ARKST1/59	760477.06	4106060.10
1ARKST1/60	760468.97	4106047.46

NoktaNo	Y	X
1ARKST2/1	750291.05	4105451.05
1ARKST2/2	750219.06	4105647.95
1ARKST2/3	750212.85	4105594.84
1ARKST2/4	750211.48	4105514.78
1ARKST2/5	750445.81	4105636.80
1ARKST2/6	750428.55	4105654.83
1ARKST2/7	750413.66	4105667.65
1ARKST2/8	750401.12	4105691.72
1ARKST2/9	750385.02	4105696.45
1ARKST2/10	750370.52	4105710.67
1ARKST2/11	750347.02	4105723.79
1ARKST2/12	750319.44	4105730.74
1ARKST2/13	750284.73	4105740.59
1ARKST2/14	750269.33	4105748.78

NoktaNo	Y	X
3ARKST1	750586.30	4105097.28
3ARKST2	750554.09	4105280.35
3ARKST3	750494.41	4106021.89
3ARKST4	750445.81	4105636.80
3ARKST5	750428.55	4105654.83
3ARKST6	750413.66	4105667.65
3ARKST7	750395.94	4105921.81
3ARKST8	750401.12	4105691.72
3ARKST9	750385.02	4105696.45
3ARKST10	750370.52	4105710.67
3ARKST11	750347.02	4105723.79
3ARKST12	750319.45	4105730.74
3ARKST13	750319.44	4105730.74
3ARKST14	750319.78	4105516.23
3ARKST15	750284.73	4105740.59
3ARKST16	750269.33	4105748.78
3ARKST17	750269.33	4105050.32
3ARKST18	750269.39	4105140.77
3ARKST19	750269.32	4105232.85
3ARKST20	750269.31	4105295.18
3ARKST21	750269.32	4105292.81
3ARKST22	750269.48	4105441.90
3ARKST23	750269.32	4105465.82
3ARKST24	750269.38	4105466.40
3ARKST25	750269.32	4105475.12
3ARKST26	750269.45	4105556.26
3ARKST27	750269.87	4105600.27
3ARKST28	750269.78	4105604.24
3ARKST29	750269.05	4105626.55
3ARKST30	750269.36	4105633.80
3ARKST31	750269.09	4105611.15
3ARKST32	750269.30	4105632.53
3ARKST33	750269.57	4105654.85
3ARKST34	750269.75	4105678.51
3ARKST35	750269.09	4105698.55
3ARKST36	750269.40	4105909.03
3ARKST37	750269.39	4105973.04
3ARKST38	750269.57	4106000.72
3ARKST39	750269.50	4106028.79
3ARKST40	750269.97	4106047.46

04
Kültür Varlıklarını Koruma
Bölge Kurulu Müdürlüğü
 Tarih: 10.04.2014 Sayı: 429

Gökhan NERGİZ
 Harita Mühendisi
UYGUN BULUNDU
 Antalya Kültür Varlıklarını
 Koruma Bölge Kurulu'nun
 22.04.2014 Tarih 2647... sayılı
 Kararı Ekidir.