

T.C.
KÜLTÜR VE TURİZM BAKANLIĞI
ANTALYA KÜLTÜR VARLIKLARINI KORUMA BÖLGE KURULU

KARAR

Toplantı Tarihi ve No. : 22.01.2013/43
Karar Tarihi ve No. : 22.01.2013/1374

Toplantı Yeri
ANTALYA

Antalya İli, Korkuteli İlçesi, Kozağacı Köyü'nde yer alan, Antalya Kültür Varlıklarını Koruma Bölge Kurulu Müdürlüğü ve Elmalı Müzesi Müdürlüğü uzmanlarınca alanda yapılan inceleme sonucu Çırdalı Tepesi ve çevresinde tespit edilen antik yerleşim ve nekropol alanından oluşan saha ile Sarangedik Tepesi'nin güneybatı yamacında tespit edilen nekropol alanının tescil edilmelerine ilişkin Antalya Kültür Varlıklarını Koruma Bölge Kurulu Müdürlüğü ve Elmalı Müzesi Müdürlüğü uzmanlarınca hazırlanan 18.01.2013 tarihli rapor okundu, ekleri ve dosyası incelendi, yapılan görüşmeler sonunda;

Antalya İli, Korkuteli İlçesi, Kozağacı Köyü'nde Antalya Kültür Varlıklarını Koruma Bölge Kurulu Müdürlüğü ve Elmalı Müze Müdürlüğü uzmanlarınca yapılan incelemede tespit edilen Çırdalı Tepesi ve çevresindeki antik yerleşim ve nekropol alanından oluşan saha ile Sarangedik Tepesi'nin güneybatı yamacındaki nekropol alanının 2863 sayılı yasanın 3. ve 6. maddeleri uyarınca I. Derece Arkeolojik Sit Alanı olarak tescil edilmelerine, sit alanı sınırlarının kararımız eki 1/25000 ölçekli paftada gösterildiği şekliyle belirlenmesine, sit alanı içerisinde Koruma Yüksek Kurulu İlke Kararlarının geçerli olduğuna,

Ayrıca tescili yapılan söz konusu sit alanları içerisinde yoğun kaçak kazıların yapılmış olduğu Antalya Kültür Varlıklarını Koruma Bölge Kurulu Müdürlüğü ve Elmalı Müze Müdürlüğü uzmanlarınca hazırlanan rapordan anlaşıldığından kaçak kazıları yapan ve yaptırınlar hakkında 2863 sayılı Yasaya muhalefetten suç duyurusunda bulunulmasına, bu alanlarda tekrar kaçak kazı yapılmasının önlenmesi amacıyla mahalli kolluk kuvvetlerince gerekli önlemlerin alınması gerektiğine karar verildi.

BAŞKAN

Prof.Dr. Nevzat ÇEVİK
İMZA

BAŞKAN YARDIMCISI

H.Bülent BAYKAL
İMZA

Üye

Prof.Dr. Ziya GENÇEL
İMZA

Üye

Doç.Dr.H.Sabri ALANYALI
İMZA

Üye

Yrd.Doç.Dr.Zekeriya ŞİMŞİR
İMZA

Üye

Yrd.Doç.Dr.İbrahim BAKIR
İMZA

Üye

Yrd.Doç.Dr.İsmail DEMİR
(BULUNMADI)

Üye

Filiz ATAY
Antalya Valilik Tem.
İMZA

Üye

Azize YENER
Antalya Müze Md.V.
İMZA

Üye

Salih YILMAZ
Antalya Orman Bölge Tem.
İMZA

Üye

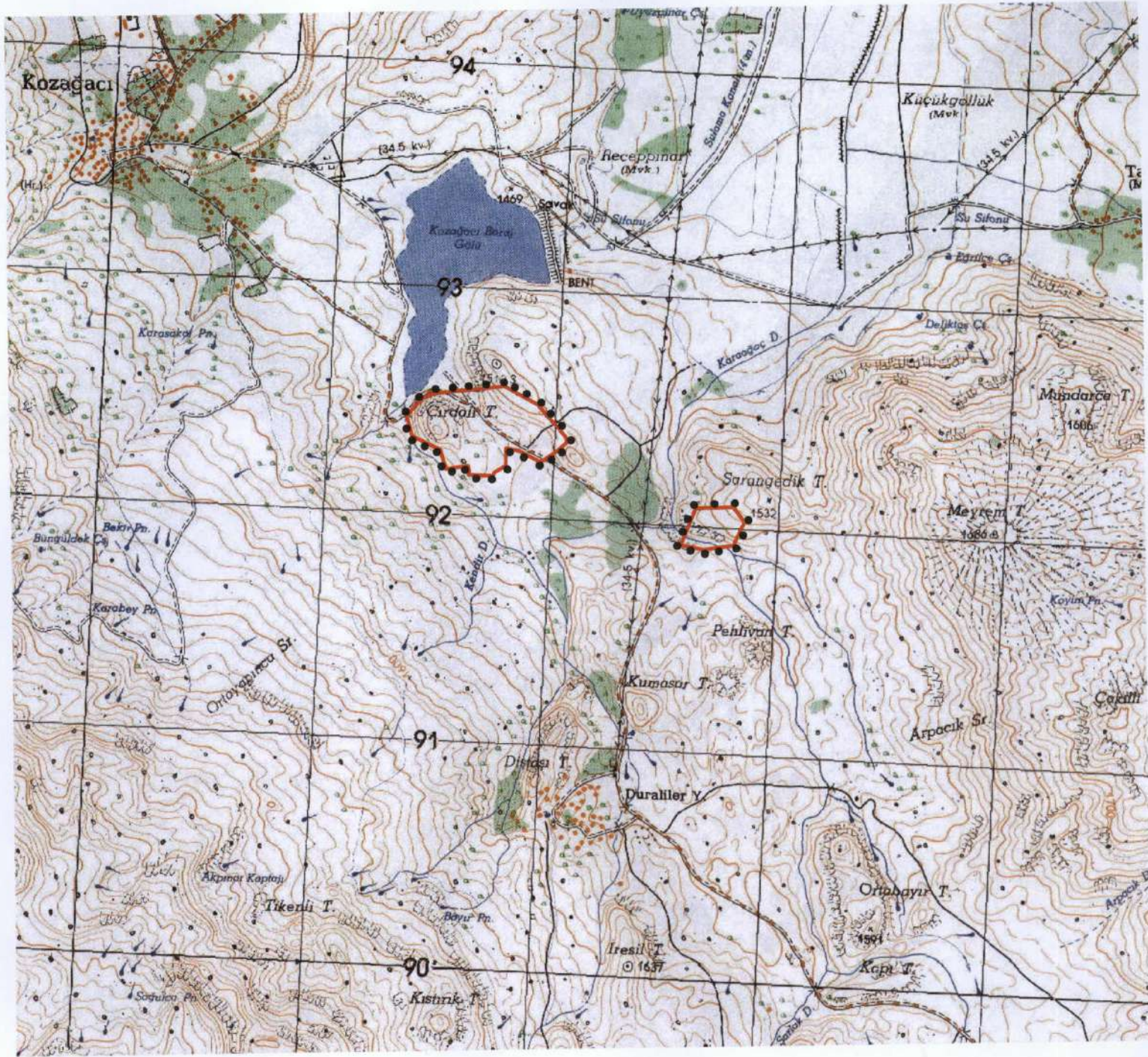

ÇIRDALI TEPE MEVKİL
I.DERECE ARKEOLOJİK SİT ALANI
SINIR KOORDİNATLARI
UTM 6 DERECE, ED50, DOM:27

NoktaNo	Y	X
1ASIT_I/1	762057.143	4092344.923
1ASIT_I/2	762046.341	4092366.004
1ASIT_I/3	762013.255	4092403.532
1ASIT_I/4	762018.146	4092304.265
1ASIT_I/5	761969.043	4092446.435
1ASIT_I/6	761944.493	4092248.727
1ASIT_I/7	761919.296	4092500.189
1ASIT_I/8	761841.227	4092296.425
1ASIT_I/9	761825.379	4092297.238
1ASIT_I/10	761807.002	4092301.601
1ASIT_I/11	761788.955	4092302.640
1ASIT_I/12	761792.708	4092226.206
1ASIT_I/13	761769.268	4092574.755
1ASIT_I/14	761741.469	4092192.104
1ASIT_I/15	761738.997	4092178.832
1ASIT_I/16	761631.606	4092192.812
1ASIT_I/17	761629.656	4092177.933
1ASIT_I/18	761626.090	4092217.437
1ASIT_I/19	761530.259	4092198.946
1ASIT_I/20	761499.836	4092282.387
1ASIT_I/21	761471.414	4092529.114
1ASIT_I/22	761413.564	4092507.596
1ASIT_I/23	761373.573	4092335.397
1ASIT_I/24	761345.121	4092422.554

SARANGEDİK TEPE MEVKİL
I.DERECE ARKEOLOJİK SİT ALANI
SINIR KOORDİNATLARI
UTM 6 DERECE, ED50, DOM:27

NoktaNo	Y	X
1ASIT_II/1	762854.198	4092028.690
1ASIT_II/2	762801.383	4092092.947
1ASIT_II/3	762810.071	4091924.382
1ASIT_II/4	762681.139	4091899.241
1ASIT_II/5	762636.886	4092080.410
1ASIT_II/6	762578.897	4091915.432

GÖSTERİM	
	I.DERECE ARKEOLOJİK SİT ALANI SINIRI
PAFTA : 023 B2	
ÖLÇEK : 1 / 25000	

AF ONUR
Mühendis

UYGUN BULUNDU

Antalya Kültür Varlıklarını
Koruma Bölge Kurulu'nun
22-01-2013 Tarih 1374 sayılı
Karar Ekidir.