

T.C.
KÜLTÜR VE TURİZM BAKANLIĞI
ANTALYA KÜLTÜR VARLIKLARINI KORUMA BÖLGE KURULU

KARAR

Toplantı Tarihi ve No. : 18.02.2013/44
Karar Tarihi ve No. : 18.02.2013/1406

Toplantı Yeri
ANTALYA

Antalya İli, Aksu ilçesi, Altıntaş Mahallesi sınırları içerisinde yer alan Antalya Kültür ve Tabiat Varlıklarını Koruma Kurulunun 30.04.1991 tarih ve 1094 sayılı kararı ile tescil edilen antik yerleşim alanına ait I. Derece Arkeolojik Sit Alanı sınırlarının koordinatsız olmasından dolayı, sit sınırlarının güncellenmesi ve koordinatlandırılmasına ilişkin Antalya Kültür Varlıklarını Koruma Bölge Kurulu ve Antalya Müze Müdürlüğü uzmanlarınca yerinde yapılan inceleme sonucu hazırlanan 15.02.2013 tarihli inceleme raporu okundu, ekleri ve dosyası incelendi, yapılan görüşmeler sonucunda;

Antalya İli, Aksu İlçesi, Altıntaş Mahallesi sınırları içerisinde yer alan Antalya Kültür ve Tabiat Varlıklarını Koruma Kurulunun 30.04.1991 tarih ve 1094 sayılı kararı ile tescil edilen antik yerleşim alanına ait I. Derece Arkeolojik Sit Alanı sınırlarının koordinatlandırılarak güncellenmesi konusu Antalya Müze Müdürlüğü ve Koruma Bölge Kurulu Müdürlüğü uzmanlarınca yerinde yapılan inceleme sonucu hazırlanan bilgi ve belgeler doğrultusunda değerlendirildiğinde;

Antalya Kültür ve Tabiat Varlıklarını Koruma Kurulunun 30.04.1991 tarih ve 1094 sayılı kararıyla I. Derece Arkeolojik Sit Alanı olarak tescil edilen alanın antik dönemde inşaa edilmiş kültür varlığı niteliğindeki bir yapı kompleksine ait mimari elemanlardan oluştuğu, karar eki 1/25000 ve 1/5000 ölçeklerde ki haritalarda sit sınırlarının koordinatsız ve karar eki iki haritada da sit sınırlarının birbirinden farklı olduğu, kalıntının mevcut durumundan farklı yerlerde gösterildiğinin anlaşıldığına,

Bu doğrultuda, Antalya Müze Müdürlüğü ve Koruma Bölge Kurulu Müdürlüğü uzmanlarınca yerinde yapılan hassas ölçümler ve incelemeler sonucunda, Antalya Kültür ve Tabiat Varlıklarını Koruma Kurulunun 30.04.1991 tarih ve 1094 sayılı kararıyla I. Derece Arkeolojik Sit Alanı olarak tescil edilen Altıntaş Mahallesi 1542 ada 1 parsel ve yakın çevresinde bulunan antik dönemde inşa edilmiş bir yapı kompleksine ait mimari elemanların korunması gerekli taşınmaz kültür varlığı olarak tescil edilmesine, koruma alanı sınırının kararımız eki 1/2000 ölçekli haritada gösterildiği şekilde belirlenmesine, 2863 sayılı yasanın 8. maddesi uyarınca koruma alanında Kurulumuzdan izinsiz herhangi bir inşai ve fiziki uygulamada bulunulmamasına, koruma alanı sınırlarının imar planı paftalarına işlenerek bu alan içerisine getirilen plan kararlarının değerlendirilmek üzere Kurulumuza iletilmesine karar verildi.

BAŞKAN

Prof.Dr. Nevzat ÇEVİK
İMZA

BAŞKAN YARDIMCISI

H.Bülent BAYKAL
İMZA

Üye

Prof.Dr. Ziya GENÇEL
İMZA

Üye

Doç.Dr.H.Sabri ALANYALI
İMZA

Üye

Yrd.Doç.Dr.Zekeriya ŞİMŞİR
İMZA

Üye

Yrd.Doç.Dr.İbrahim BAKIR
İMZA

Üye

Emel BOYACIOĞLU
İMZA

Üye

Aysun ÖZTÜRK
Ant.Büyükşehir Bld.Tem.
İMZA

Üye

Nevzat BOZARSLAN
Aksu Bld.Tem.
İMZA

Üye

Mustafa DEMİREL
Antalya Müze Md.
İMZA

Üye

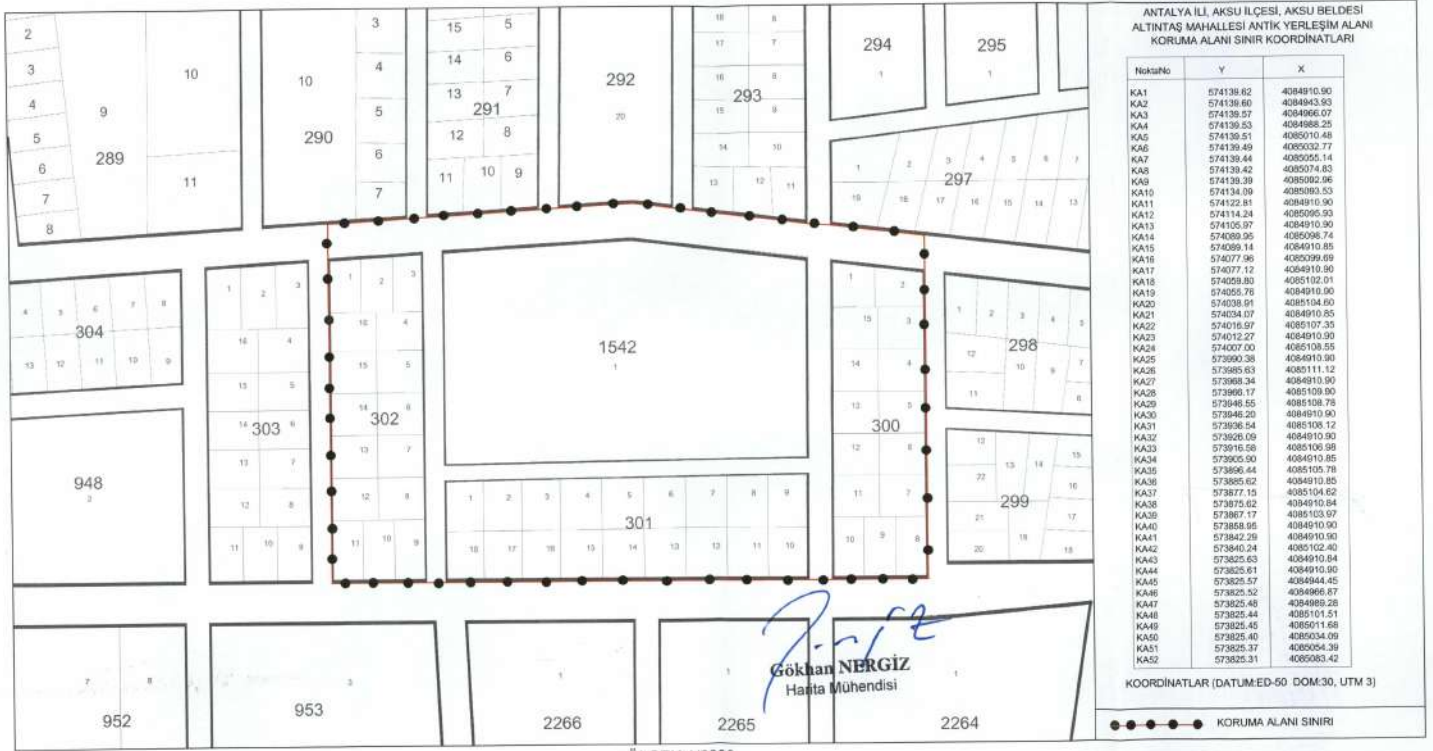

ANTALYA İLİ, AKSU İLÇESİ, AKSU BELDESİ
ALTINTAŞ MAHALLESİ ANTIK YERLEŞİM ALANI
KORUMA ALANI SINIR KOORDİNATLARI

HektarNo	Y	X
KA1	574139.62	4084910.90
KA2	574139.60	4084943.93
KA3	574139.57	4084966.07
KA4	574139.53	4084988.25
KA5	574139.51	4085010.48
KA6	574139.49	4085032.77
KA7	574139.44	4085055.14
KA8	574139.42	4085077.83
KA9	574139.39	4085092.06
KA10	574139.09	4085093.53
KA11	574122.81	4084910.90
KA12	574114.24	4085095.93
KA13	574105.97	4084910.90
KA14	574099.95	4085096.74
KA15	574099.14	4084910.85
KA16	574077.96	4085099.69
KA17	574077.12	4084910.90
KA18	574069.80	4085102.01
KA19	574055.76	4084910.00
KA20	574039.91	4085104.90
KA21	574034.07	4084910.85
KA22	574016.97	4085107.35
KA23	574012.27	4084910.90
KA24	574007.00	4085108.55
KA25	573990.38	4084910.90
KA26	573985.63	4085111.12
KA27	573968.24	4084910.90
KA28	573960.17	4085109.80
KA29	573946.55	4085108.78
KA30	573946.20	4084910.90
KA31	573936.54	4085108.12
KA32	573926.09	4084910.90
KA33	573916.58	4085106.98
KA34	573905.50	4084910.85
KA35	573896.44	4085105.78
KA36	573885.62	4084910.85
KA37	573877.15	4085104.62
KA38	573875.62	4084910.84
KA39	573867.17	4085103.97
KA40	573859.96	4084910.90
KA41	573842.26	4084910.90
KA42	573840.24	4085102.40
KA43	573825.63	4084910.84
KA44	573825.51	4084910.90
KA45	573825.57	4084944.45
KA46	573825.32	4084966.87
KA47	573825.48	4084989.28
KA48	573825.44	4085101.51
KA49	573825.45	4085011.68
KA50	573825.40	4085034.09
KA51	573825.37	4085054.39
KA52	573825.31	4085083.42

KOORDİNATLAR (DATUM:ED-50, DOM:30, UTM 3)



KORUMA ALANI SINIRI

Antalya Kültür Varlıkları
Koruma Bölge Kurulunun
18.02.2013 Tarihli 1405... sayılı
Kararı Ekidir.