

T.C.
KÜLTÜR VE TURİZM BAKANLIĞI
ANTALYA KÜLTÜR VARLIKLARINI KORUMA BÖLGE KURULU

KARAR

Toplantı Tarihi ve No. : 18.03.2013/46
Karar Tarihi ve No. : 18.03.2013/1475

Toplantı Yeri
YALVAÇ

Isparta İli, Yalvaç İlçesi, Altıkapı Köyü sınırlarında yer alan Yalvaç Müze Müdürlüğü uzmanlarınca tespiti yapılan höyüğün tesciline ilişkin Isparta Valiliği, İl Kültür ve Turizm Müdürlüğü'nün 30.01.2013 tarih ve 507 sayılı yazısı okundu, ekleri ve dosyası incelendi, yapılan görüşmeler sonucunda;

Isparta İli, Yalvaç İlçesi, Altıkapı Köyü sınırlarında yer alan Yalvaç Müze Müdürlüğü uzmanlarınca tespiti yapılan höyüğün, 2863 sayılı yasanın 3. ve 6. Maddeleri uyarınca kararımız eki 1/2500 ölçekli kadastral haritada sınırları belirlendiği şekilde I. Derece Arkeolojik Sit Alanı olarak tescil edilmesine, arkeolojik sit alanında Koruma Yüksek Kurulu ilke kararlarının geçerli olduğuna karar verildi.

BAŞKAN

Prof.Dr. Nevzat ÇEVİK
İMZA

BAŞKAN YARDIMCISI

H.Bülent BAYKAL
İMZA

Üye

Prof.Dr. Ziya GENÇEL
İMZA

Üye

Doç.Dr.H.Sabri ALANYALI
İMZA

Üye

Yrd.Doç.Dr.Zekeriya ŞİMŞİR
İMZA

Üye

Yrd.Doç.Dr.İbrahim BAKIR
İMZA

Üye

Emel BOYACIOĞLU
İMZA

Üye

Mehmet UÇAN
Isparta Valilik Tem.
İMZA

Üye

Özgür ÇOMAK
Yalvaç Müze Md.V.
İMZA

Üye

Üye

UYGUN BULUNDU

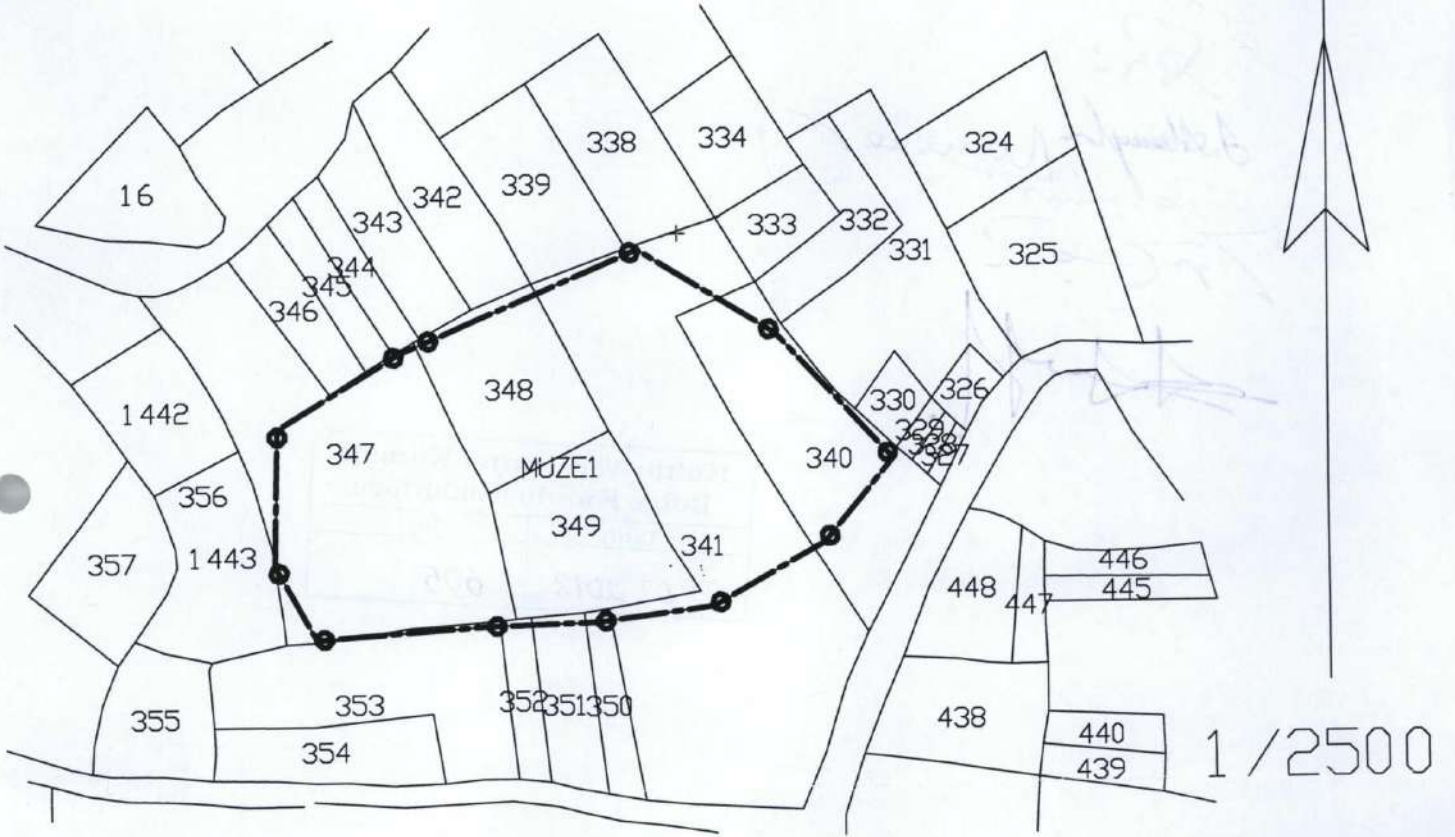

I. Derece Arkeolojik Sit Alanı Sınırı

Ada/Parsel	Hesap Alan	Nokta No	Y	X	Cephe
MUZE1	17732.82	3	602868.01	4234437.60	47.28
		2	602908.60	4234461.83	85.13
		1	602987.00	4234494.98	53.04
		10	603032.12	4234467.09	56.42
		9	603070.38	4234425.62	35.54
		8	603047.82	4234398.16	42.19
		7	603011.02	4234377.53	38.30
		6	602973.04	4234372.63	35.88
		5	602937.17	4234371.62	57.05
		4	602880.25	4234367.77	28.01
		X10	602866.78	4234392.32	45.29

M. M. M.

Antalya Kültür Varlıklarını
Koruma Bölge Kurulu'nun
18.03.2013 Tarih1475..... sayılı
Karar Ektir.