



T.C.

KÜLTÜR VE TURİZM BAKANLIĞI
İZMİR 2 NUMARALI KÜLTÜR VARLIKLARINI KORUMA BÖLGE KURULU
KARAR

TOPLANTI TARİHİ VE NO : 16.01.2023-651

35.05/1155

KARAR TARİHİ VE NO : 16.01.2023-17363

Toplantı Yeri
DİKİLİ

İzmir İli, Dikili İlçesi, Merdivenli Mahallesi, Seyret Tepe Mevkiinde bir bölümü 164 ada, 4 parselde kayıtlı, bir bölümü Hasanlar Tepesi Devlet Ormanı sınırları içerisinde kalan İzmir 2 Numaralı Kültür Varlıklarını Koruma Bölge Kurulunun 27.09.2022 tarihli ve 16748 sayılı kararı ile 1. Derece Arkeolojik Sit alanı olarak tescil edilen Manastırtepe (Seyrettepe) Arkeolojik Alanının sit statüsünün yeniden değerlendirilmesinin talep edildiği Çandarlı RES Elektrik Üretim AŞ nin 28.11.2022 tarihli başvurusunun iletilerek söz konusu başvurunun 2863 sayılı Kültür ve Tabiat Varlıklarını Koruma Kanunu ve ilgili mevzuat kapsamında İzmir 2 Numaralı Kültür Varlıklarını Koruma Bölge Kurulu Müdürlüğüne ivedilikle incelenerek gerekli işlemlerin yapılmasının sağlanması, yapılan işlemler hakkında başvuru sahibine ve Bakanlığımız Kültür Varlıkları ve Müzeler Genel Müdürlüğüne bilgi verilmesi talebine ilişkin Kültür Varlıkları ve Müzeler Genel Müdürlüğü'nün 30.11.2022 tarihli ve 3200756 sayılı yazısı; Kurulumuzun başvurunun alanın yerinde incelenmesi sonrasında değerlendirilmesine ilişkin 13.12.2022 tarihli ve 17213 sayılı kararı; Kurul Müdürlüğü uzmanlarınca hazırlanan 12.12.2022 tarihli ve 1770548 sayı ve 26.12.2022 tarihli ve 1797513 sayı ile kayıtlı raporları okundu, ekleri incelendi, yapılan görüşmeler sonunda;

İzmir İli, Dikili İlçesi, Merdivenli Mahallesi, Seyret Tepe Mevkiinde bir bölümü 164 ada, 4 parselde kayıtlı, bir bölümü Hasanlar Tepesi Devlet Ormanı sınırları içerisinde kalan İzmir 2 Numaralı Kültür Varlıklarını Koruma Bölge Kurulunun 27.09.2022 tarihli ve 16748 sayılı kararı ile 1. (birinci) derece Arkeolojik Sit olarak tescilli alanın Kararımız eki 1/5000 ölçekli sit paftasında gösterildiği şekli ile Mimari kalıntıların bulunduğu bölümünün 1. Derece Arkeolojik sit ve yüzeyde mimari kalıntı bulunmayan seramik buluntuların yer aldığı bölümünün 3. Derece Arkeolojik sit olarak tesciline; Bundan böyle alanda yapılacak her türlü uygulamada kararımız eki sit paftasının geçerli olduğuna karar verildi.

İZMİR, DİKİLİ, MERDİVENLİ MAHALLESİ, MANASTIR (SEYRET) TEPE MEVKİİ

●● : 1.(BİRİNCİ) DERECE ARKEOLOJİK SİT ALANI
(SINIRLARI DARALTILARAK YENİDEN BELİRLENMİŞTİR.)

●●● : 3.(ÜÇÜNCÜ) DERECE ARKEOLOJİK SİT ALANI.
(SİT DERESESİ KARARIMIZ İLE YENİDEN BELİRLENEN ALANDIR.)

ITRF27-3' KOORDİNATLARIDIR ÖLÇEK: 1/5000

Kadastral duruma ilişkin son durumun ilgili Kadastro biriminden alınması gereklidir.

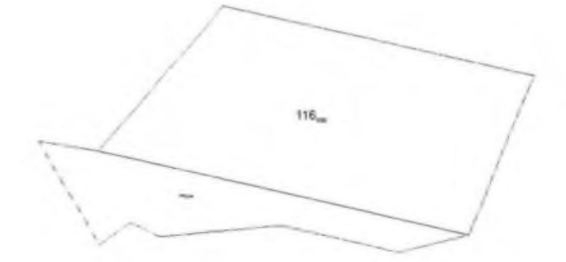
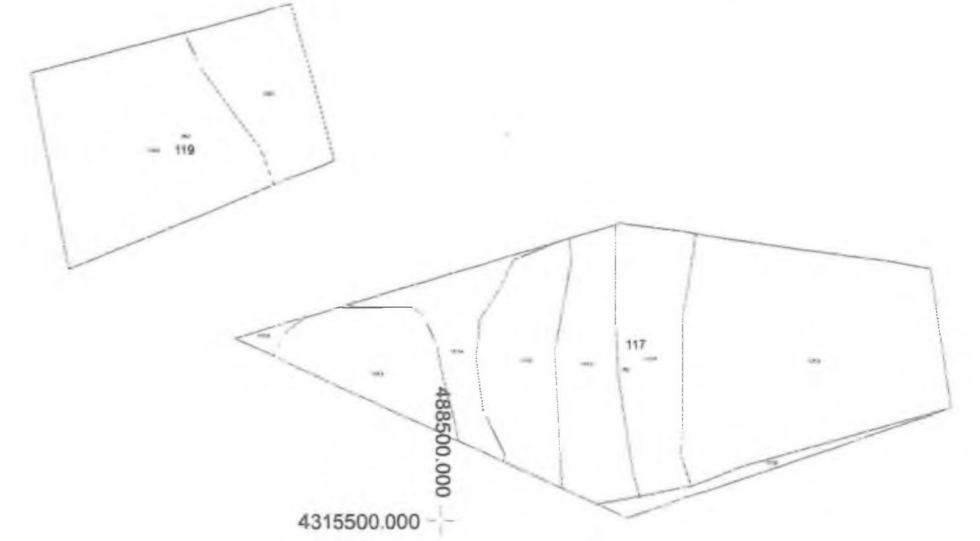

4315500.000

487000.000

164/4

4314500.000

487000.000

4314500.000

488500.000