

T.C.
KÜLTÜR VE TURİZM BAKANLIĞI
ESKİŞEHİR KÜLTÜR VARLIKLARINI KORUMA BÖLGE KURULU
KARAR

Toplantı Tarih ve no: 31.03.2023-435

Karar Tarih ve no : 31.03.2023-11558

Toplantı Yeri
ESKİŞEHİR

Afyonkarahisar ili, Şuhut ilçesi sınırları içerisinde DSİ 18. Bölge Müdürlüğü tarafından yapılması planlanan Koçyatağı Göleti ve Sulaması projesi ile ilgili iletim hattı ve sulama alanlarında Müze Müdürlüğü uzmanları tarafından yapılan inceleme sonucunda tespit edilen korunması gerekli kültür varlığı niteliğindeki alanın 2863 sayılı Kanun kapsamında tescilinin değerlendirilmesinin istendiği Afyonkarahisar Valiliğinin (İl Kültür ve Turizm Müdürlüğü) 04.01.2023 tarihli ve 3341694 sayılı yazısı doğrultusunda Kurul Müdürlüğü uzmanları tarafından yapılan inceleme ile alanın 2863 sayılı kanun kapsamında tesciline ilişkin hazırlanan belgelerin değerlendirilmesinin istendiği Kurul Müdürlüğü uzmanlarının 16.01.2023 tarih, 1840489 sayılı raporu ve ekleri, faaliyeti etkilenen kurum görüşleri ile sit sınırlarının işaretlendiği kadastral krokinin istendiği Kurul Müdürlüğünün 17.01.2023 tarih ve 3392073 sayılı yazısı, krokinin iletildiği Kadastro Müdürlüğünün 22.02.2023 tarih 7949934 yazısı ve kurum görüşünün iletildiği yazılar ile Kurul Müdürlüğü uzmanlarının hazırladığı 27.03.2022 tarih, 1965811 sayılı dosya inceleme raporu okundu, tescil fişi, koordinatlı sit sınırı krokisi, sit sınırlarının işaretlendiği kadastral kroki, fotoğrafları ve dosyası incelendi, yapılan görüşmeler sonunda;

Afyonkarahisar ili, Şuhut ilçesi, Yarışlı köyü ile Mehmet Akif Ersoy ve Altıgöz Mahalleleri sınırları içerisinde tespit edilen ve 2863 sayılı Kanununun 6. Maddesi kapsamında korunması gerekli kültür varlıklarından olan alanın "Bazlaröreni Mevki Arkeolojik Yerleşimi" adıyla I.(Bir) Derece Arkeolojik Sit alanı olarak tesciline, hazırlanan tescil fişi, koordinatlı sit sınırı krokisi ve sit sınırlarının aktarıldığı kadastral krokinin uygun olduğuna; söz konusu alanda Kültür Varlıklarını Koruma Yüksek Kurulunun Arkeolojik Sitler, Koruma ve Kullanma Koşullarına ilişkin 05.11.1999 tarih ve 658 sayılı İlke Kararının ilgili hükümlerin geçerli olduğuna ve bu hükümlerin geçiş dönemi koruma esasları ve kullanma koşulları olarak belirlenmesine, alanda Kurulumuzdan izinsiz herhangi bir fiziki ve inşai müdahalede bulunulmamasına karar verildi

İLİ : AFYONKARAHİSAR
İLÇESİ : ŞUHUT
KÖYÜ : YARIŞLI-ALTIGÖZ-MEHMETAKİF

BAZLARÖRENİ MEVKİİ ARKEOLOJİK YERLEŞİMİ
..... I.(BİR) DERECE ARKEOLOJİK SİT SINIRI

Ada	Parsel
273	1
274	10
274	17
284	1
654	40
676	8

1/2000

ESKİŞEHİR KÜLTÜR VARLIKLARINI
KORUMA BÖLGE KURULUNUN
31.03.2023 TARİH VE 11558 SAYILI KARARI
EKİDİR.

ASLI GİBİDİR

Rahime KARAĞLU MURAT
Bölge Kurulu Müdürü

Eman ERDEMİR
Kadastro Teknikeri

KOORDİNATLI ARKEOLOJİK SİT SINIRI KROKİSİ

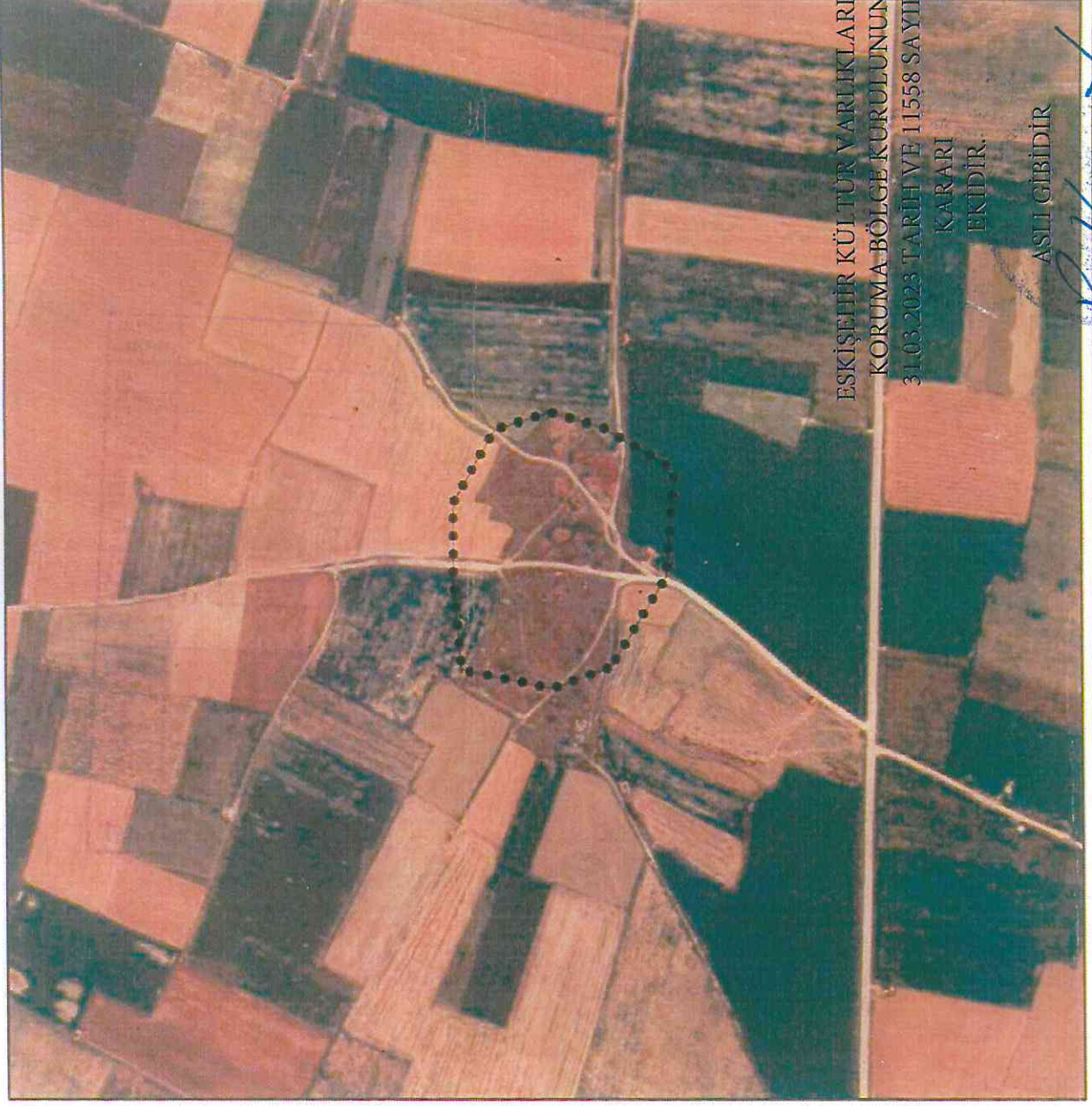

İl	: Afyonkarahisar
İlçe	: Şuhut
Köy/Mahalle	: Yarışlı/M. Akif Ersoy-Altıgöz
Pafta	: K25-D4
Adı	: Bazlaröreni Mevkii Arkeolojik Yerleşimi
Tür/Derece	: I. (Bir) Der. Ark. Sit.
Projeksiyon	: UTM
Ölçek	: 1/Kroki
-----	: I. (Bir) Der. Ark. Sit Sınırı

KOORDİNAT LİSTESİ

UTM ED50 6 DERECE DOM:33

Nokta No	Y	X
1	291901.524	4269368.629
2	291880.826	4269423.413
3	291898.751	4269508.073
4	291983.051	4269515.275
5	292054.476	4269515.362
6	292122.562	4269476.325
7	292138.768	4269424.826
8	292124.401	4269374.478
9	292085.183	4269308.561
10	291985.791	4269316.579

UTM ED50 3 DERECE DOM:30

Nokta No	Y	X
1	553369.174	4268550.544
2	553346.702	4268604.617
3	553361.853	4268689.809
4	553445.866	4268699.757
5	553517.243	4268702.174
6	553586.559	4268665.384
7	553604.436	4268614.446
8	553591.721	4268563.661
9	553554.678	4268496.506
10	553455.086	4268501.276

ESKİŞEHİR KÜLTÜR VARLIKLARINI
KORUMA BÖLGE KURULUNUN
31.03.2023 TARİH VE 11558 SAYILI

KARARI
EKİDİR.

ASLI GİBİDİR

Rahime KARAOĞLU MURAT
Bölge Kurulu Müdürü

AVRUPA KONSEYİ	KÜLTÜREL VARLIKLARI KORUMA ENVANTERİ K.V.K.E		SİT	ENVANTER NO:	
TÜRKİYE	ESKİŞEHİR KÜLTÜR VARLIKLARINI KORUMA BÖLGE KURULU			HARİTA NO:	
İli: Afyonkarahisar	İlçesi: Şuhut	Mahalle veya Köyü: Yarışlı/Mehmet Akif Ersoy/Altgöz Mahallesi	Pafta:	Ada:	Parsel:
Adı:	Bazlaröreni Mevkii Arkeolojik Yerleşimi				
GENEL TANIM: Şuhut ilçesi, Mehmet Akif Ersoy mahallesi, Yarışlı köyü, Altgöz mahallesi sınırları içerisinde, Bazlaröreni Mevkiinde yer almakta olup tescilli Keleşkuyu Höyüğü 2,4 km. güney-güneydoğusunda, Şamlaröreni Arkeolojik yerleşiminin 1,5 km. doğusunda, Aşağı Mankuf mevkinde tespit edilen yerleşimin ise 1 km. güneyindedir. Yüzeyle yapılan incelemede yine Aşağı Mankuf mevkinde tespit edilen yerleşimde olduğu gibi sürülmüş tarla yüzeyinde ve tarla kenarlarında Roma Dönemine ve Doğu Roma Dönemine ait olduğun düşünülen yoğun miktarda pişmiş toprak levha parçası, günlük kullanıma ait profil veren seramik parçaları ile yoğun miktarda irili ufaklı taş öbeklerine rastlanılmıştır.					
Koruma Şimdiki Tehlikeler: İnsan ve doğa erozyonu.					
Şimdiki Durum: Şuhut-Yarışlı, Mehmet Akif Ersoy ve Altgöz mahallesi sınırları içerisinde kalmaktadır. Tarla yolundan ulaşım sağlanabilmektedir.			Koruma Derecesi: I. (Bir) Derece Arkeolojik Sit		
Sit Potansiyeli: Yüzeyle araştırması yapılabilir.			HAZIRLAYANLAR: TARİH: 16.01.2023 Bülent OKTA Arkeolog Dr. Özlem ÇAKAR KILIÇ Arkeolog		
Şimdiki Koruma: Herhangi bir koruma yoktur.			KONTROL EDEN: TARİH: 16.01.2023 Volkan İNAN Bölge Kurulu Müdür V. KURUL KARARLARI:		
Önerilen Koruma: Tescilinden sonra İlçe Jandarma Komutanlığına ve Muhtarlığına ilan yapılması.			REVİZYON: GEEAYK ONAYI:		
Yayın Dizisi: -			Kurul İsmi: EKVKBK Kurul Karar Tarihi: Kurul Karar No:		
Gözlemler: Ova seviyesinde olup oldukça geniş bir alanda yerleşim görmüştür.					

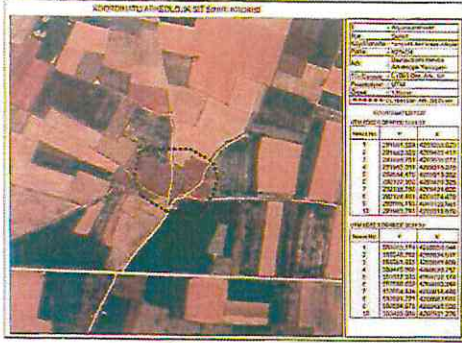

ESKİŞEHİR KÜLTÜR VARLIKLARINI
KORUMA BÖLGE KURULUNUN
31.03.2023 TARİHİ VE 11558 SAYILI KARARI

EKİDİR.

ASLI GİBİDİR

Rahime KARAOĞLU MURAT
Bölge Kurulu Müdürü