

**T.C.**  
**KÜLTÜR VE TURİZM BAKANLIĞI**  
**VAN KÜLTÜR VARLIKLARINI**  
**KORUMA BÖLGE KURULU**  
**KARAR**

Toplantı Tarihi ve No : 25.04.2023 - 249  
Karar Tarihi ve No : 25.04.2023 - 3547

Toplantı Yeri  
VAN

Bitlis İli, Tatvan İlçesi, Düzcealan Köyü, mülkiyeti Maliye Hazinesine ait 1 pafta, 185 nolu parselde yer alan, Van Varlıklarını Koruma Bölge Kurulu'nun 08.11.2013 tarih ve 512 sayılı kararı ile I. Grup Taşınmaz Kültür Varlığı olarak tescillenen ve korunma alanı belirlenmeyen Düzcealan Köyü Kilisesinin, 3402 sayılı Kadastro Kanunu'nun 22/A maddesi gereği kadastro yenilemesi nedeniyle kadastral durumu ile tescil fişinin güncellenmesine ve korunma alanının belirlenmesine ilişkin; Van Kültür Varlıklarını Koruma Bölge Kurulu Müdürlüğü'nün 11.04.2023 tarihli ve 1997789 sayılı uzman raporu okundu. Konuya ilişkin olarak bilgi ve belgeler incelendi.

Yapılan görüşmeler ve değerlendirmeler sonucunda; Bitlis İli, Tatvan İlçesi, Düzcealan Köyü'nde bulunan tescilli **Düzcealan Köyü Kilisesi'nin** kadastral durumu, tescil fişinin güncellenmesi ve korunma alanının belirlenmesine ilişkin;

- Kilisenin kadastral durumunun **Düzcealan Köyü**, mülkiyeti Maliye Hazinesine ait **L48b04c3b pafta, 159 ada, 3 parsel** olarak güncellenmesine, hazırlanan **Tescil Fişi** ve **Koordinatlı Kroki**'nin uygun olduğuna,
- 2863 sayılı Kültür ve Tabiat Varlıklarını Koruma Kanunu'nun 8 ve 57'nci maddeleri ile Korunması Gerekli Taşınmaz Kültür Varlıklarının ve Sitlerin Tespit ve Tescili Hakkında Yönetmelik'in 7'nci maddesi gereğince **Korunma Alanı**'nın ekli krokide gösterildiği şekliyle belirlenmesine

karar verildi.

BİTLİS İLİ TATVAN İLÇESİ

DÜZCEALAN KÖYÜ KİLİSESİ

PAFTA NO: L48b04c3b

ADA NO: 159 PARSEL-NO: 3

VAN KÜLTÜR VARLIKLARINI KORUMA  
BÖLGE KURULUNUN 25.04.2022  
GÜN VE 05.47 SAYILI KARAR EKİDİR

140

ASLINA AYNDIR

Necmeddin BAYHAN

Koruma Bölge Kurulu Müdürü

139

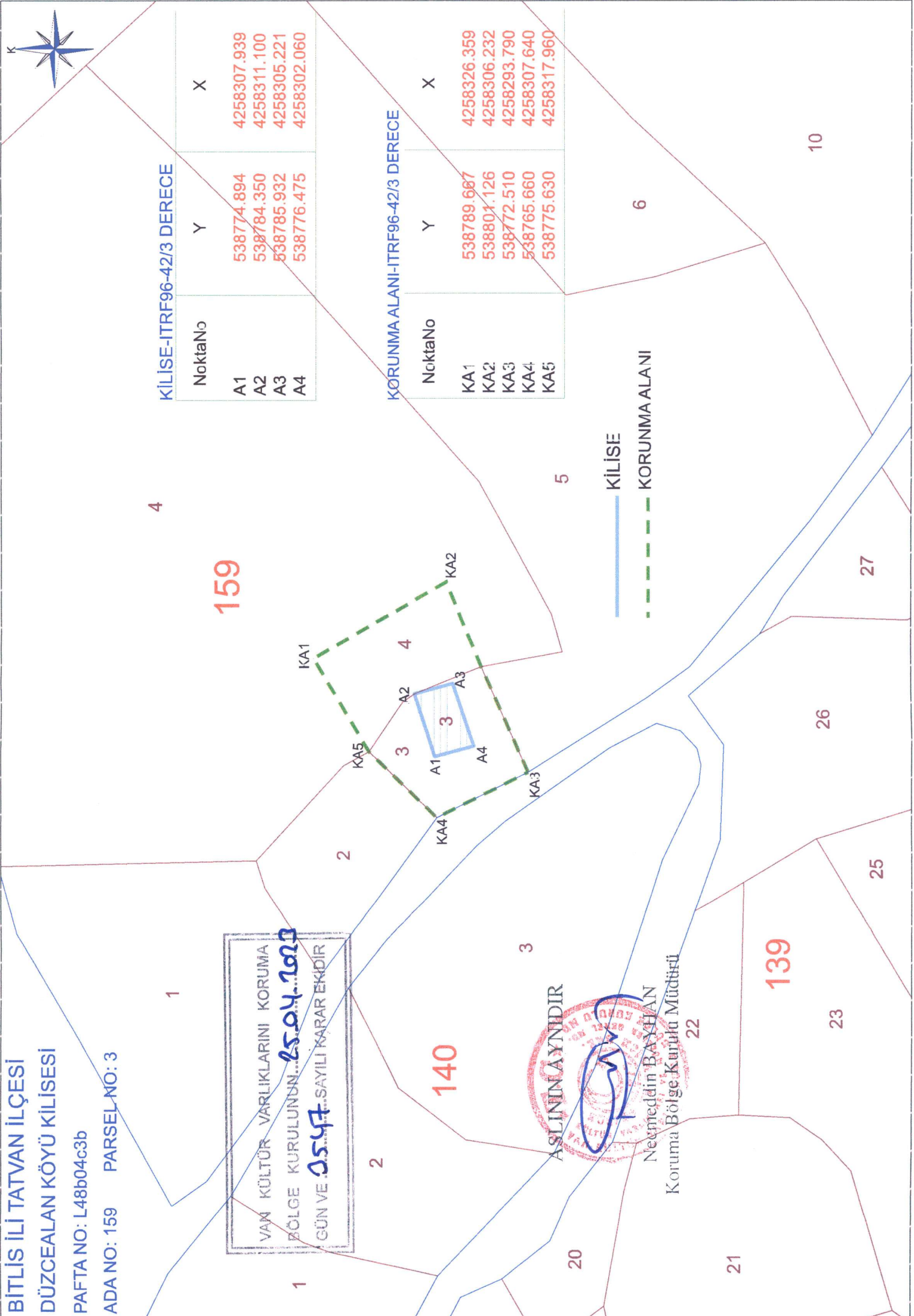

KİLİSE-ITRF96-42/3 DERECE

NoktaNo	Y	X
A1	538774.894	4258307.939
A2	538784.350	4258311.100
A3	538785.932	4258305.221
A4	538776.475	4258302.060

KORUNMA ALANI-ITRF96-42/3 DERECE

NoktaNo	Y	X
KA1	538789.667	4258326.359
KA2	538801.126	4258306.232
KA3	538772.510	4258293.790
KA4	538765.660	4258307.640
KA5	538775.630	4258317.960

KİLİSE

KORUNMA ALANI