

T.C.
KÜLTÜR VE TURİZM BAKANLIĞI
VAN KÜLTÜR VARLIKLARINI
KORUMA BÖLGE KURULU
KARAR

Toplantı Tarihi ve No :25.04.2023 - 249
Karar Tarihi ve No :25.04.2023 - 3553

Toplantı Yeri
VAN

Bitlis İli, Tatvan İlçesi, Yassıca Köyü, mülkiyeti Yassıca Köy Tüzel Kişiliğine ait, 2 pafta, 413 nolu parselde bulunan Van Kültür Varlıklarını Koruma Bölge Kurulu'nun 27.08.2019 tarih 2389 sayılı kararı ile korunması gerekli taşınmaz kültür varlığı olarak tescil edilerek korunma alanı belirlenen, 03.06.2020 tarih ve 2558 sayılı kararı ile II. Grup yapı olarak belirlenen Yassıca Köyiçi Mezarlığı'nın, 3402 sayılı Kadastro Kanunu'nun 22/A maddesi gereği kadastro yenilemesi nedeniyle kadastral durumu, korunma alanı ve tescil fişinin güncellenmesine ilişkin; Van Kültür Varlıklarını Koruma Bölge Kurulu Müdürlüğü'nün 13.04.2023 tarihli ve 2001924 sayılı uzman raporu okundu. Konuya ilişkin bilgi, belge ve işlem dosyası incelendi.

Yapılan görüşmeler ve değerlendirmeler sonucunda; Bitlis İli, Tatvan İlçesi, Yassıca Köyünde bulunan tescilli **Yassıca Köyiçi Mezarlığı'nın** kadastral durumu, korunma alanı ve tescil fişinin güncellenmesine ilişkin;

- Mezarlığın kadastral durumunun Bitlis İli, Tatvan İlçesi, Yassıca Köyü, mülkiyeti Yassıca Köy Tüzel Kişiliğine ait, **L48b05c4a pafta, 114 ada, 14 parsel** olarak güncellenmesine, hazırlanan **Tescil Fişi** ve **Koordinatlı Kroki**'nin uygun olduğuna,
- 2863 sayılı Kültür ve Tabiat Varlıklarını Koruma Kanunu'nun 8 ve 57'nci maddeleri ile Korunması Gerekli Taşınmaz Kültür Varlıklarının ve Sitlerin Tespit ve Tescili Hakkında Yönetmelik'in 7'nci maddesi gereğince **Korunma Alanı**'nın ekli krokide gösterildiği şekliyle belirlenmesine

karar verildi.

**BİTLİS İLİ TATVAN İLÇESİ
YASSICA KÖYÜ KÖYİÇİ MEZARLIĞI**

PAFTA NO: L48b05c4a

ADA NO: 114 PARSEL NO: 14

VAN KÜLTÜR VARLIKLARINI KORUMA
BÖLGE KURULUNUN...**25.04.2020**
GÜN VE **1557** SAYILI KARAR EKİDİR



ASLININ AYNI DİR
Necmeddin BAYHAN
Koruma Bölge Kurulu Müdürü

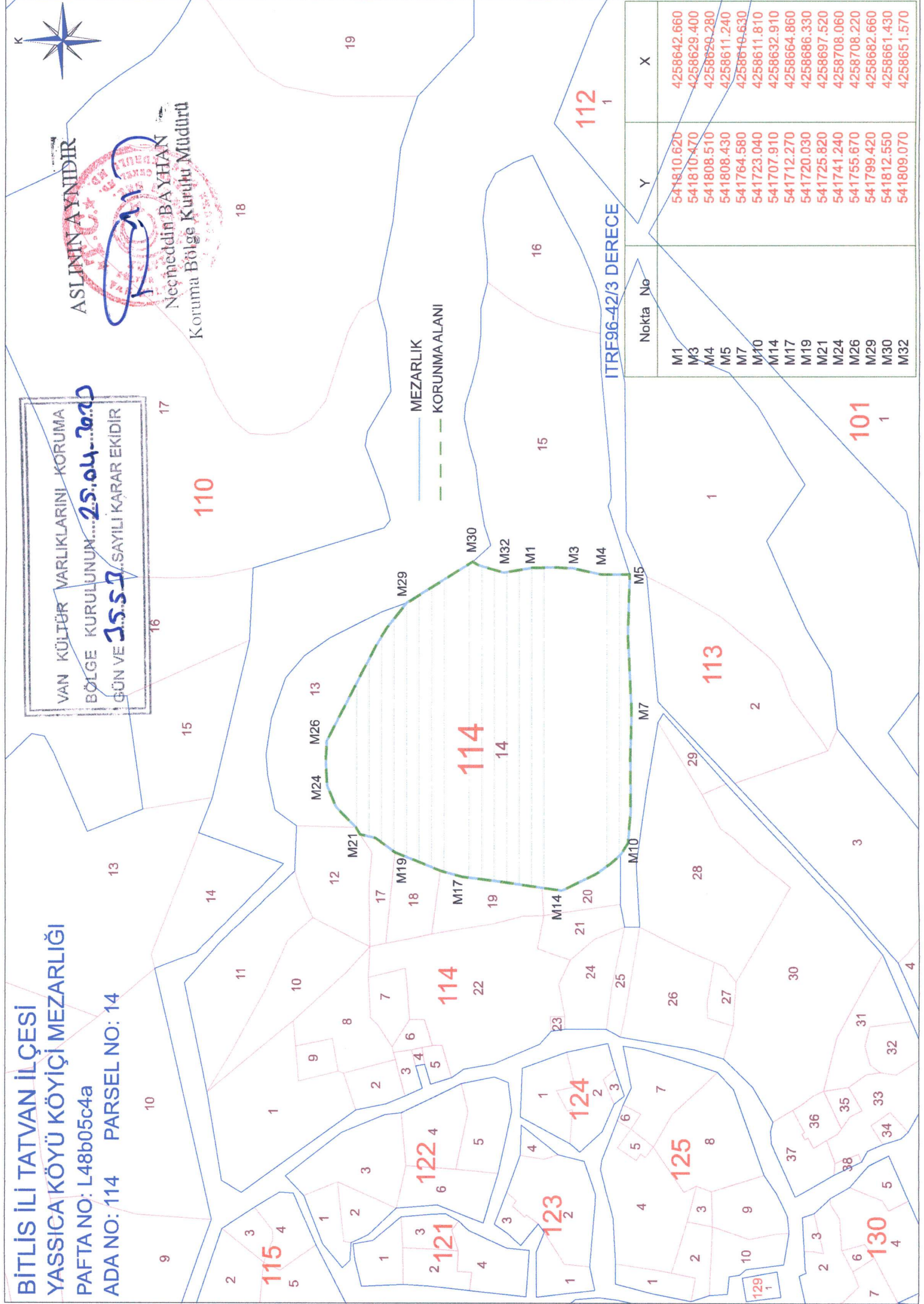

Nokta No	Y	X
M1	541810.620	4258642.660
M3	541810.470	4258629.400
M4	541808.510	4258629.280
M5	541808.430	4258611.240
M7	541764.580	4258616.630
M10	541723.040	4258611.810
M14	541707.910	4258632.910
M17	541712.270	4258664.860
M19	541720.030	4258686.330
M21	541725.820	4258697.520
M24	541741.240	4258708.060
M26	541755.670	4258708.220
M29	541799.420	4258682.660
M30	541812.550	4258661.430
M32	541809.070	4258651.570