

T.C.
KÜLTÜR VE TURİZM BAKANLIĞI
Erzurum Kültür Varlıklarını Koruma Bölge Kurulu

KARAR

Toplantı Tarihi ve No : 30.05.2023-296
Karar Tarihi ve No : 30.05.2023-5891

Toplantı Yeri:ERZURUM

Bingöl İli, Solhan İlçesi, Dilektepe Köyü sınırları dâhilinde yer alan, mülkiyeti Kamu Orta Malına ait 101 ada/179 parsel numaralı taşınmaz üzerinde bulunan, herhangi bir sit içerisinde yer almayan ve korunması gerekli taşınmaz kültür varlığı olarak tescil kaydı bulunmayan “Solhan Kalesi’nin” I. Derece Arkeolojik Sit kapsamında tescil talebini içeren, Erzurum Kültür Varlıklarını Koruma Bölge Kurulu Müdürlüğü’nün 09.05.2023 tarihli ve 2023/2040308 sayılı uzman raporu ve 2863 sayılı Kültür ve Tabiat Varlıklarını Koruma Kanunu’nun 7. maddesi gereği ilgili kurumlardan talep edilen kurum görüşleri okundu, dosyası ve ekleri incelendi. Yapılan incelemeler ve görüşmeler sonucunda;

Bingöl İli, Solhan İlçesi, Dilektepe Köyü sınırları dâhilinde yer alan, mülkiyeti Kamu Orta Malına ait 101 ada/179 parsel numaralı taşınmaz üzerinde bulunan, herhangi bir sit içerisinde yer almayan ve korunması gerekli taşınmaz kültür varlığı olarak tescil kaydı bulunmayan “Solhan Kalesi’nin”:

- 2863 sayılı Kültür ve Tabiat Varlıklarını Koruma Kanununun 6. maddesi kapsamına giren özellikleri taşıması nedeniyle **Solhan Kalesi** adı altında, I. Derece Arkeolojik Sit olarak tescil edilmesine,
- I. Derece Arkeolojik Sit alanının koruma esasları ve kullanma koşullarının Kültür ve Tabiat Varlıklarını Koruma Yüksek Kurulu’nun 05.11.1999 gün ve 658 sayılı ilke kararının 1. maddesinde olduğu şekliyle belirlenmesine,
- Sit sınırlarının karar eki 1/5000 ölçekli krokide işaretlendiği şekliyle belirlenmesine,
- Tescil fişinin uygun olduğuna,
- I. Derece Arkeolojik Sit olarak tescil edilen Solhan Kalesi’nin yer aldığı, 101 ada/179 parsel numaralı taşınmazın fen klasörü ve tapu kütüğü beyanlar hanesine “**bir kısmı I. Derece Arkeolojik Sit Alanıdır**” şerhinin ilgili Tapu ve Kadastro Müdürlüklerince 13.03.2012 tarih ve 28232 sayılı Resmi Gazetede yayımlanarak yürürlüğe giren “**Korunması Gerekli Taşınmaz Kültür Varlıklarının ve Sitlerin Tespit ve Tescili Hakkında Yönetmelik**” gereği verilmesine ve işlem sonucuna ilişkin bilgi ve belgelerin Erzurum Kültür Varlıklarını Koruma Bölge Kurulu Müdürlüğü’ne iletilmesine, karar verildi.

KROKİ YERİ

İLİ: BİNGÖL
İLÇESİ: SOLHAN
MAHALLE/KÖY: DİLEKTEPE KÖYÜ-SOLHAN KALESİ
ADA/PARSEL: 101/179

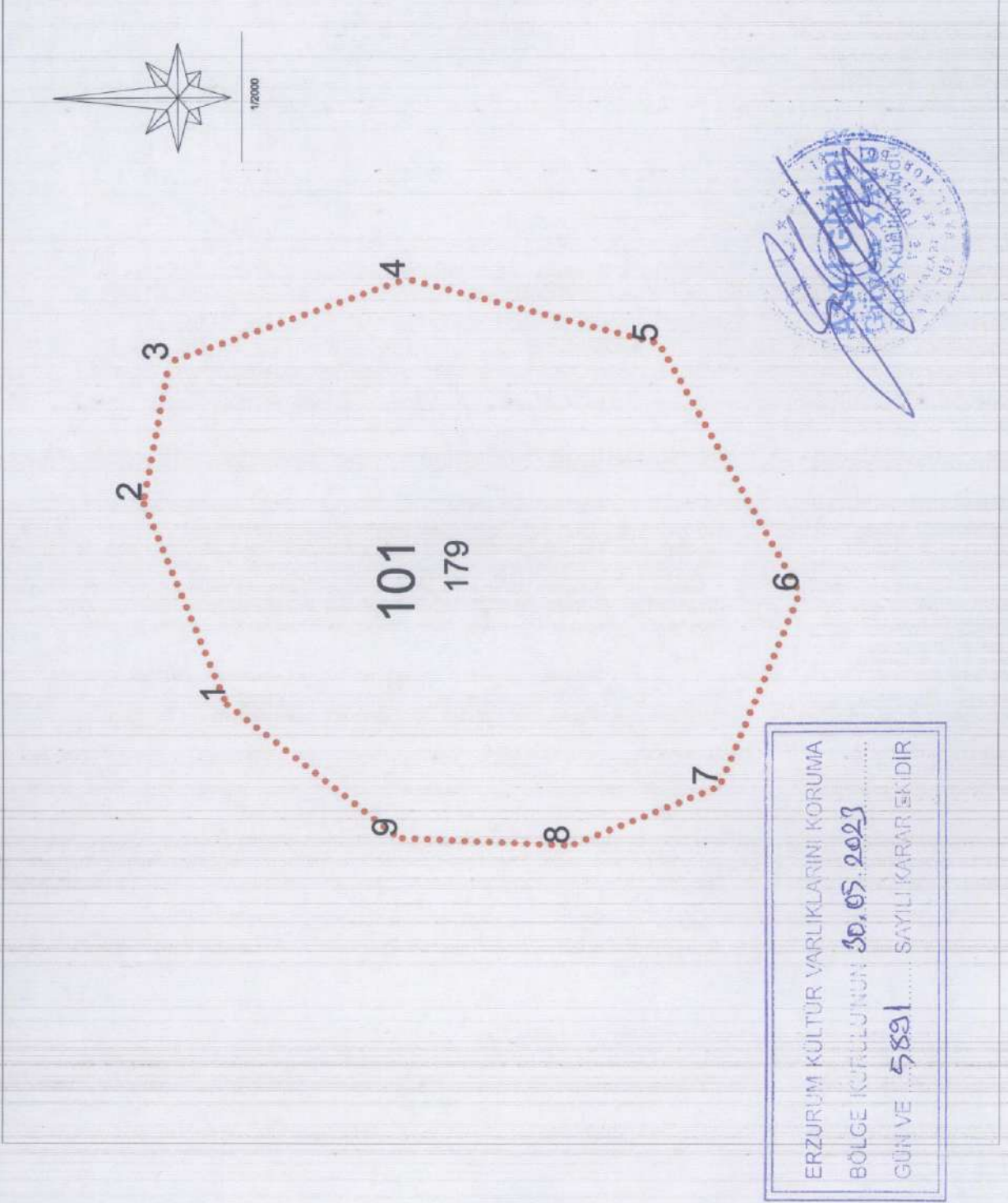

ITRF/96 SİSTEMİNDE 3 DERECELİK KOORDİNE ÖZETİ

Nokta No	Y	X
1	411925.612	4314496.012
2	411990.862	4314522.781
3	412036.035	4314514.416
4	412062.804	4314438.291
5	412041.890	4314357.148
6	411961.583	4314311.975
7	411898.843	4314337.908
8	411879.603	4314385.590
9	411882.113	4314440.801

ED/50 SİSTEMİNDE 6 DERECELİK KOORDİNE ÖZETİ

Nokta No	Y	X
1	671914.904	4314325.64
2	671979.229	4314354.54
3	672024.647	4314347.67
4	672053.904	4314272.47
5	672035.676	4314190.7C
6	671956.909	4314142.91
7	671893.358	4314166.76
8	671872.561	4314213.78
9	671873.251	4314269.03



ERZURUM KÜLTÜR VARLIKLARINI KORUMA
BÖLGE KURULUNUN 30.05.2023
GÜN VE 5891 SAYILI KARAR EKİDİR

I. DERECE ARKEOLOJİK SİT SINIF

AVRUPA KONSEYİ	DOĞAL VE KÜLTÜREL VARLIKLARI KORUMA ENVANTERİ D.K.V.K.E		SİT	ENVANTER NO:
TÜRKİYE	KÜLTÜR VARLIKLARI VE MÜZELER GENEL MÜDÜRLÜĞÜ			HARİTA NO:
İLİ: BİNGÖL	İLÇESİ: SOLHAN	MAHALLE KÖY VEYA MEVKİİ: Dilektepe	KADASTRO PAFTA : - ADA: 101 PARSEL: 179	
ADI: SOLHAN KALESİ				
GENEL TANIM: Dilektepe Köyünün yaklaşık 1,4 km kuzeydoğusunda yer almaktadır. Kale yerleşimi, çevresine hâkim kaya kütesinin üzerine kurulmuştur. Kale, bu aya kütesinin üzerindeki doğal bir platonun üst sınırları boyunca sur duvarları ile çevrili olmalıydı. Zira alanda, bu sınırlar boyunca temel seviyesinde sur duvarlarının izleri tespit edilmiştir. Bağlayıcı malzemenin kullanılmadığı duvarlar, kuru duvar tekniğiyle inşa edilmiştir. Kalenin iç kısımlarında yer yer mekân duvarlarına ait temel seviyesinde korunmuş mimari kalıntılar görülmüştür. Kalenin iç kısımlarında ve eteklerinde çok sayıda Demir Çağ karakterli seramik parçaları ile obsidyen kırıkları saptanmıştır.				
ŞİMDİKİ TEHLİKELER: Kaçak kazılar				
ŞİMDİKİ DURUM :				
SİT POTANSİYELİ	: I.Derece Arkeolojik Sit potansiyeli mevcuttur.			
ŞİMDİKİ KORUMA	: Korumasız.			
ÖNERİLEN KORUMA	: I. Derece Arkeolojik Sit			
YAYIN DİZİNİ :-	ERZURUM KÜLTÜR VARLIKLARINI KORUMA BÖLGE KURULU'NUN 30.05.2023			
GÖZLEMLER:	GÜN VE 5891 SAYILI KARAR EKİDİR			
			KORUMA DERECESESİ: I. Derece Arkeolojik Sit	
			HAZIRLAYANLAR: 17/05/2023	
			Uzm. Arkeolog Erman AKYÜZ	
			Şehir. Plancısı/Emre AYDOĞAN	
			KONTROL EDEN:	
			Güven YAVUZ	
			Bölge Kurulu Müdürü	
			ERZURUM K.V.K.K.'nın 30.05.2023 tarihli ve 5891 sayılı kararı ile I. Derece Arkeolojik Sit olarak tescil edilmiştir.	
			REVİZYON	

İL/BİNGÖL
İLÇESİ: SOLHAN
MAHALLE/KÖY: DİLEKTEPE KÖYÜ-SOLHAN KALESİ
ADA/PARSEL: 101/179

KROKİ YERİ

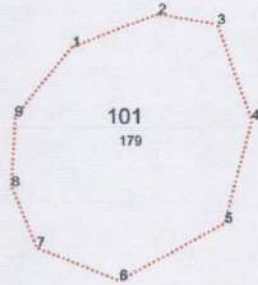

İTIFAK SİSTEMİNDE 3 DERECELİK KOORDİNE ÇİZET

Nokta No	Y	X
1	41080.810	431420.010
2	41080.802	431420.280
3	41079.070	431420.440
4	41070.000	431420.280
5	41071.000	431420.180
6	41081.000	431420.180
7	41080.800	431420.000
8	41080.800	431420.000
9	41080.810	431420.010

EDİSİ SİSTEMİNDE 6 DERECELİK KOORDİNE ÇİZET

Nokta No	Y	X
1	471014.004	431420.004
2	471014.004	431420.004
3	471014.004	431420.004
4	471014.004	431420.004
5	471014.004	431420.004
6	471014.004	431420.004
7	471014.004	431420.004
8	471014.004	431420.004
9	471014.004	431420.004

..... 6 DERECELİK HİSSELER ÇİZETİ

