

T.C.  
KÜLTÜR VE TURİZM BAKANLIĞI  
Erzurum Kültür Varlıklarını Koruma Bölge Kurulu

**KARAR**

**Toplantı Tarihi ve No : 30.05.2023-296**  
**Karar Tarihi ve No : 30.05.2023-5892**

**Toplantı Yeri:ERZURUM**

Bingöl İli, Solhan İlçesi, Gelintepe Köyü sınırları dâhilinde yer alan, mülkiyeti Maliye Hazinesine ait 134 ada/414 parsel numaralı taşınmaz üzerinde bulunan, herhangi bir sit içerisinde yer almayan ve korunması gerekli taşınmaz kültür varlığı olarak tescil kaydı bulunmayan “Gelintepe Yerleşmesi’nin” I. Derece Arkeolojik Sit kapsamında tescil talebini içeren, Erzurum Kültür Varlıklarını Koruma Bölge Kurulu Müdürlüğü’nün 09.05.2023 tarihli ve 2023/2040308 sayılı uzman raporu ve 2863 sayılı Kültür ve Tabiat Varlıklarını Koruma Kanunu’nun 7. maddesi gereği ilgili kurumlardan talep edilen kurum görüşleri okundu, dosyası ve ekleri incelendi. Yapılan incelemeler ve görüşmeler sonucunda;

Bingöl İli, Solhan İlçesi, Gelintepe Köyü sınırları dâhilinde yer alan, mülkiyeti Maliye Hazinesine ait 134 ada/414 parsel numaralı taşınmaz üzerinde bulunan, herhangi bir sit içerisinde yer almayan ve korunması gerekli taşınmaz kültür varlığı olarak tescil kaydı bulunmayan “Gelintepe Yerleşmesi’nin”:

- 2863 sayılı Kültür ve Tabiat Varlıklarını Koruma Kanununun 6. maddesi kapsamına giren özellikleri taşıması nedeniyle **Gelintepe Yerleşmesi** adı altında, I. Derece Arkeolojik Sit olarak tescil edilmesine,
- I. Derece Arkeolojik Sit alanının koruma esasları ve kullanma koşullarının Kültür ve Tabiat Varlıklarını Koruma Yüksek Kurulu’nun 05.11.1999 gün ve 658 sayılı ilke kararının 1. maddesinde olduğu şekliyle belirlenmesine,
- Sit sınırlarının karar eki 1/5000 ölçekli krokide işaretlendiği şekliyle belirlenmesine,
- Tescil fişinin uygun olduğuna,
- I. Derece Arkeolojik Sit olarak tescil edilen Gelintepe Yerleşmesi’nin yer aldığı, 134 ada/414 parsel numaralı taşınmazın fen klasörü ve tapu kütüğü beyanlar hanesine “**bir kısmı I. Derece Arkeolojik Sit Alanıdır**” şerhinin ilgili Tapu ve Kadastro Müdürlüklerince 13.03.2012 tarih ve 28232 sayılı Resmi Gazetede yayımlanarak yürürlüğe giren “**Korunması Gerekli Taşınmaz Kültür Varlıklarının ve Sitlerin Tespit ve Tescili Hakkında Yönetmelik**” gereği verilmesine ve işlem sonucuna ilişkin bilgi ve belgelerin Erzurum Kültür Varlıklarını Koruma Bölge Kurulu Müdürlüğü’ne iletilmesine, karar verildi.

# KROKİ YERİ

İLİ: BİNGÖL  
İLÇESİ: SOLHAN  
MAHALLE/KÖY: GELİTEPE KÖYÜ  
GELİTEPE YERLEŞMESİ  
ADA/PARSEL:134/414

## ITRF/96 SİSTEMİNDE 3 DERECELİK KOORDİNE ÖZET

Nokta No	Y	X
1	405411.910	4301481.264
2	405428.389	4301492.427
3	405455.499	4301500.932
4	405479.420	4301502.527
5	405511.345	4301490.367
6	405506.460	4301453.152
7	405492.177	4301383.986
8	405468.788	4301363.787
9	405440.615	4301364.750
10	405424.668	4301355.813
11	405412.973	4301373.355
12	405404.468	4301400.465
13	405405.531	4301433.423
14	405405.531	4301463.722

## ED/50 SİSTEMİNDE 6 DERECELİK KOORDİNE ÖZET

Nokta No	Y	X
1	665833.544	4301105.682
2	665849.645	4301117.378
3	665876.457	4301126.768
4	665900.308	4301129.147
5	665932.610	4301118.043
6	665928.950	4301080.695
7	665930.924	4301011.567
8	665917.612	4300990.923
9	665894.536	4300981.125
10	665866.348	4300981.262
11	665849.836	4300998.268
12	665837.259	4301024.975
13	665827.678	4301057.630
14	665827.746	4301087.943

..... I. DERECE ARKEOLOJİK SİT SINIRI

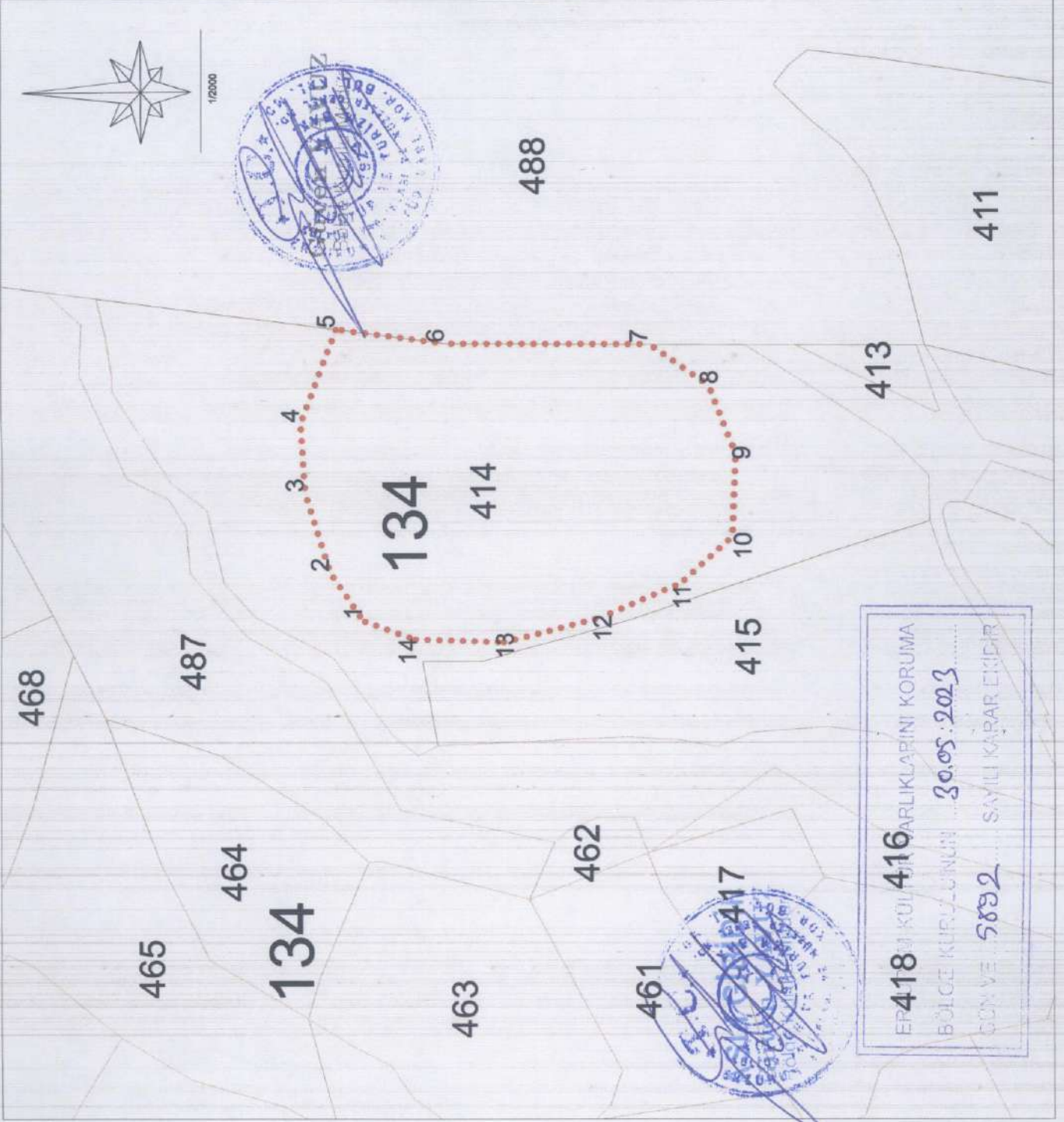



AVRUPA KONSEYİ	DOĞAL VE KÜLTÜREL VARLIKLARI KORUMA ENVANTERİ D.K.V.K.E		SİT	ENVANTER NO:
TÜRKİYE	KÜLTÜR VARLIKLARI VE MÜZELER GENEL MÜDÜRLÜĞÜ			HARİTA NO:
İLİ: BİNGÖL	İLÇESİ: SOLHAN	MAHALLE KÖY VEYA MEVKİİ: Gelintepe	KADASTRO PAFTA : - ADA: 134 PARSEL: 414	
ADI: GELİNTEPE YERLEŞMESİ				
GENEL TANIM: Gelintepe Köyü'nün yaklaşık olarak 1,4 km batısında yer almaktadır. Çevresine göre nispeten yüksek rakıma sahip tepenin doğal sınırları boyunca yıkılmış taş kümelerini görmek mümkündür. Yerleşmenin merkezinde oval planlı bir mekâna ait temel seviyesinde duvar kalıntısı tespit edilmiştir. Alanda çok sayıda Orta Çağ ve Geç Demir Çağ seramik parçaları saptanmıştır.				
ŞİMDİKİ TEHLİKELER: Kaçak kazılar				
ŞİMDİKİ DURUM :				
SİT POTANSİYELİ	: I.Derece Arkeolojik Sit potansiyeli mevcuttur.			
ŞİMDİKİ KORUMA	: Korumasız.			
ÖNERİLEN KORUMA	: I. Derece Arkeolojik Sit			
YAYIN DİZİNİ :-	ERZURUM KÜLTÜR VARLIKLARINI KORUMA		ERZURUM K.V.K.K'nun 30.05.2023 tarihli ve	
GÖZLEMLER:	BÖLGE KURULU'NUN 30.05.2023		5892. sayılı kararı ile I. Derece Arkeolojik Sit olarak	
	T.C.ÜN VE 5892 SAYILI KARAR EKİDİR		tescil edilmiştir.	
			REVİZYON	

KORUMA DERECESESİ: I. Derece Arkeolojik Sit

HAZIRLAYANLAR: 18/05/2023  
Uzm. Arkeolog Erman AKYÜZ

Şehir Plancısı Emre ANDOĞAN  
KONTROL EDEN:

Güven YAVUZ  
Bölge Kurulu Müdürü

ERZURUM K.V.K.K'nun 30.05.2023 tarihli ve 5892. sayılı kararı ile I. Derece Arkeolojik Sit olarak tescil edilmiştir.

REVİZYON

KROKİ YERİ

