

T.C.
KÜLTÜR VE TURİZM BAKANLIĞI
GAZİANTEP KÜLTÜR VARLIKLARINI KORUMA BÖLGE KURULU
KARAR

TOPLANTI TARİHİ VE NO: 24.11.2022 - 299
KARAR TARİHİ VE NO : 24.11.2022 - 4940

TOPLANTI YERİ
GAZİANTEP

Kahramanmaraş ili, Andırın ilçesi, Torlar Mahallesi, 109 ada, 1-2 parselde ve Gökgedik mahallesi, 126 ada, 36 parselde, sit dışında, mülkiyeti maliye hazinesine ait ve tapulama harici alanda bulunan kayıtlı tescilli taşınmaz kültür varlığı Kalası (Keşkah) Kalesi'nin yapı grubunun belirlenmesi ve korunma alanı haritasının güncellenmesine ilişkin; Adana Kültür ve Tabiat Varlıklarını Koruma Bölge Kurulu'nun 29.06.2009 tarih ve 5103 sayılı kararı, Kurul Müdürlüğü uzmanlarının 21.11.2022 tarih ve 1728778 sayılı raporu okundu, konunun ekleri ve işlem dosyası incelendi, yapılan görüşmeler sonucunda;

Kahramanmaraş ili, Andırın ilçesi, Torlar Mahallesi, 109 ada, 1-2 parselde ve Gökgedik mahallesi, 126 ada, 36 parselde, sit dışında, mülkiyeti maliye hazinesine ait ve tapulama harici alanda bulunan kayıtlı tescilli taşınmaz kültür varlığı Kalası (Keşkah) Kalesi'nin yapı grubunun belirlenmesi ve korunma alanı haritasının projeksiyon dönüşümü nedeniyle güncellenmesine ilişkin; Kültür ve Tabiat Varlıklarını Koruma Yüksek Kurulunun 05.11.1999 tarih ve 660 sayılı ilke kararı doğrultusunda "1. Grup" yapı olarak belirlenmesine, Kurul Müdürlüğü uzmanlarınca güncellenen kararımız eki korunma alanı haritasının uygun olduğuna (OLUMLU), karar verildi.

İL KAHIRAMANMAHAŞ
İLÇE ANDIRIN
MAHALLE GÖKGEDEKİTORLAR

KALASI (KEŞKAH) KALESİ KORUNMA ALANI HARİTASI

PAFTA NO
ADA NO 1 09/126
PARSEL NO 1 236

1/4300

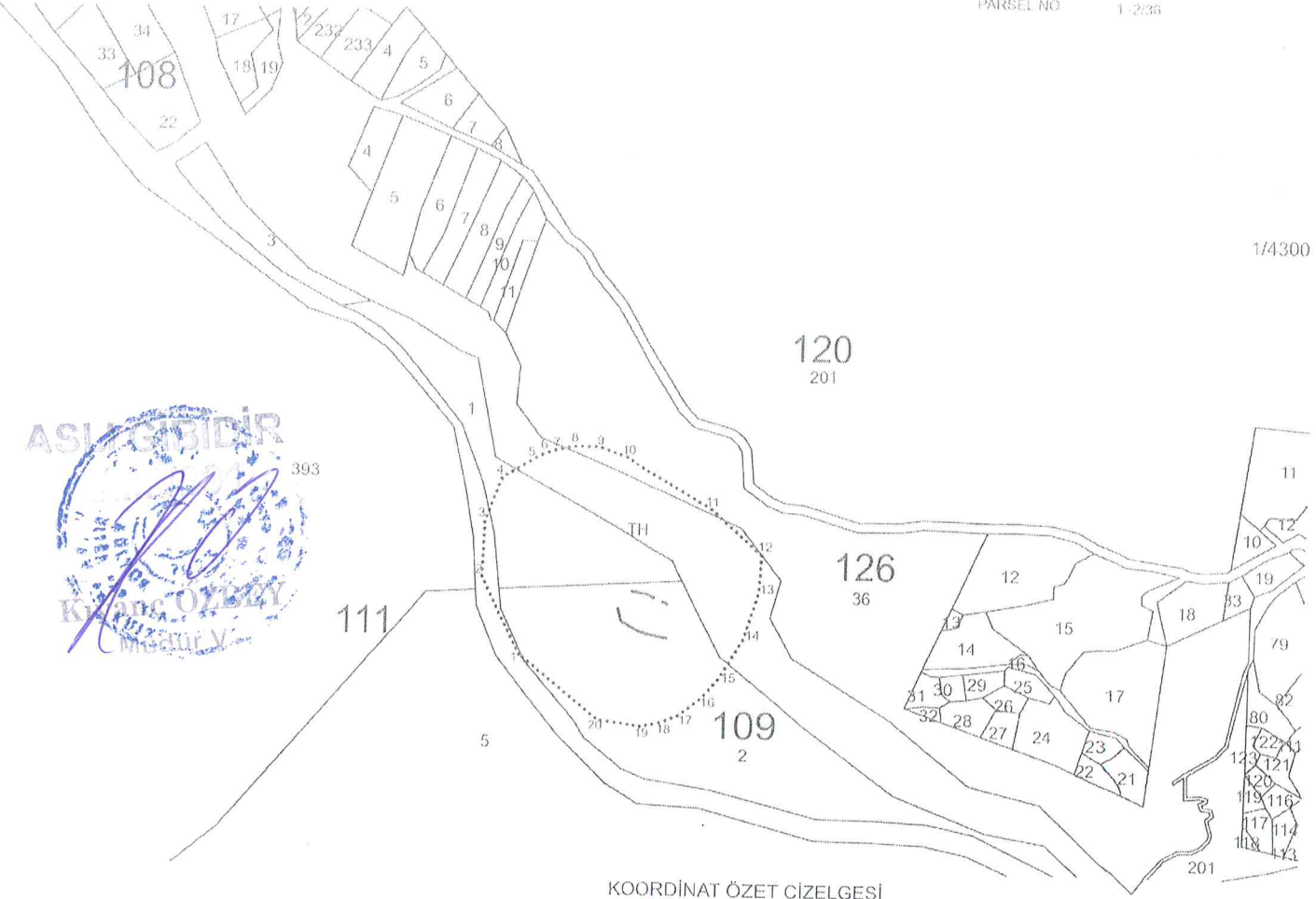

KOORDİNAT ÖZET ÇİZELGESİ

UTM 3 ITRF 96

UTM 6 ED 50

Nokta No	(UTM)Universal Y	Trans ITRF96 (Internationa X	(UTM)Universal Y2	Trans ED50 (European Datum X2
1	539840.379	4162291.213	274980.039	4163759.242
2	539815.289	4162341.173	274956.553	4163809.989
3	539816.311	4162376.727	274958.711	4163845.500
4	539827.168	4162405.084	274970.471	4163873.501
5	539846.570	4162416.959	274990.246	4163884.752
6	539853.837	4162420.935	274997.638	4163888.495
7	539860.081	4162423.062	275003.949	4163890.422
8	539872.243	4162425.719	275016.192	4163892.690
9	539888.048	4162425.544	275031.987	4163892.009
10	539906.322	4162419.270	275050.054	4163885.153
11	539961.633	4162386.974	275104.317	4163851.100
12	539994.515	4162357.215	275136.238	4163820.299
13	539993.046	4162333.080	275133.998	4163796.218
14	539983.899	4162302.933	275123.890	4163766.372
15	539969.183	4162277.711	275108.373	4163741.628
16	539956.820	4162263.376	275095.556	4163727.692
17	539943.510	4162253.268	275081.926	4163718.013
18	539931.417	4162248.337	275069.680	4163713.470
19	539919.236	4162246.170	275057.433	4163711.693
20	539890.632	4162249.895	275028.957	4163716.330

ALAN ÖZET ÇİZELGESİ

Alan	Pafta
KORUNMA ALANI	23264 794

26.11.2022

4540

HAZIRLAYANLAR

Baran BAYSÖZ
Harita Mühendisi

Emine OĞUZ
Şehir Plancısı

KORUNMA ALANI SINIRI
KADASTRAL PARSEL SINIRI

Harita Altlığı: TKG M Sistemi Üzerinden Temin Edilmiştir