

T.C.
KÜLTÜR VE TURİZM BAKANLIĞI
GAZİANTEP KÜLTÜR VARLIKLARINI KORUMA BÖLGE KURULU
KARAR

TOPLANTI TARİHİ VE NO: 24.11.2022-299
KARAR TARİHİ VE NO : 24.11.2022-4946

TOPLANTI YERİ
GAZİANTEP

Kahramanmaraş ili, Nurhak ilçesi, Hançıplaklar (Barış) Mahallesi, mülkiyeti hazineye ait, 146 ada, 31 parselde bulunan 1. grup tescilli taşınmaz kültür varlığı Zilli Han'ın da üzerinde bulunduğu I. ve III. derece Arkeolojik Sit haritasının sayısallaştırılmasına yönelik; Adana Kültür ve Tabiat Varlıklarını Koruma Kurulu'nun 27.10.1995 tarih ve 2298 sayılı kararı, Adana Kültür ve Tabiat Varlıklarını Koruma Kurulu'nun 04.04.1996 tarih ve 2429 sayılı kararı, Adana Kültür Varlıklarını Koruma Kurulu'nun 23.05.2013 tarih ve 2335 sayılı kararı, Kurul Müdürlüğü uzmanlarının 22.11.2022 tarih ve 1732013 sayılı raporu okundu, konunun ekleri ve işlem dosyası incelendi, yapılan görüşmeler sonucunda;

Kahramanmaraş ili, Nurhak ilçesi, Hançıplaklar (Barış) Mahallesi, mülkiyeti hazineye ait, 146 ada, 31 parselde bulunan 1. grup tescilli taşınmaz kültür varlığı Zilli Han'ın da üzerinde bulunduğu I. ve III. derece Arkeolojik Sit haritasının sayısallaştırılmasına yönelik Kurul Müdürlüğü uzmanlarınca hazırlanan kararımız eki sit haritasının uygun olduğuna (OLUMLU), güncel sit fişinin hazırlanarak Kurulumuza sunulmasına karar verildi.

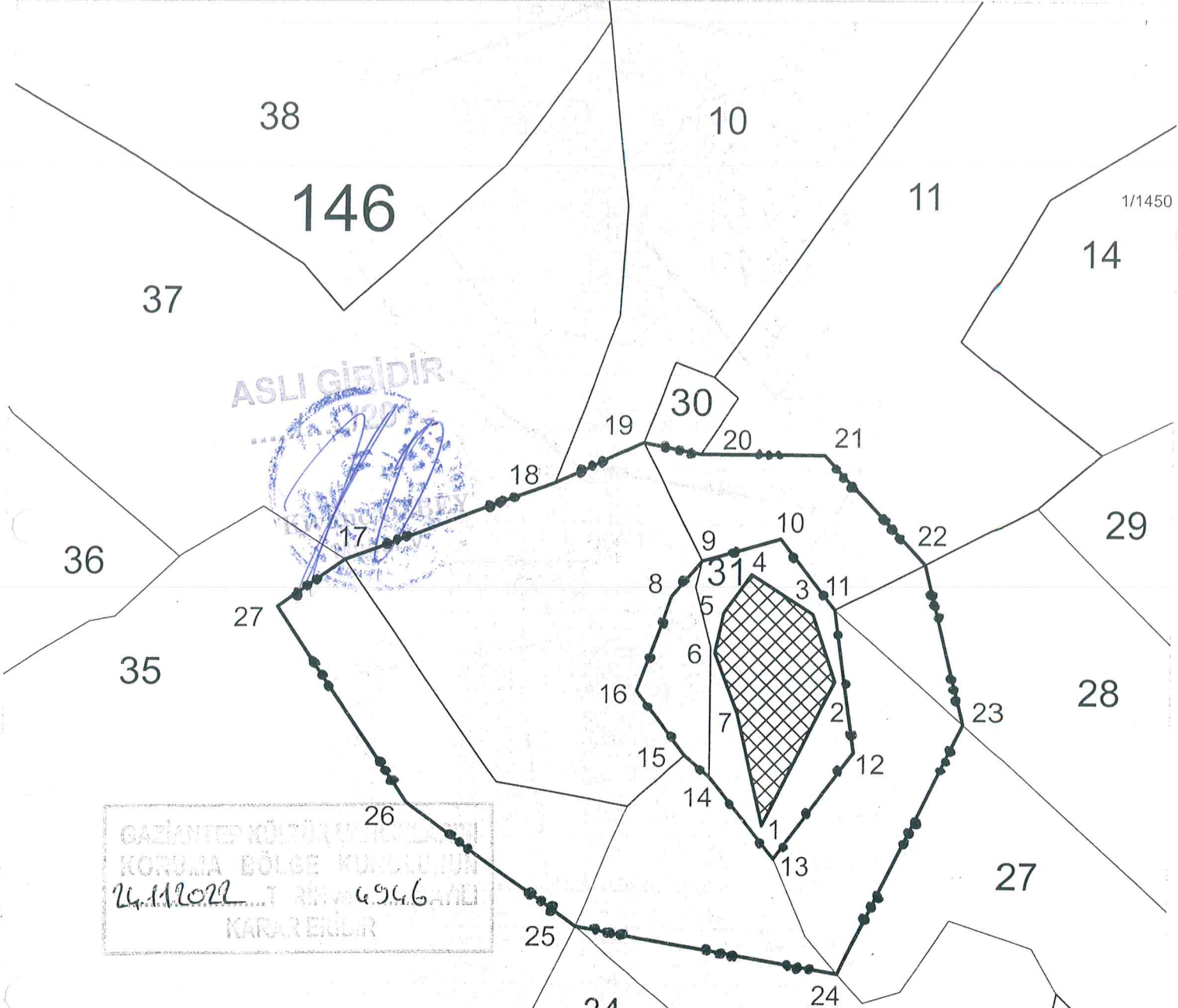

KOORDİNAT ÖZET ÇİZELGESİ

UTM 3 ITRF 96

UTM 6 ED 50

Nokta No	(UTM)Universal Y	Trans	ITRF96 (Internationa X	(UTM)Universal Y2	Trans	ED50 (European X2	Datum
1	613426.660		4213903.860	350183.163		4212980.815	
2	613445.170		4213940.750	350202.848		4213017.079	
3	613439.370		4213958.070	350197.612		4213034.572	
4	613423.430		4213968.210	350182.012		4213045.218	
5	613416.250		4213958.300	350174.518		4213035.548	
6	613414.050		4213948.090	350171.990		4213025.417	
7	613419.970		4213932.630	350177.406		4213009.778	
8	613403.287		4213962.574	350161.703		4213040.237	
9	613410.717		4213971.578	350169.417		4213048.994	
10	613430.887		4213977.108	350189.750		4213053.869	
11	613444.977		4213959.248	350203.252		4213035.568	
12	613450.067		4213922.528	350207.153		4212998.714	
13	613429.737		4213895.348	350185.963		4212972.211	
14	613412.987		4213916.238	350169.900		4212993.625	
15	613406.897		4213921.708	350163.991		4212999.287	
16	613394.651		4213938.236	350152.288		4213016.196	
17	613319.907		4213971.788	350078.687		4213052.134	
18	613372.647		4213991.088	350132.007		4213069.717	
19	613395.817		4214001.298	350155.488		4213079.171	
20	613410.047		4213998.398	350169.613		4213075.814	
21	613442.020		4213998.210	350201.555		4213074.595	
22	613467.501		4213970.812	350226.131		4213046.397	
23	613477.409		4213929.773	350234.708		4213005.070	
24	613446.596		4213866.317	350201.872		4212942.659	
25	613378.997		4213878.129	350134.708		4212956.642	
26	613335.810		4213909.666	350092.573		4212989.547	
27	613303.097		4213959.827	350061.503		4213040.724	

ALAN ÖZET ÇİZELGESİ

	Alan	Pafta
HAN KALINTISI	1090.374	
I. DERECE ARKEOLOJİK SİT	2840.576	
III. DERECE ARKEOLOJİK SİT	15910.620	

I.DERECE ARKEOLOJİK SİT SINIRI



HAN KALINTISI

III. DERECE ARKEOLOJİK SİT SINIRI

KADASTRAL PARSEL SINIRI

HAZIRLAYANLAR

Emil Salih KOÇAK
Emil Salih KOÇAK
Harita Mühendisi
Harita Aitlığı TKGM Sistemi Üzerinden Temin Edilmiştir

Ebru ÖNSEL
Ebru ÖNSEL
Arkeolog