

T.C.
KÜLTÜR VE TURİZM BAKANLIĞI
GAZİANTEP KÜLTÜR VARLIKLARINI KORUMA BÖLGE KURULU
KARAR

TOPLANTI TARİHİ VE NO: 24.11.2022 - 299
KARAR TARİHİ VE NO : 24.11.2022 - 4958

TOPLANTI YERİ
GAZİANTEP

Gaziantep ili, Şehitkamil ilçesi, Suboğazı mahallesi sınırları içerisinde özel mülkiyete ait 1532 parselde yer alan türbenin tesciline yönelik Kurul Müdürlüğü uzmanlarının 11.10.2022 tarih ve 1652573 sayılı raporu, Gaziantep İl Tarım ve Orman Müdürlüğü'nün bila tarih ve 7409580 sayılı yazısı, Şehitkamil Belediye Başkanlığının 11.11.2022 tarih ve 85626 sayılı yazısı okundu, konunun ekleri ve işlem dosyası incelendi, yapılan görüşmeler sonucunda;

Gaziantep ili, Şehitkâmil ilçesi, Suboğazı mahallesi sınırları içerisinde özel mülkiyete ait 1532 parselde yer alan türbenin 2863 sayılı Kültür ve Tabiat Varlıklarını Koruma Kanununun 6. Maddesi kapsamında "Korunması Gerekli Taşınmaz Kültür Varlığı" niteliği taşıdığından aynı kanunun tespit ve tescil ile ilgili 7. maddesi uyarınca Taşınmaz Kültür Varlığı olarak tesciline, yapı grubunun 1. grup olarak belirlenmesine; koruma alanına ilişkin kararımız eki harita ile anıt fişinin uygun olduğuna (OLUMLU), tescilli taşınmazın imar planına işlenerek Kurulumuza getirilmesine karar verildi.

VRUPA KONSEYİ	DOĞAL VE KÜLTÜREL VARLIKLARI KORUMA ENVANTERİ D.K.V.K.E.	ANIT	ENVANTER No.
TÜRKİYE	KÜLTÜR VARLIKLARI VE MÜZELER GENEL MÜDÜRLÜĞÜ		HARİTA No.
İLİ:GAZİANTEP	İLÇE: ŞEHİTKAMİL	MAHALLE VE KÖY: SUBOĞAZI	KORUMA ANITSAL 1 2 3 DER. ÇEVRESEL 1 2 3
SOKAK VE KAPI NO:		KADASTRO: PAFTA ADA— PARSEL 1532	
ADI: ORUÇ GAZİ TÜRBESİ	YAPTIRAN: - BİLİNMIYOR	YAPAN : -BİLİNMIYOR	MİMARİ ÇAĞI :GEÇ OSMANLI
	YAPIM TAR 19. YY	KİTABE : - YOKTUR	VAKFIYE : - YOKTUR

GENEL TANIM : Suboğazi mahallesinin doğu bitişğinde, fıstık ağaçları arasında yaklaşık 4x4 m ebadında ve yüksekliğinde, kare formulu, tek kubbeli, içten tromp geçişli, kapısı kuzey yönde ve metal kapılı, içinde doğu batı akslı mezar yapısı bulunan türbe

KORUMA DURUMU	A İYİ	TAŞIYICI	A DIŞ YAPI	A ÜST YAPI	A İÇ YAPI	A SÜSLEME ELEMENLARI	A RUTUBE T	A YOK İZİ VAR ÖNEMLİ
	B ORTA		B	B	B	B	B	B
	C FENA		C	C	C	C	C	C

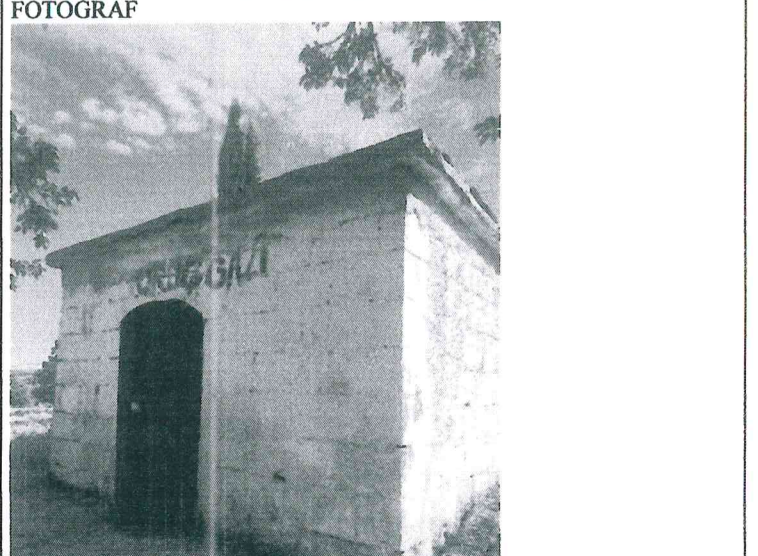
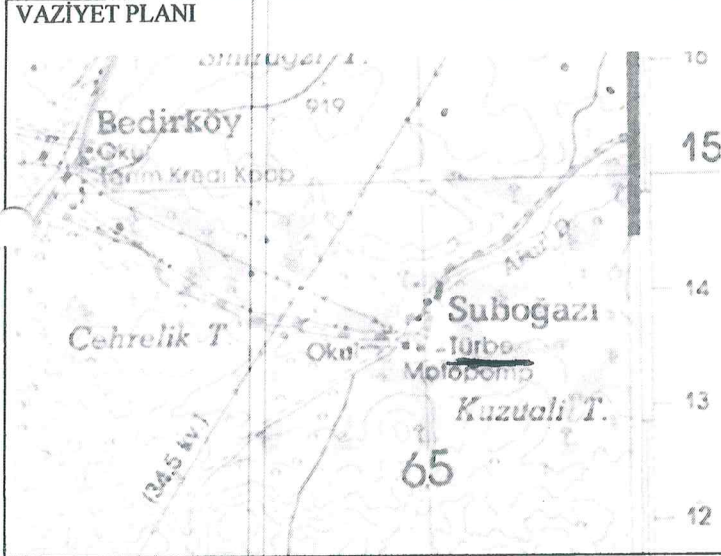

GÖZLEMLER : Alanın önceden mezarlık olduğu ancak sonradan fıstık bahçesi olarak tanzim edildiği anlaşılmaktadır. Suboğazi köy merkezinde yüksek yer almakta olup 1543 tarihli tapu tahrir defterinde Türkmen yerleşimi olduğu ifade edilmektedir. Suboğazi günümüz mezarlığı içinde de yapılmış mezar olarak bilinen anıtsal nitelikli mezarlar bulunmaktadır.

BUGÜNKÜ SAHİBİ: özel mülkiyet, fıstık bahçesi içinde	BAKIMINDAN SORUMLU OLAN: İlgili Belediyesi	TEKNİK BİLGİLER	SU	ELEKT.	ISITMA	KANA
			-	-	-	

KAPILAN ONARIMLAR: Yoktur

ORJİNAL KULLANIMI: Türbe mezar

BUGÜNKÜ KULLANIMI: Türbe olarak ziyaretgahtır

ÖNERİLEN KULLANIMI: Temizlik, teşhir tanzim çalışması yapılarak halka arzı

HAZIRLAYANLAR 11 /10 .2022
Ahmet BEYAZLAR, Arkeolog
Hülya KAYAÖZ Müze Arşt.

KONTROL EDEN
Kervanç ÖZBEY
Müdür V.

YAYIN DİZİNİ: İnternet taramasında rastlanmamıştır. 1/25000 ölçekli askeri haritalarda türbe gösterilmiştir. Oruç Gazi'nin kimliği ile ilgili bilgi bulunmamaktadır. Horasan Erenlerinden olarak ifadeler yer almaktadır..	EKLER	
	RAPOR	x
	FOTOĞRAF	x
	RÖLÖVE PROJESİ	
	HARİTA	x
	KROKİ	
	KİTABE	
	VAKFIYE	
	KURUL ONAYI	
	REVİZYON	

24.11.2022 4935

ORUĞGAZİ TÜRBESİ KORUNMA ALANI HARİTASI

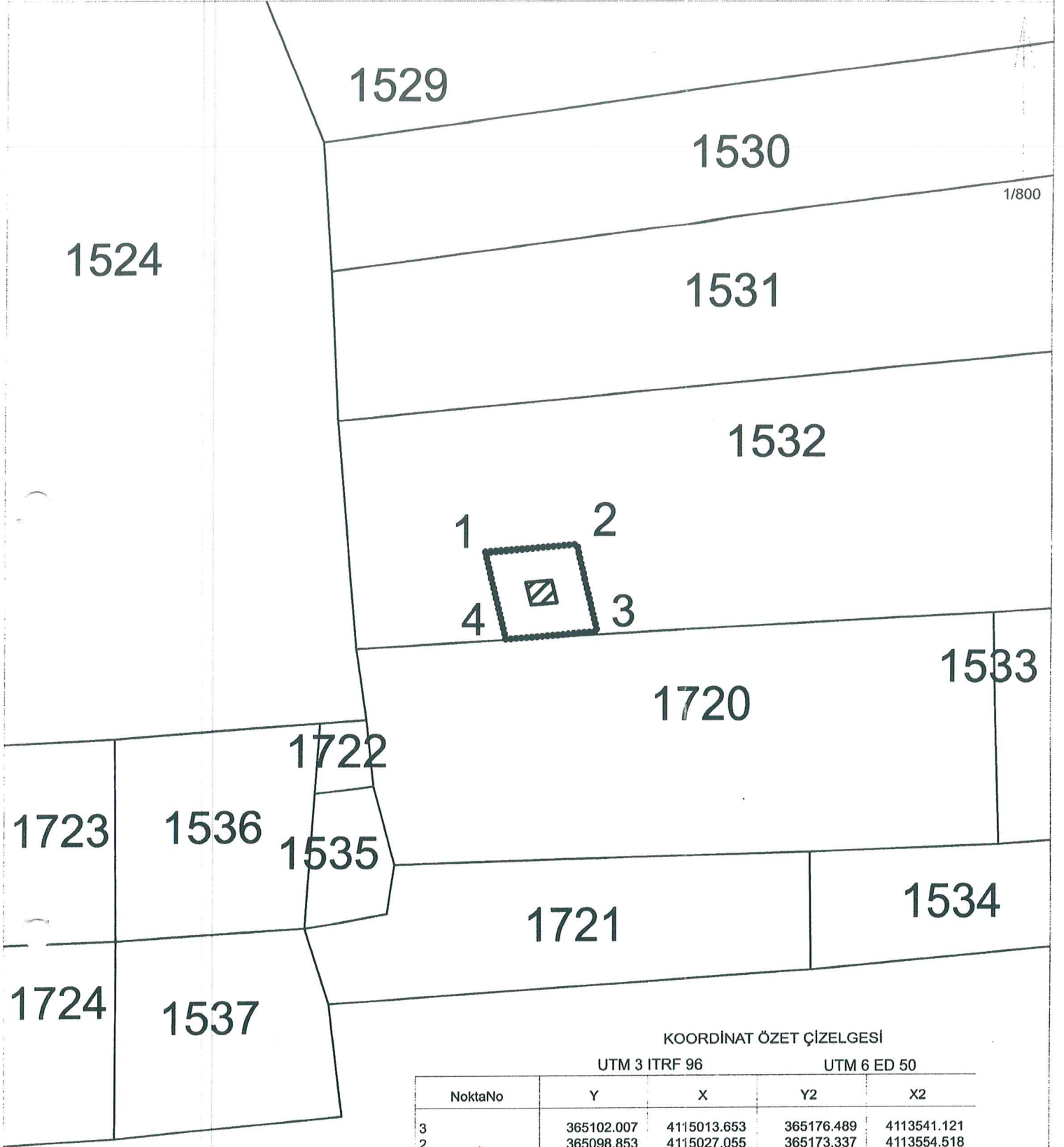

KOORDİNAT ÖZET ÇİZELGESİ

UTM 3 ITRF 96

UTM 6 ED 50

NoktaNo	Y	X	Y2	X2
3	365102.007	4115013.653	365176.489	4113541.121
2	365098.853	4115027.055	365173.337	4113554.518
4	365087.949	4115012.543	365162.436	4113540.012
1	365084.795	4115025.945	365159.284	4113553.409

ALAN ÖZET ÇİZELGESİ

	Noktalar	HesapAlan
KORUNMA ALANI	1,2,3,4	191.913

KORUNMA ALANI SINIRI



TÜRBE

KADASTRAL PARSEL SINIRI

HAZIRLAYANLAR

Cemil Salih KOÇAK Harita Mühendisi
Ahmet BEYAZLAR Arkeolog
Hülya KAYAOĞLU Müze Araştırmacısı

Harita Altlığı TKGM Sistemi Üzerinden Temin Edilmiştir

ASLI GİBİDİR

