

T.C.
KÜLTÜR ve TURİZM BAKANLIĞI
KÜTAHYA KÜLTÜR VARLIKLARINI KORUMA BÖLGE KURULU
KARAR

Toplantı Tarihi ve No : 25.05.2023-411
Karar Tarihi ve No : 25.05.2023-7405

64.01/233
Toplantı Yeri
KÜTAHYA

Uşak ili, Banaz ilçesi, Muratlı köyü sınırları dahilinde bulunan Öteyaka Yamaç Yerleşiminin tescil edilmesine ilişkin; Uşak İl Kültür ve Turizm Müdürlüğünün 10.03.2023 tarih ve 3565352 sayılı yazısı, faaliyetleri etkilenen kurumlardan kurum görüşlerinin bildirilmesinin istendiği Kütahya Kültür Varlıklarını Koruma Bölge Kurulu Müdürlüğünün 28.03.2023 tarih ve 3623132 sayılı yazısı, alana ilişkin kadastr haritasının istendiği Kütahya Kültür Varlıklarını Koruma Bölge Kurulu Müdürlüğünün 28.03.2023 tarih ve 3622954 sayılı yazısı, istenen kurum görüşlerinin iletildiği; Devlet Su İşleri Genel Müdürlüğü, 2. Bölge Müdürlüğünün 3295550 sayılı yazısı, İller Bankası Anonim Şirketi, İzmir Bölge Müdürlüğünün 06.04.2023 tarih ve 12920 sayılı yazısı, Kültür ve Turizm Bakanlığı, Yatırım ve İşletmeler Genel Müdürlüğünün 07.04.2023 tarih ve 3647282 sayılı yazısı, Karayolları Genel Müdürlüğü, 2. Bölge Müdürlüğünün 13.04.2023 tarih ve 1146227 sayılı yazısı, Tarım ve Orman Bakanlığı, 5. Bölge Müdürlüğünün 9572925 sayılı yazısı, Uşak İl Özel İdaresi, İmar ve Kentsel İyileştirme Müdürlüğünün 03.05.2023 tarih ve 40954 sayılı yazısı, Enerji ve Tabii Kaynaklar Bakanlığı, Maden ve Petrol İşleri Genel Müdürlüğünün 09.05.2023 tarih ve 2023214853 sayılı yazısı, Uşak Valiliği, Kadastr Müdürlüğünün 8807361 sayılı yazısı ile Kütahya Kültür Varlıklarını Koruma Bölge Kurulu Müdürlüğü uzmanlarınca hazırlanan Müdürlük evrakına 23.05.2023 tarih ve 2065318 sayı ile kayıtlı rapor okundu, ekleri ve işlem dosyası incelendi, yapılan görüşmeler sonucunda;

Uşak ili, Banaz ilçesi, Muratlı köyü sınırları dahilinde bulunan Öteyaka Yamaç Yerleşiminin, Kütahya Müze Müdürlüğü uzmanları tarafından hazırlanan 10.03.2023 tarihli rapor ile Kütahya Kültür Varlıklarını Koruma Bölge Kurulu Müdürlüğünün 28.03.2023 tarihli uzman raporu doğrultusunda 1. Derece Arkeolojik Sit olarak tescil edilmesine; alana yönelik hazırlanan tescil fişi, 1/25000 ölçekli harita, kadastr paftası ile parsellere şerh listesinin onaylanmasına ve sit sınırları içerisinde geçiş dönemi koruma esasları ve kullanma koşulları olarak, Kültür Varlıklarını Koruma Yüksek Kurulu'nun 05.11.1999 tarih ve 658 sayılı ilke kararının ilgili maddelerinin geçerli olduğuna, karar verildi.

| | | | |
|----------------|--|-----|--------------|
| AVRUPA KONSEYİ | DOĞAL ve KÜLTÜREL VARLIKLARI KORUMA ENVANTERİ D.K.V.K.E | SİT | ENVANTER NO: |
| TÜRKİYE | KÜLTÜR VARLIKLARI VE MÜZELER GENEL MÜDÜRLÜĞÜ | | HARİTA NO: |

| | | | |
|-----------|---------------|-------------------------------------|--|
| İLİ: Uşak | İLÇESİ: Banaz | MAHALLE,KÖY VEYA MEVKİİ: Muratlı | KADASTRO: PAFTA: ADA: 101 PARSEL: 71, 74 |
|-----------|---------------|-------------------------------------|--|

ADI: Öteyaka Yamaç Yerleşimi

GENEL TANIMI: Öteyaka Yamaç Yerleşimi, Muratlı köyünün yaklaşık 1 km kuzey batısında yer almaktadır. Yamaç Yerleşimi sınırları dahilinde dar bir alanda rastlanan p.t tuğla parçaları ve seramik parçaları tarihlendirme yapabilmek için gerekli niteliğe sahip olmamakla birlikte yoğunluk olarak da düşük seviyededir. Bahse konu alan ve çevresi tarım arazisi olarak kullanılmakta olup, alanın sadece tarım arazisi olarak kullanılması tahribatlara uğramasını engellemiş olup, alan içerisinde herhangi bir izinsiz kazıya rastlanılmamıştır.

ŞİMDİKİ TEHLİKELER: Kaçak kazı ve doğal tahribata açık

KORUMA DERECE: 1. Derece Arkeolojik Sit

ŞİMDİKİ DURUM:

SİT POTANSİYELİ: 1. Derece Arkeolojik Sit

HAZIRLAYANLAR: 23.05.2023

Oğuzhan PEKŞEN
Arkeolog

Yunus Emre ARKIN
Arkeolog

ŞİMDİKİ KORUMA: Korumasız

KONTROL EDEN:

Mehmet Ali KARAKAYA
Müdür

ÖNERİLEN KORUMA: Jandarma ve Elvanlar mahallesi Muhtarlığı

KURUL KARARLARI NO:

YAYIN DİZİSİ:

/ / 2023

GÖZLEMLER:

REVİZYON:

KURUL KARARI: 25.05.2023 - 7405

HARİTALAR, FOTOĞRAFLAR:



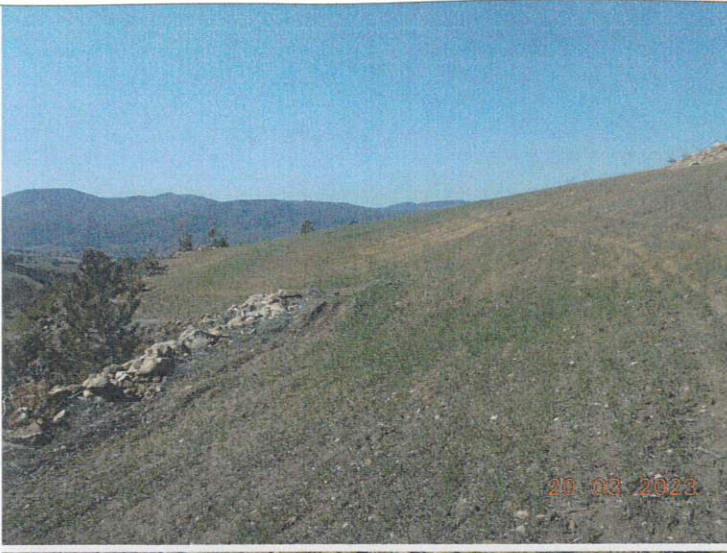

T.C.
KÜLTÜR VE TURİZM BAKANLIĞI
Kütahya Kültür Varlıklarını
Koruma Bölge Kurulu Müdürlüğü

KÜTAHYA KÜLTÜR VARLIKLARINI
KORUMA BÖLGE KURULU'NUN
25.05.2023 TARİH VE 7405
SAYILI KARAR EKİDİR.



UŞAK, BANAZ, MURATLI KÖYÜ
ÖTEYAKA YAMAÇ YERLEŞİMİ
1. DERECE ARKEOLOJİK SİT

K
1/25000

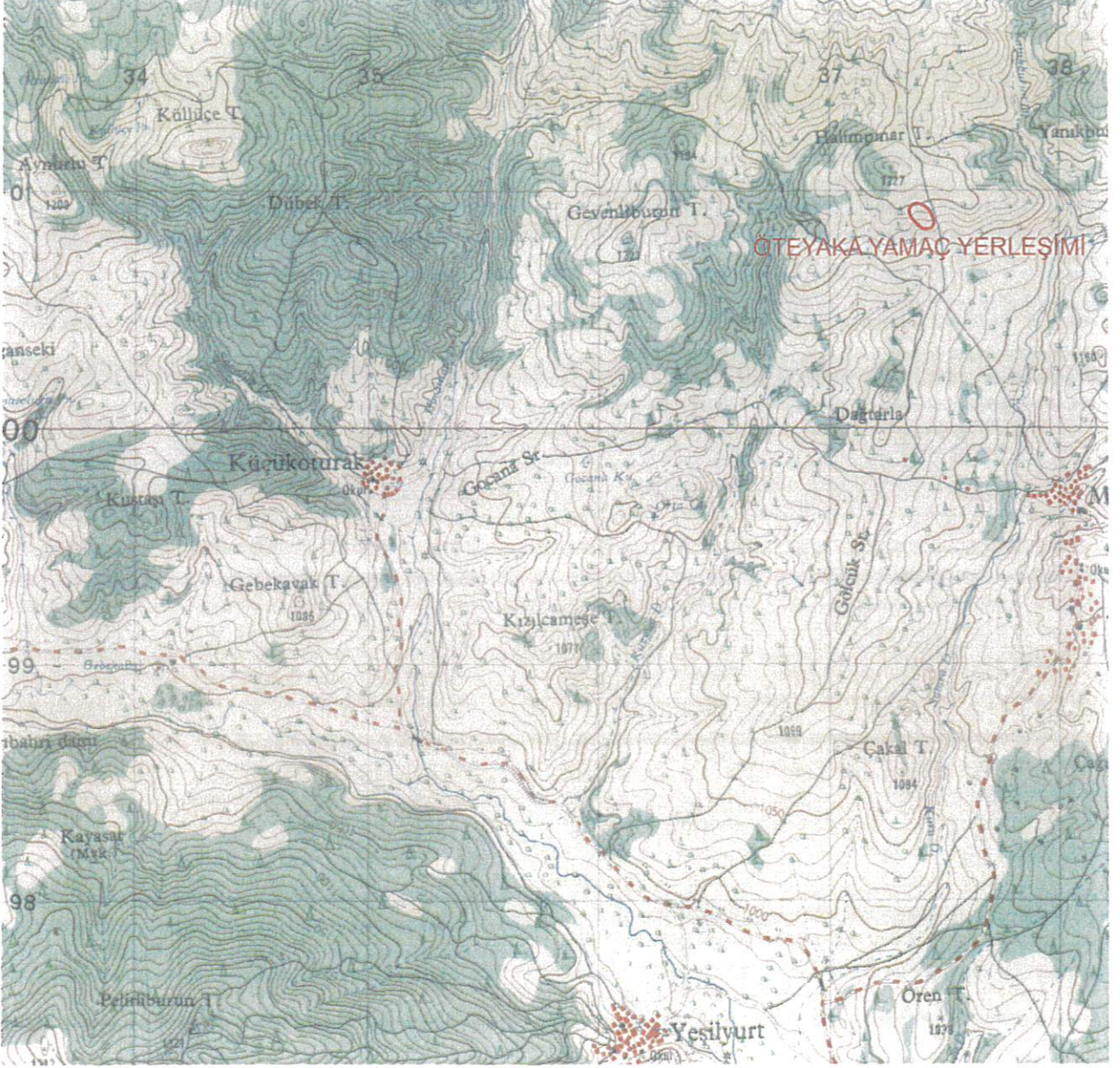

Pafta Adı:k23A3 Alan:8195.00 m²

:1.Derece Arkeolojik Sit

T.C

KÜLTÜR VE TURİZM BAKANLIĞI
Kütahya Kültür Varlıkları
Koruma Bölge Kurulu Müdürlüğü

UTM 6 derecelik dilime esas ITRF 96
datumu koordinat değerleri

| Nokta No | Y | X |
|----------|------------|-------------|
| 1 | 737313.489 | 4300759.775 |
| 2 | 737328.489 | 4300765.775 |
| 3 | 737345.489 | 4300766.776 |
| 4 | 737370.489 | 4300755.776 |
| 5 | 737391.489 | 4300738.776 |
| 6 | 737406.489 | 4300710.776 |
| 7 | 737413.054 | 4300688.013 |
| 8 | 737408.266 | 4300668.830 |
| 9 | 737390.427 | 4300658.345 |
| 10 | 737362.103 | 4300659.069 |
| 11 | 737337.490 | 4300679.776 |
| 12 | 737324.490 | 4300694.776 |
| 13 | 737311.490 | 4300707.776 |
| 14 | 737304.490 | 4300719.776 |
| 15 | 737303.490 | 4300731.776 |
| 16 | 737303.490 | 4300746.775 |

UTM 3 derecelik dilime esas ITRF 96
datumu koordinat değerleri

| Nokta No | Y | X |
|----------|------------|-------------|
| 1 | 476865.956 | 4298962.433 |
| 2 | 476881.141 | 4298967.936 |
| 3 | 476898.159 | 4298968.377 |
| 4 | 476922.777 | 4298956.566 |
| 5 | 476943.202 | 4298938.891 |
| 6 | 476957.271 | 4298910.422 |
| 7 | 476963.083 | 4298887.462 |
| 8 | 476957.670 | 4298868.452 |
| 9 | 476939.501 | 4298858.561 |
| 10 | 476911.224 | 4298860.214 |
| 11 | 476887.311 | 4298881.712 |
| 12 | 476874.814 | 4298897.126 |
| 13 | 476862.251 | 4298910.542 |
| 14 | 476855.851 | 4298922.762 |
| 15 | 476855.045 | 4298934.785 |
| 16 | 476855.538 | 4298949.772 |

KÜTAHYA
KÜLTÜR VARLIKLARINI KORUMA
BÖLGE KURULU'NUN
25/05/2023 TARİH VE 7405
SAYILI KABAR EKİDİR



UŞAK, BANAZ İLÇESİ, MURATLI KÖYÜ
ÖTEYAKA YAMAÇ YERLEŞİMİ
1. DERECE ARKEOLOJİK SİT

Alan: 8195.00 m²

:1. Derece Arkeolojik Sit

UTM 3 derecelik dilime esas ITRF 96
datumu koordinat değerleri

| Nokta No | Y | X |
|----------|------------|-------------|
| 1 | 476865.956 | 4298962.433 |
| 2 | 476881.141 | 4298967.936 |
| 3 | 476898.159 | 4298968.377 |
| 4 | 476922.777 | 4298956.566 |
| 5 | 476943.202 | 4298938.891 |
| 6 | 476957.271 | 4298910.422 |
| 7 | 476963.083 | 4298887.462 |
| 8 | 476957.670 | 4298868.452 |
| 9 | 476939.501 | 4298858.561 |
| 10 | 476911.224 | 4298860.214 |
| 11 | 476887.311 | 4298881.712 |
| 12 | 476874.814 | 4298897.126 |
| 13 | 476862.251 | 4298910.542 |
| 14 | 476855.651 | 4298922.762 |
| 15 | 476855.045 | 4298934.785 |
| 16 | 476855.538 | 4298949.772 |

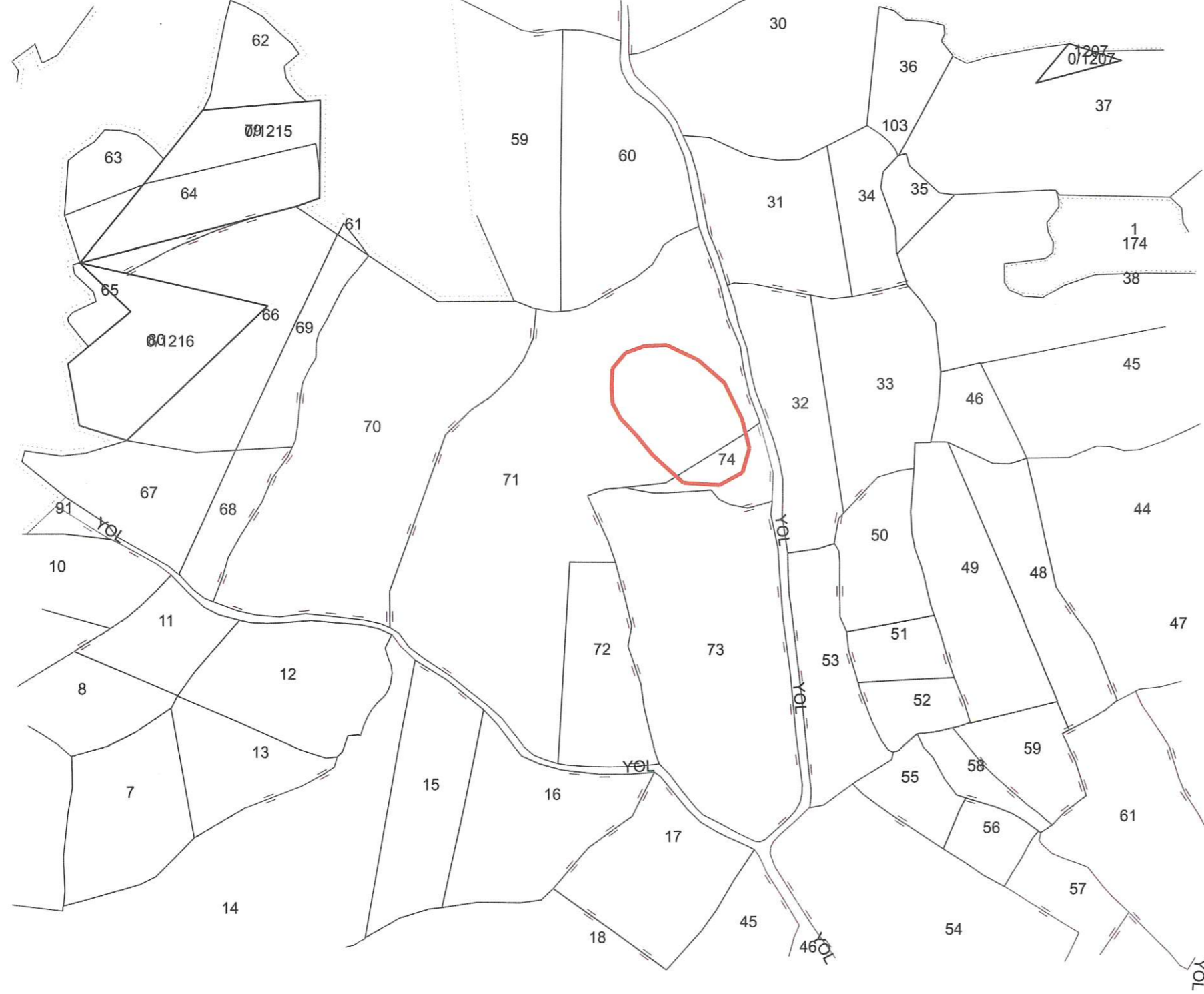

T.C

KÜLTÜR VE TURİZM BAKANLIĞI
Kütahya Kültür Varlıklarını
Koruma Bölge Kurulu Müdürlüğü

KÜTAHYA
KÜLTÜR VARLIKLARINI KORUMA
BÖLGE KURULU'NUN
25 /05/2023 TARİH VE 7405
SAYILI KARAR EKİDİR



KÜTAHYA KÜLTÜR VARLIKLARINI KORUMA BÖLGE KURULU'NUN 25/05/2023 TARİH VE 7405 SAYILI KARARI İLE
TESCİLLENEN İDERECE ARKEOLOJİK SİT İÇERİSİNDE KALAN PARSELLERİN LİSTESİ

| SIRA NO | İLİ | İLÇESİ | KÖYÜ | PAFTA | ADA | PARSEL | PARSELİN ŞERH KONULACAK KISMI |
|---------|------|--------|---------|-------|-----|--------|----------------------------------|
| 1 | Uşak | Banaz | Muratlı | - | 101 | 71 | Bir Kısmı |
| 2 | Uşak | Banaz | Muratlı | - | 101 | 74 | Bir Kısmı |

T.C.
KÜLTÜR VE TURİZM BAKANLIĞI
Kütahya Kültür Varlıklarını
Koruma Bölge Kurulu Müdürlüğü

KÜTAHYA
KÜLTÜR VARLIKLARINI KORUMA
BÖLGE KURULU'NUN
25/05/2023 TARİH VE 7405
SAYILI KARAR EKİDİR

