

T.C.
KÜLTÜR VE TURİZM BAKANLIĞI
ESKİŞEHİR KÜLTÜR VARLIKLARINI KORUMA BÖLGE KURULU

KARAR

Toplantı Tarih ve no: 24.05.2023 - 437
Karar Tarih ve no : 24.05.2023 - 11639

Toplantı Yeri
ESKİŞEHİR

Eskişehir ili, Han ve Seyitgazi ilçelerinde gerçekleştirilen yüzey araştırmasında Han ilçesi, Merkez Mahallesi'nde muhtelif parsellerde tespit edilen 2863 sayılı Kanun kapsamında korunması gerekli kültür varlığı niteliğinde değerlendirilen alana ilişkin Kültür Varlıkları ve Müzeler Genel Müdürlüğünün (Araştırmalar Şubesi Müdürlüğü) 08.12.2022 tarih ve 3232627 sayılı yazısı doğrultusunda Kurul Müdürlüğü uzmanlarınca yapılan inceleme sonucu alanın tesciline esas hazırlanan bilgi ve belgelerin değerlendirilmesi konusunda Kurul Müdürlüğünün 06.04.2023 tarih ve 3658802 sayılı yazısı, Kurul Müdürlüğü uzmanlarının 06.04.2023 tarih ve 1988863 sayılı raporu, konuyla ilgili faaliyeti etkilenen Kurum ve Kuruluşların görüşlerinin iletiildiği yazılar, 22.05.2023 tarih ve 2060868 sayılı dosya inceleme raporu okundu, koordinatlı sit sınırı krokisi, tescil fişi, sit sınırlarının aktarıldığı kadastral krokisi, fotoğrafları ve dosyası incelendi, yapılan görüşmeler sonucunda;

Eskişehir ili, Han ilçesi, Merkez Mahallesi'nde muhtelif parsellerde bulunan 2863 sayılı Kanun kapsamında korunması gerekli kültür varlığı niteliğindeki alanın Gavuryayla Arkeolojik Yerleşimi adıyla I.(Bir) Derece Arkeolojik Siti olarak tesciline, hazırlanan tescil fişi, koordinatlı sit sınırı krokisi ve sit sınırlarının aktarıldığı kadastral krokisinin uygun olduğuna; söz konusu alanda Kültür ve Tabiat Varlıklarını Koruma Yüksek Kurulu'nun Arkeolojik Sitler, Koruma ve Kullanma Koşulları'na ilişkin 05.11.1999 tarih ve 658 sayılı İlke Kararı'nın ilgili hükümlerinin geçerli olduğuna ve bu hükümlerin geçiş dönemi koruma esasları ve kullanma şartları olarak belirlenmesine, alanda kolluk kuvvetlerince gerekli güvenlik önlemlerinin artırılmasına ve sit sınırları içerisinde kurulumuzdan izinsiz herhangi bir fiziki ve inşai müdahalede bulunulmamasına karar verildi.

KOORDINATLI ARK. ÖLÇÜK SİT SINIRI KROKİSİ

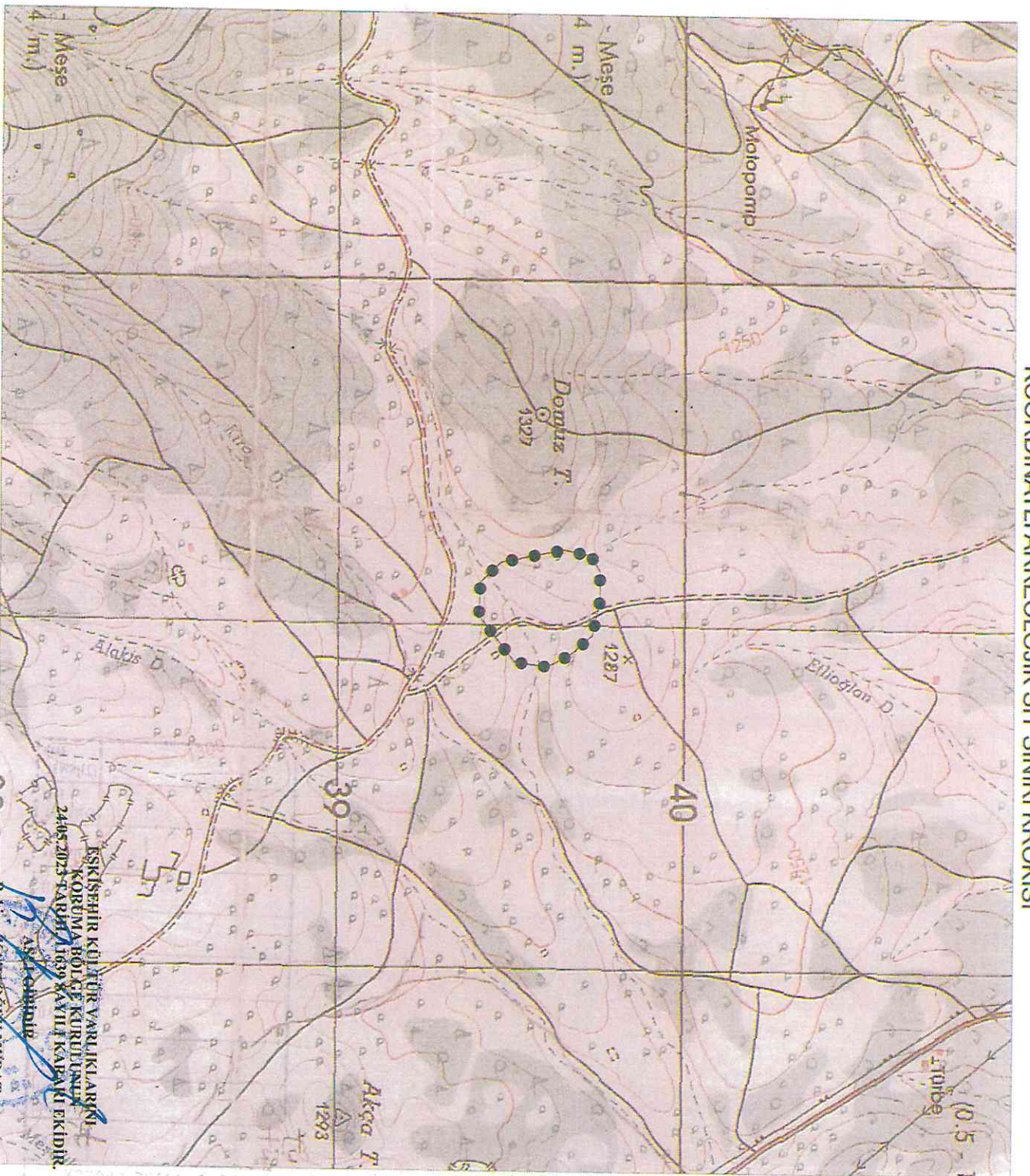

| | |
|------------|----------------------------------|
| İl | : Eskişehir |
| İlçe | : Han |
| Mah. | : Merkez |
| Pafta | : J25-C1 |
| Adı | : Gavurayla Arkeolojik Yerleşimi |
| Tür/Derece | : I.(Bir) Der. Arkeolojik Sit |
| Ölçek | : 1/Kroki |

I.(Bir) Derece Sit Sınırı
Koordinat Listesi

| ED50-6° DOM33 | |
|---------------|------------|
| Nokta No | Y |
| 1 | 310793.919 |
| 2 | 310837.282 |
| 3 | 310921.393 |
| 4 | 311025.415 |
| 5 | 311080.369 |
| 6 | 311117.664 |
| 7 | 311104.439 |
| 8 | 310972.074 |
| 9 | 310874.726 |
| 10 | 310816.224 |
| 11 | 310778.282 |

| ED50-3° DOM30 | |
|---------------|------------|
| Nokta No | Y |
| 1 | 569938.792 |
| 2 | 569981.258 |
| 3 | 570065.295 |
| 4 | 570170.002 |
| 5 | 570226.967 |
| 6 | 570266.512 |
| 7 | 570258.445 |
| 8 | 570127.568 |
| 9 | 570030.130 |
| 10 | 569969.667 |
| 11 | 569925.733 |

| ED50-3° DOM30 | |
|---------------|-------------|
| Nokta No | X |
| 1 | 4339490.080 |
| 2 | 4339517.887 |
| 3 | 4339521.583 |
| 4 | 4339502.682 |
| 5 | 4339442.885 |
| 6 | 4339375.526 |
| 7 | 4339279.895 |
| 8 | 4339172.572 |
| 9 | 4339173.296 |
| 10 | 4339231.550 |
| 11 | 4339411.313 |

ESKİŞEHİR KÜLTÜR VARLIKLARI
KORUMA BÖLGE KURULUŞU
24.05.2025 TARİHİ 1639 SAYILI KARARLI EKİDİR.

Aslı Çelebi

Rahime KARAOĞLU MURAT
Bölge Kurulu Müdürü



| | | | | | |
|--|---|-----------------|---|--------------|---------|
| AVRUPA KONSEYİ | KÜLTÜREL VARLIKLARI KORUMA ENVANTERİ K.V.K.E | | SİT | ENVANTER NO: | |
| TÜRKİYE | ESKİŞEHİR KÜLTÜR VARLIKLARINI KORUMA BÖLGE KURULU | | | HARİTA NO: | |
| İli: Eskişehir | İlçesi: Han | Mahalle: Merkez | Pafta: | Ada: | Parsel: |
| Adı: | Gavuryayla Arkeolojik Yerleşimi | | | | |
| GENEL TANIM: Han-Ağlarca yolunun kuzeyinde iki tepe arasında boğaz yapan alanda dikdörtgen plan veren yapı temelleri ile bol miktarda Kalkolitik Dönem'den Osmanlı'ya kadar geniş aralıkta çeşitlilik gösteren seramik ve parçaları, metal, cam, çakmaktaşı parçaları ve Roma veya Bizans dönemlerine tarihlendirilen mermer mimari elemanlar gözlemlenmiştir. Alan, Rahşan POLAT TAMSÜ başkanlığında Han ve Seyitgazi ilçelerinde 2022 yılında gerçekleştirilen yüzey araştırmasında tespit edilmiştir. | | | | | |
| Koruma Şimdiki Tehlikeler: Doğal etmenler ve insan tahribatı. | | | | | |
| Şimdiki Durum: Han-Ağlarca yolunun kuzeyinde iki tepe arasında boğaz yapan alanda yer almaktadır. | | | Koruma Derecesi: I.(Bir) Derece Arkeolojik Sit | | |
| Sit Potansiyeli: Arkeolojik yüzey araştırması yapılabilir. | | | HAZIRLAYANLAR : TARİH: 23.05.2023 | | |
| Şimdiki Koruma: Kaçak kazılara karşı korumasız. | | | Kaan KIRCIN Arkeolog | | |
| | | | Dr. Özlem ÇAKAR KILIÇ Arkeolog | | |
| Önerilen Koruma: Kolluk kuvvetlerince; gerekli güvenlik tedbirlerinin alınması, kontrollerin sıklaştırılması ve çevre halkının bilinçlendirilmesi gerekmektedir. | | | KONTROL EDEN: TARİH : 23.05.2023 | | |
| <p style="text-align: center;">ESKİŞEHİR KÜLTÜR VARLIKLARINI KORUMA BÖLGE KURULUNUN 24.05.2023 TARİH, 11639 SAYILI KARARI EKİDİR.</p> <p style="text-align: center;">ASLI GİBİDİR</p> <p style="text-align: center;">Rahime KARAĞLU MURAT Bölge Kurulu Müdürü</p> | | | Rahime KARAĞLU MURAT Bölge Kurulu Müdürü | | |
| | | | KURUL KARARLARI: | | |
| Yayın Dizisi: - | | | REVİZYON: GEEAVK ONAYI: | | |
| Gözlemler: | | | Kurul İsmi: Kurul Karar Tarihi: Kurul Karar No: | | |
| | | | | | |