

T.C.
KÜLTÜR VE TURİZM BAKANLIĞI
ESKİŞEHİR KÜLTÜR VARLIKLARINI KORUMA BÖLGE KURULU

KARAR

Toplantı Tarih ve no: 24.05.2023 - 437
Karar Tarih ve no : 24.05.2023 - 11646

Toplantı Yeri
ESKİŞEHİR

Eskişehir ili, Han ve Seyitgazi ilçelerinde gerçekleştirilen yüzey araştırmasında Seyitgazi ilçesi, Yapıldak Mahallesi'nde kamu mülkiyetine ait 4392 ada 50 parselde tespit edilen 2863 sayılı Kanun kapsamında korunması gerekli kültür varlığı niteliğinde değerlendirilen alana ilişkin Kültür Varlıkları ve Müzeler Genel Müdürlüğünün (Araştırmalar Şubesi Müdürlüğü) 08.12.2022 tarih ve 3232627 sayılı yazısı doğrultusunda Kurul Müdürlüğü uzmanlarınca yapılan inceleme sonucu alanın tesciline esas hazırlanan bilgi ve belgelerin değerlendirilmesi konusunda Kurul Müdürlüğünün 29.03.2023 tarih ve 3627356 sayılı yazısı, Kurul Müdürlüğü uzmanlarının 29.03.2023 tarih ve 1971919 sayılı raporu, konuyla ilgili faaliyeti etkilenen Kurum ve Kuruluşların görüşlerinin iletildiği yazılar, 22.05.2023 tarih ve 2060843 sayılı dosya inceleme raporu okundu, koordinatlı sit sınırı krokisi, tescil fişi, sit sınırlarının aktarıldığı kadastral krokisi, fotoğrafları ve dosyası incelendi, yapılan görüşmeler sonucunda;

Eskişehir ili, Seyitgazi ilçesi, Yapıldak Mahallesi'nde kamu mülkiyetine ait 4392 ada 50 parselde bulunan 2863 sayılı Kanun kapsamında korunması gerekli kültür varlığı niteliğindeki alanın Kurducuk Tümülüsü adıyla I.(Bir) Derece Arkeolojik Siti olarak tesciline, hazırlanan tescil fişi, koordinatlı sit sınırı krokisi ve sit sınırlarının aktarıldığı kadastral krokisinin uygun olduğuna; söz konusu alanda Kültür ve Tabiat Varlıklarını Koruma Yüksek Kurulu'nun Arkeolojik Sitler, Koruma ve Kullanma Koşulları'na ilişkin 05.11.1999 tarih ve 658 sayılı İlke Kararı'nın ilgili hükümlerinin geçerli olduğuna ve bu hükümlerin geçiş dönemi koruma esasları ve kullanma şartları olarak belirlenmesine, alanda kolluk kuvvetlerince gerekli güvenlik önlemlerinin artırılmasına ve sit sınırları içerisinde kurulumuzdan izinsiz herhangi bir fiziki ve inşai müdahalede bulunulmamasına karar verildi.

ESKİŞEHİR İLİ
SEYİTGAZİ İLÇESİ YAPILDAK MAHALLESİ
KURDUCUK TÜMÜLÜSÜ
I. (BİR) DERECE ARKEOLOJİK SİTİ
***** I. (Bir) Derece Arkeolojik Sit Sınırı

SİT ALANINDA KALAN PARSELELER	
4392/50(KORUMAN)	KISMEN

4392/50

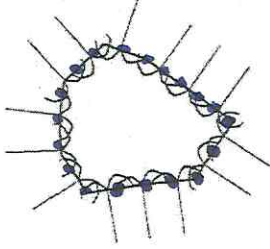

İlay GÖKÇÜL
Tekniker

ESKİŞEHİR KÜLTÜR VARLIKLARINI
KORUMA BÖLGE KURULUNUN
24.05.2023 TARİHİ 4646 SAYILI KARARI EKİDİR.

ASLI GIBİDİR
Kahime KARAOĞLU MURAT
Bölge Kurulu Başkanı



KOORDİNATLI ARKEOLOJİK SİT SINIRI KROKİSİ

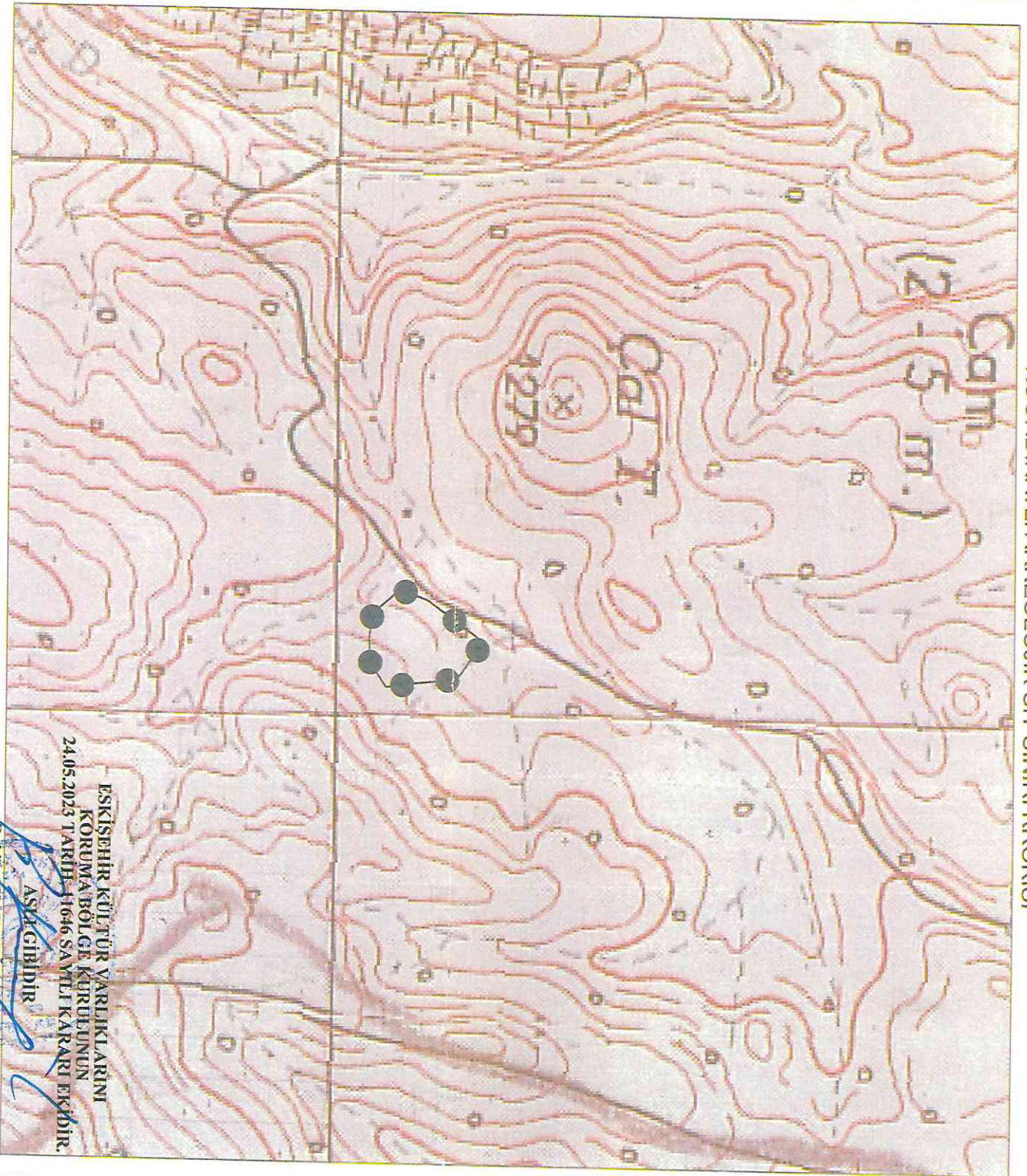

İl	: Eskişehir
İlçe	: Seyyidgazi
Mah.	: Yapıdak
Pafta	: J25-D2
Adı	: Kurduçuk Tümülüsü
Tür/Derece	: 1.(Bir) Der. Arkeolojik Sit
Ölçek	: 1/Kroki
	: 1. (Bir) Der. Ark. Sit Sınırı

1.(Bir) Derece Sit Sınırı
Koordinat Listesi

ED50-6° DOM33

Nokta No	Y	X
57	296916,176	4334181,359
58	296980,310	4334151,130
59	296868,326	4334115,247
60	296965,491	4334104,729
61	296856,986	4334093,034
62	296970,824	4334067,845
63	296885,389	4334051,655
64	296941,400	4334049,199
65	296913,684	4334048,119

ED50-3° DOM30

Nokta No	Y	X
57	556252,387	4333487,575
58	556297,493	4333458,823
59	556206,752	4333419,923
60	556304,204	4333412,622
61	556196,483	4333387,354
62	556310,753	4333375,936
63	556225,906	4333356,933
64	556281,963	4333356,330
65	556254,299	4333354,335

ESKİŞEHİR KÜLTÜR VARLIKLARINI
KORUMA BÖLGE KURULUNUN
24.05.2023 TARİHİNDE 11646 SAYILI KARARI EKİDİR.

ASLA GİBİDİR

Rahime KARAOĞLU MURAT
Bölge Kurulü Müdürü



AVRUPA KONSEYİ	KÜLTÜREL VARLIKLARI KORUMA ENVANTERİ K.V.K.E		SİT	ENVANTER NO:	
TÜRKİYE	ESKİŞEHİR KÜLTÜR VARLIKLARINI KORUMA BÖLGE KURULU			HARİTA NO:	
İli: Eskişehir	İlçesi: Seyitgazi	Mahalle: Yapıldak	Pafta:	Ada: 4392	Parsel: 50
Adı: Kurducuk Tümülüsü					
GENEL TANIM: Mahalle yerleşiminin yaklaşık 4,5 kilometre güneyinde, stabilize orman yolunun kenarında yer alan tümülüsün, kaçak kazı ile büyük oranda tahrip edildiği ve yükseltisini kaybettiği görülmüştür. Alanda kaçak kazı sonucu moloz taşların ile pişmiş toprak tuğla parçaları bulunmaktadır.					
Koruma Şimdiki Tehlikeler: Doğal etmenler ve insan tahribatı.					
Şimdiki Durum: Büyük ölçüde tahrip olmuş durumdadır.			Koruma Derecesi: I.(Bir) Derece Arkeolojik Sit		
Sit Potansiyeli: Arkeolojik yüzey araştırması yapılabilir.			HAZIRLAYANLAR: TARİH: 23.05.2023		
Şimdiki Koruma: Tahribatlara karşı korumasız.			Kaan KIRÇIN Arkeolog		
			Dr. Özlem ÇAKAR KILIÇ Arkeolog		
Önerilen Koruma: Kolluk kuvvetlerince; gerekli güvenlik tedbirlerinin alınması, kontrollerin sıklaştırılması ve çevre halkının bilinçlendirilmesi gerekmektedir.			KONTROL EDEN: TARİH : 23.05.2023		
<p align="center">ESKİŞEHİR KÜLTÜR VARLIKLARINI KORUMA BÖLGE KURULUNUN 24.05.2023 TARİH, 11646 SAYILI KARARI EKİDİR.</p> <p align="center">ASLI GİBİDİR</p> <p align="center">Rahime KARAOĞLU MURAT Bölge Kurulu Müdürü</p>			Rahime KARAOĞLU MURAT Bölge Kurulu Müdürü		
			KURUL KARARLARI:		
Yayın Dizisi: -			REVİZYON: GEEAYK ONAYI:		
Gözlemler:			Kurul İsmi: Kurul Karar Tarihi: Kurul Karar No:		

