

T.C.  
KÜLTÜR VE TURİZM BAKANLIĞI  
ESKİŞEHİR KÜLTÜR VARLIKLARINI KORUMA BÖLGE KURULU

KARAR

**Toplantı Tarih ve no:** 24.05.2023 - 437  
**Karar Tarih ve no :** 24.05.2023 - 11648

**Toplantı Yeri**  
**ESKİŞEHİR**

Eskişehir ili, Han ve Seyitgazi ilçelerinde gerçekleştirilen yüzey araştırmasında Seyitgazi ilçesi, Çukurca Mahallesi'nde kamu mülkiyetine ait 1508 ada 17 parsel ve Gökçeğüney Mahallesi'nde kamu mülkiyetine ait 5286 ada 1 parselde tespit edilen 2863 sayılı Kanun kapsamında korunması gerekli kültür varlığı niteliğinde değerlendirilen alana ilişkin Kültür Varlıkları ve Müzeler Genel Müdürlüğünün (Araştırmalar Şubesi Müdürlüğü) 08.12.2022 tarih ve 3232627 sayılı yazısı doğrultusunda Kurul Müdürlüğü uzmanlarınca yapılan inceleme sonucu alanın tesciline esas hazırlanan bilgi ve belgelerin değerlendirilmesi konusunda Kurul Müdürlüğünün 03.04.2023 tarih ve 3635815 sayılı yazısı, Kurul Müdürlüğü uzmanlarının 29.03.2023 tarih ve 1971873 sayılı raporu, konuyla ilgili faaliyeti etkilenen Kurum ve Kuruluşların görüşlerinin iletildiği yazılar, 22.05.2023 tarih ve 2060859 sayılı dosya inceleme raporu okundu, koordinatlı sit sınırı krokisi, tescil fişi, sit sınırlarının aktarıldığı kadastral krokisi, fotoğrafları ve dosyası incelendi, yapılan görüşmeler sonucunda;

Eskişehir ili, Seyitgazi ilçesi, Çukurca Mahallesi'nde kamu mülkiyetine ait 1508 ada 17 parsel ve Gökçeğüney Mahallesi'nde kamu mülkiyetine ait 5286 ada 1 parselde bulunan 2863 sayılı Kanun kapsamında korunması gerekli kültür varlığı niteliğindeki alanın Dedetepe Tümülüsü adıyla I.(Bir) Derece Arkeolojik Siti olarak tesciline, hazırlanan tescil fişi, koordinatlı sit sınırı krokisi ve sit sınırlarının aktarıldığı kadastral krokisinin uygun olduğuna; söz konusu alanda Kültür ve Tabiat Varlıklarını Koruma Yüksek Kurulu'nun Arkeolojik Sitler, Koruma ve Kullanma Koşulları'na ilişkin 05.11.1999 tarih ve 658 sayılı İlke Kararı'nın ilgili hükümlerinin geçerli olduğuna ve bu hükümlerin geçiş dönemi koruma esasları ve kullanma şartları olarak belirlenmesine, alanda kolluk kuvvetlerince gerekli güvenlik önlemlerinin artırılmasına ve sit sınırları içerisinde kurulumuzdan izinsiz herhangi bir fiziki ve inşai müdahalede bulunulmamasına karar verildi.

# KOORDINATLI ARKEOLOJİK SİT SINIRI KROKİSİ

ESKİŞEHİR İLİ  
SEYİTGAZİ İLÇESİ  
ÇUKURCA VE GÖKÇEGÜNEY MAHALLELERİ

DEDETEPE TÜMÜLÜSÜ  
I. (BİR) DERECE ARKEOLOJİK SİTİ  
..... I. (Bir) Derece Arkeolojik Sit Sınırı

ESKİŞEHİR KÜLTÜR VARLIKLARINI  
KORUMA BÖLGE KURULUNUN  
24.05.2023 TARİHİ 11648 SAYILI KARARI EKİDİR.

ASLI GİBİDİR

Kahire KARAOĞLU MURAT  
Bölge Kurulü Müdürü

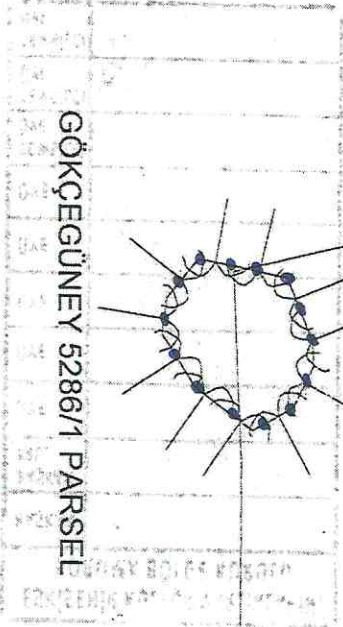

ÇUKURCA 1508/17 PARSEL

GÖKÇEGÜNEY 5286/1 PARSEL

KOORDİNATLI ARKEOLOJİK SİT SINIRI KROKİSİ

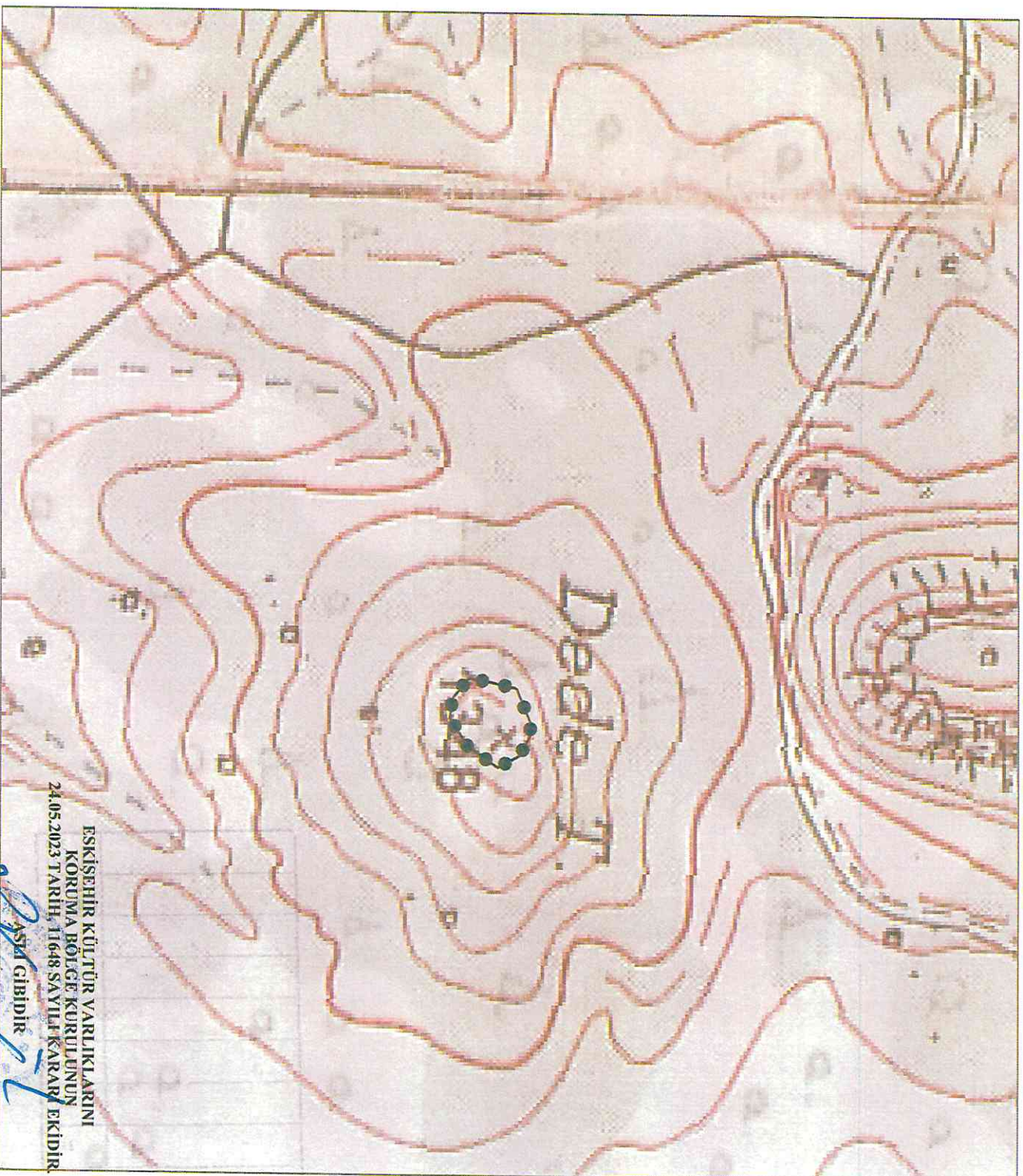

ESKİŞEHİR KÜLTÜR VARLIKLARINI  
KORUMA BÖLGE KURULUNUN  
24.05.2023 TARİH, 11648 SAYILI KARAR EKİDİR

ASİA GİBİDİR

Prof. Dr. KAYA ÖZGÜR MURAT  
Bölge Kurulu Başkanı



İl	: Eskişehir
İlçe	: Seyyitgazi
Mah.	: Yazıdere
Pafta	: J25-D2
Adı	: Dede Tepe Tümüsü
Tür/Derece	: I.(Bir) Der. Arkeolojik Sit
Ölçek	: 1/Krokî
	: I. (Bir) Der. Ark. Sit Sınırı

I.(Bir) Derece Sit Sınırı  
Koordinat Listesi

ED50-6° DOM33	
Nokta No	X
8	300475,206
9	300463,622
10	300494,049
11	300434,731
12	300504,494
13	300429,092
14	300426,017
15	300465,386
16	300444,144
17	300461,043

ED50-3° DOM30

Nokta No	Y	X
8	559500,385	4342938,095
9	559488,831	4342937,023
10	559519,539	4342928,972
11	559460,349	4342924,227
12	559830,607	4342910,336
13	559455,525	4342899,547
14	559453,003	4342882,809
15	559512,390	4342883,157
16	559471,595	4342869,016
17	559488,568	4342867,032

AVRUPA KONSEYİ	KÜLTÜREL VARLIKLARI KORUMA ENVANTERİ K.V.K.E		SİT	ENVANTER NO:	
TÜRKİYE	ESKİŞEHİR KÜLTÜR VARLIKLARINI KORUMA BÖLGE KURULU			HARİTA NO:	
İli: Eskişehir	İlçesi: Seyitgazi	Mahalle: Çukurca ve Gökçeğüney	Pafta:	Ada:	Parsel:

Adı: Dedetepe Mevkii Tümülüsü

**GENEL TANIM:** Çukurca Mahallesi'nin yaklaşık 1,8 kilometre tescilli Gerdekkaya Anıtı'nın ise yaklaşık 1,3 kilometre güneybatısında Dedetepe Mevkii olarak adlandırılan tepe üzerinde yaklaşık 10 metre çapında orta ve ufak boyutlu taşlar ile oluşturulmuş tümülüs olarak değerlendirilmektedir.

**Koruma Şimdiki Tehlikeler:** Doğal etmenler ve insan tahribatı.

**Şimdiki Durum:**

**Koruma Derecesi:** I.(Bir) Derece Arkeolojik Sit

**Sit Potansiyeli:** Arkeolojik yüzey araştırması yapılabilir.

**HAZIRLAYANLAR :** TARİH: 23.05.2023

Kaan KIRÇIN  
Arkeolog

Dr. Özlem ÇAKAR KILIÇ  
Arkeolog

**Şimdiki Koruma:** Tahribatlara karşı korumasız.

**Önerilen Koruma:** Kolluk kuvvetlerince; gerekli güvenlik tedbirlerinin alınması, kontrollerin sıklaştırılması ve çevre halkının bilinçlendirilmesi gerekmektedir.

**KONTROL EDEN:** TARİH : 23.05.2023

Rahime KARAOĞLU MURAT  
Bölge Kurulu Müdürü

**ESKİŞEHİR KÜLTÜR VARLIKLARINI  
KORUMA BÖLGE KURULUNUN  
24.05.2023 TARİH, 11648 SAYILI KARARI EKİDİR.**

ASLI GİBİDİR  
Rahime KARAOĞLU MURAT  
Bölge Kurulu Müdürü

**KURUL KARARLARI:**

**Yayın Dizisi: -**

**REVİZYON:** GEEAYK ONAYI:

**Gözlemler:**

Kurul İsmi:  
Kurul Karar Tarihi:  
Kurul Karar No:

