

T.C.
KÜLTÜR VE TURİZM BAKANLIĞI
ESKİŞEHİR KÜLTÜR VARLIKLARINI KORUMA BÖLGE KURULU

KARAR

Toplantı Tarih ve no: 24.05.2023 - 437
Karar Tarih ve no : 24.05.2023 - 11649

Toplantı Yeri
ESKİŞEHİR

Eskişehir ili, Han ve Seyitgazi ilçelerinde gerçekleştirilen yüzey araştırmasında Seyitgazi ilçesi, Gökbahçe Mahallesi'nde kamu mülkiyetine ait 2342 ada 118 parselde tespit edilen 2863 sayılı Kanun kapsamında korunması gerekli kültür varlığı niteliğinde değerlendirilen alana ilişkin Kültür Varlıkları ve Müzeler Genel Müdürlüğünün (Araştırmalar Şubesi Müdürlüğü) 08.12.2022 tarih ve 3232627 sayılı yazısı doğrultusunda Kurul Müdürlüğü uzmanlarınca yapılan inceleme sonucu alanın tesciline esas hazırlanan bilgi ve belgelerin değerlendirilmesi konusunda Kurul Müdürlüğünün 03.04.2023 tarih ve 3635591 sayılı yazısı, Kurul Müdürlüğü uzmanlarının 29.03.2023 tarih ve 1971863 sayılı raporu, konuyla ilgili faaliyeti etkilenen Kurum ve Kuruluşların görüşlerinin iletildiği yazılar, 22.05.2023 tarih ve 2060864 sayılı dosya inceleme raporu ve hazırlanan geçiş dönemi koruma esasları ve kullanma şartları okundu, koordinatlı sit sınırı krokisi, tescil fişi, sit sınırlarının aktarıldığı kadastral krokisi, fotoğrafları ve dosyası incelendi, yapılan görüşmeler sonucunda;

Eskişehir ili, Seyitgazi ilçesi, Gökbahçe Mahallesi'nde kamu mülkiyetine ait 2342 ada 118 parselde bulunan 2863 sayılı Kanun kapsamında korunması gerekli kültür varlığı niteliğindeki alanın Gökbahçe İşlik Alanı adıyla III.(Üç) Derece Arkeolojik Siti olarak tesciline, hazırlanan tescil fişi, koordinatlı sit sınırı krokisi ve sit sınırlarının aktarıldığı kadastral krokisinin uygun olduğuna; söz konusu alanda Kültür ve Tabiat Varlıklarını Koruma Yüksek Kurulu'nun Arkeolojik Sitler, Koruma ve Kullanma Koşulları'na ilişkin 05.11.1999 tarih ve 658 sayılı İlke Kararı'nın ilgili hükümlerinin geçerli olduğuna ve hazırlanan geçiş dönemi koruma esasları ve kullanma şartlarının uygun olduğuna, alanda kolluk kuvvetlerince gerekli güvenlik önlemlerinin artırılmasına ve sit sınırları içerisinde 2863 sayılı Kanun ve ilgili mevzuatlar kapsamında gerekli izinler alınmadan izinsiz herhangi bir fiziki ve inşai müdahalede bulunulmamasına karar verildi.

ESKİŞEHİR İLİ
SEYİTGAZİ İLÇESİ GÖKBAHÇE MAHALLESİ
GÖKBAHÇE İŞLİK ALANI
III. (ÜÇ) DERECE ARKEOLOJİK SİTİ

... III. (Üç) Derece Arkeolojik Sit Sınırı

2342/118



| |
|------------------------------|
| SİT ALANINDA KALAN PARSELLER |
| 2342/118(ORMAN) KISMEN |

İlay GÖKÇÜL
Teknikler

Özhan AYDIN
Bölge Müdürü

ESKİŞEHİR KÜLTÜR VARLIKLARINI
KORUMA BÖLGE KURULUNUN
24.05.2023 TARİHİ 11649 SAYILI KARARI EKİDİR.

ASLI GİBİDİR

Kadime KARAOĞLU MURAT
Bölge Kurulu Müdürü

| | | | | | | | | | | | | | | | | | | | | | | | | | | | | | | | | | | | | | | | | | | | | | | | | | | | | | | | | | | | | | | | | | | | | | | | | | | | | | | | | | | | | | | | | | | | | | | | | | | | |
|---|---|---|---|---|---|---|---|---|----|----|----|----|----|----|----|----|----|----|----|----|----|----|----|----|----|----|----|----|----|----|----|----|----|----|----|----|----|----|----|----|----|----|----|----|----|----|----|----|----|----|----|----|----|----|----|----|----|----|----|----|----|----|----|----|----|----|----|----|----|----|----|----|----|----|----|----|----|----|----|----|----|----|----|----|----|----|----|----|----|----|----|----|----|----|----|----|----|----|-----|
| 1 | 2 | 3 | 4 | 5 | 6 | 7 | 8 | 9 | 10 | 11 | 12 | 13 | 14 | 15 | 16 | 17 | 18 | 19 | 20 | 21 | 22 | 23 | 24 | 25 | 26 | 27 | 28 | 29 | 30 | 31 | 32 | 33 | 34 | 35 | 36 | 37 | 38 | 39 | 40 | 41 | 42 | 43 | 44 | 45 | 46 | 47 | 48 | 49 | 50 | 51 | 52 | 53 | 54 | 55 | 56 | 57 | 58 | 59 | 60 | 61 | 62 | 63 | 64 | 65 | 66 | 67 | 68 | 69 | 70 | 71 | 72 | 73 | 74 | 75 | 76 | 77 | 78 | 79 | 80 | 81 | 82 | 83 | 84 | 85 | 86 | 87 | 88 | 89 | 90 | 91 | 92 | 93 | 94 | 95 | 96 | 97 | 98 | 99 | 100 |
|---|---|---|---|---|---|---|---|---|----|----|----|----|----|----|----|----|----|----|----|----|----|----|----|----|----|----|----|----|----|----|----|----|----|----|----|----|----|----|----|----|----|----|----|----|----|----|----|----|----|----|----|----|----|----|----|----|----|----|----|----|----|----|----|----|----|----|----|----|----|----|----|----|----|----|----|----|----|----|----|----|----|----|----|----|----|----|----|----|----|----|----|----|----|----|----|----|----|----|-----|

KOORDİNATLI ARKEOLOJİK SİT SINIRI KROKİSİ

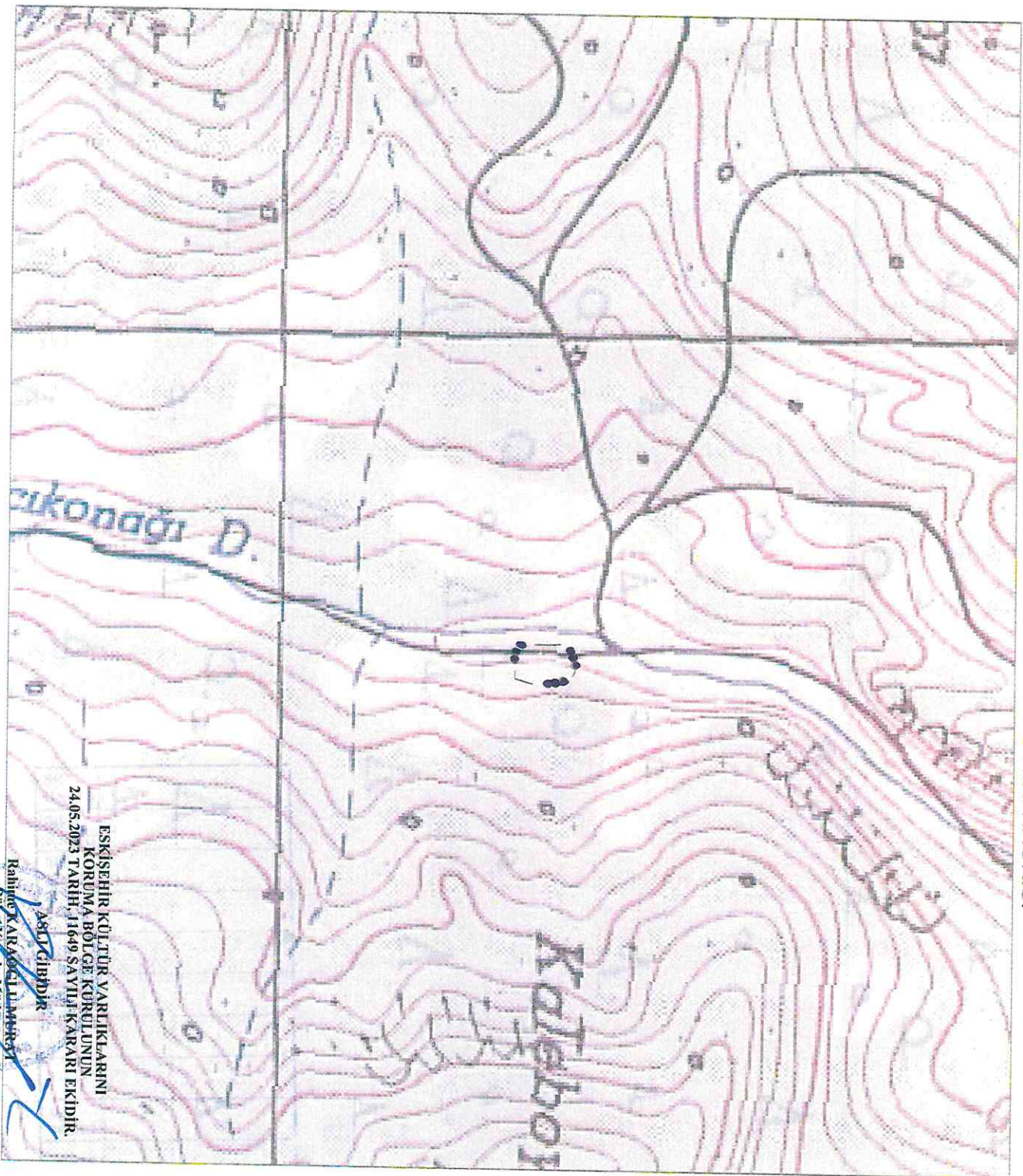

ESKİŞEHİR KÜLTÜR VARLIKLARINI
KORUMA BÖLGE KURULUNUN
24.05.2023 TARİHİ 11649 SAYILI KARARI EKİDİR.

ASLI ÇİFTİDİR

Rahim KAKAĞÖZ
Bölge Kurulu Müdürü

| | |
|---|-----------------------------------|
| İl | : Eskişehir |
| İlçe | : Seyitgazi |
| Mah. | : Gökbağçe |
| Pafta | : J25-D1 |
| Adı | : Gökbağçe İşlik Alanı |
| Tür/Derece | : III. (Üç) Der. Arkeolojik Sit |
| Ölçek | : 1/Kroki |
| ⊙⊙ — | : III. (Üç) Der. Ark. Siti Sınırı |
| III. (Üç) Derece Siti Sınırı Koordinat Listesi | |
| ED50-6° DOM33 | |
| Nokta No | Y X |
| 30 | 290350,031 4336316,888 |
| 31 | 290339,844 4336313,591 |
| 32 | 290360,515 4336312,296 |
| 33 | 290329,391 4336309,856 |
| 37 | 290324,800 4336299,593 |
| 38 | 290365,236 4336294,873 |
| 43 | 290367,230 4336272,491 |
| 44 | 290325,444 4336272,443 |
| 45 | 290327,536 4336254,420 |
| 46 | 290361,787 4336252,174 |
| 47 | 290344,116 4336251,515 |
| 48 | 290334,178 4336251,550 |
| ED50-3° DOM30 | |
| Nokta No | Y X |
| 30 | 549619,843 4335404,522 |
| 31 | 549609,766 4335401,091 |
| 32 | 549630,466 4335400,479 |
| 33 | 549599,443 4335387,012 |
| 37 | 549595,201 4335386,404 |
| 38 | 549635,760 4335383,224 |
| 43 | 549638,460 4335361,922 |
| 44 | 549596,729 4335359,693 |
| 45 | 549599,422 4335341,551 |
| 46 | 549633,125 4335340,419 |
| 47 | 549616,083 4335339,296 |
| 48 | 549606,154 4335338,903 |

| | | | | | |
|----------------|---|-------------------|--------|--------------|---------|
| AVRUPA KONSEYİ | KÜLTÜREL VARLIKLARI KORUMA ENVANTERİ K.V.K.E | | SİT | ENVANTER NO: | |
| TÜRKİYE | ESKİŞEHİR KÜLTÜR VARLIKLARINI KORUMA BÖLGE KURULU | | | HARİTA NO: | |
| İli: Eskişehir | İlçesi: Seyitgazi | Mahalle: Gökbağçe | Pafta: | Ada: | Parsel: |

Adı: Gökbağçe İşlik Alanı

GENEL TANIM: Gökbağçe Mahallesi'nin yaklaşık 1,4 kilometre, Bahşeyiş Anıtı'nın ise yaklaşık 450 metre güney-güneybatısında ve stabilize yol kenarında yer alan alanda yoğun miktarda cüraf parçaları ile çoğunluğu Bizans Dönemi'ne tarihlenen seramik parçaları, pota ve ocak parçalarının bulunduğu görülmüştür. Batı tarafı volkanik tüf kayalık olan alanın maden işlik alanı olarak kullanıldığı düşünülmektedir.

Koruma Şimdiki Tehlikeler: Doğal etmenler ve insan tahribatı.

Şimdiki Durum:

Koruma Derecesi: III.(Üç) Derece Arkeolojik Sit

Sit Potansiyeli: Arkeolojik yüzey araştırması yapılabilir.

HAZIRLAYANLAR: TARİH: 23.05.2023

Kaan KIRÇIN
Arkeolog

Dr. Özlem ÇAKAR KILIÇ
Arkeolog

Şimdiki Koruma: Tahribatlara karşı korumasız.

Önerilen Koruma: Kolluk kuvvetlerince; gerekli güvenlik tedbirlerinin alınması, kontrollerin sıklaştırılması ve çevre halkının bilinçlendirilmesi gerekmektedir.

KONTROL EDEN: TARİH: 23.05.2023

Rahime KARAOĞLU MURAT
Bölge Kurulu Müdürü

**ESKİŞEHİR KÜLTÜR VARLIKLARINI
KORUMA BÖLGE KURULUNUN
24.05.2023 TARİH, 11649 SAYILI KARARI EKİDİR.**

ASLI GİBİDİR

Rahime KARAOĞLU MURAT
Bölge Kurulu Müdürü

KURUL KARARLARI:

Yayın Dizisi: -

REVİZYON: GEEAYK ONAYI:

Gözlemler:

Kurul İsmi:
Kurul Karar Tarihi:
Kurul Karar No:

