

T.C.
KÜLTÜR VE TURİZM BAKANLIĞI
ESKİŞEHİR KÜLTÜR VARLIKLARINI KORUMA BÖLGE KURULU

KARAR

Toplantı Tarih ve no: 26.05.2023 - 439
Karar Tarih ve no : 26.05.2023 - 11685

Toplantı Yeri
ESKİŞEHİR

Afyonkarahisar ili, Sinanpaşa ilçesi, Tınaztepe beldesi, Zafer Mahallesi'nde muhtelif parsellerde Devlet Su İşleri 18. Bölge Müdürlüğünün 24.02.2023 tarih ve 3188650 sayılı yazısı doğrultusunda Kurul Müdürlüğü uzmanlarınca yapılan yerinde inceleme sonucu alanda bulunan Eskişehir Kültür ve Tabiat Varlıklarını Koruma Bölge Kurulunun 28.06.2011 tarih ve 5037 sayılı kararı ile tescilli Hala Köy Mevkii Büyük Tümülüsü I. Derece Arkeolojik Siti'nin güncellenmesine esas hazırlanan bilgi ve belgelerin değerlendirilmesi konusunda Kurul Müdürlüğünün 10.03.2023 tarih ve 3563315 sayılı yazısı, Kurul Müdürlüğü uzmanlarının 10.03.2023 tarih ve 1936772 sayılı raporu, konuyla ilgili faaliyeti etkilenen Kurum ve Kuruluşların görüşlerinin iletildiği yazılar, Maden ve Petrol İşleri Genel Müdürlüğünün 16.03.2023 tarih ve 2023130906 sayılı yazısı, 22.05.2023 tarih ve 2060900 sayılı dosya inceleme raporu ve hazırlanan geçiş dönemi koruma esasları ve kullanma şartları okundu, koordinatlı sit sınırı krokisi, tescil fişi, sit sınırlarının aktarıldığı kadastral krokisi, fotoğrafları ve dosyası incelendi, yapılan görüşmeler sonucunda;

Afyonkarahisar ili, Sinanpaşa ilçesi, Tınaztepe beldesi, Zafer Mahallesi'nde muhtelif parsellerde bulunan Hala Köy Mevkii Büyük Tümülüsü'nün sınırlarının ve derecesinin Halıköy Mevkii Yerleşimi ve Nekropolü adıyla I. ve III. Derece Arkeolojik Sit olarak ekli krokiler doğrultusunda güncellenmesine, hazırlanan tescil fişi, koordinatlı sit sınırı krokisi ve sit sınırlarının aktarıldığı kadastral krokisinin uygun olduğuna; söz konusu alanda Kültür ve Tabiat Varlıklarını Koruma Yüksek Kurulu'nun Arkeolojik Sitler, Koruma ve Kullanma Koşulları'na ilişkin 05.11.1999 tarih ve 658 sayılı İlke Kararı'nın ilgili hükümlerinin geçerli olduğuna ve hazırlanan geçiş dönemi koruma esasları ve kullanma şartlarının uygun olduğuna, alanda kolluk kuvvetlerince gerekli güvenlik önlemlerinin artırılmasına ve sit sınırları içerisinde kurulumuzdan izinsiz herhangi bir fiziki ve inşai müdahalede bulunulmamasına karar verildi.

AFYONKARAHİSAR İLİ
SINANPAŞA İLÇESİ, TINAZTEPE BELDESİ, ZAFER MAHALLESİ
HALIKÖY MEVKİİ YERLEŞİMİ VE NEKROPOLÜ
I. (BİR) VE III. (ÜÇ) DERECE ARKEOLOJİK SITI

..... I. (Bir) Derece Arkeolojik Sit Sınırı
..... III. (Üç) Derece Arkeolojik Sit Sınırı

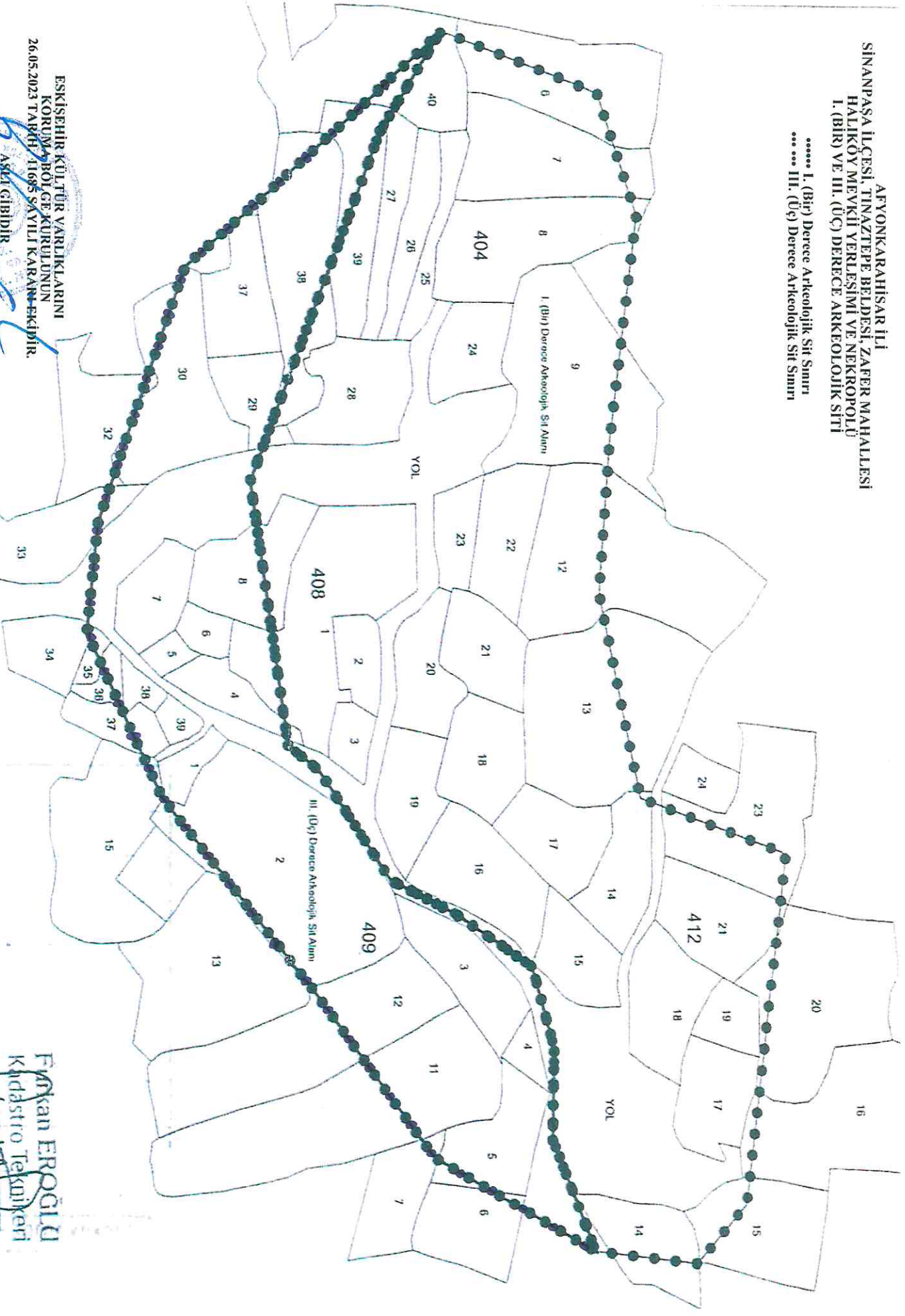

ESKİŞEHİR KÜLTÜR VARLIKLARINI
KORUMA BÖLGE KURULUĞUNUN
26.05.2023 TARİHİ 11695 SAYILI KARARINA EKİDİR.

AŞİTİ GİBİDİR

Rahime KARAOĞLU MİRAT
Bölge Kurulu Müdürü



Fırtınan EROĞLU
Kadastro Teknikeri

27.08.2023

KOORDİNATLI ARKEOLOJİK SİT SINIRI KROKİSİ

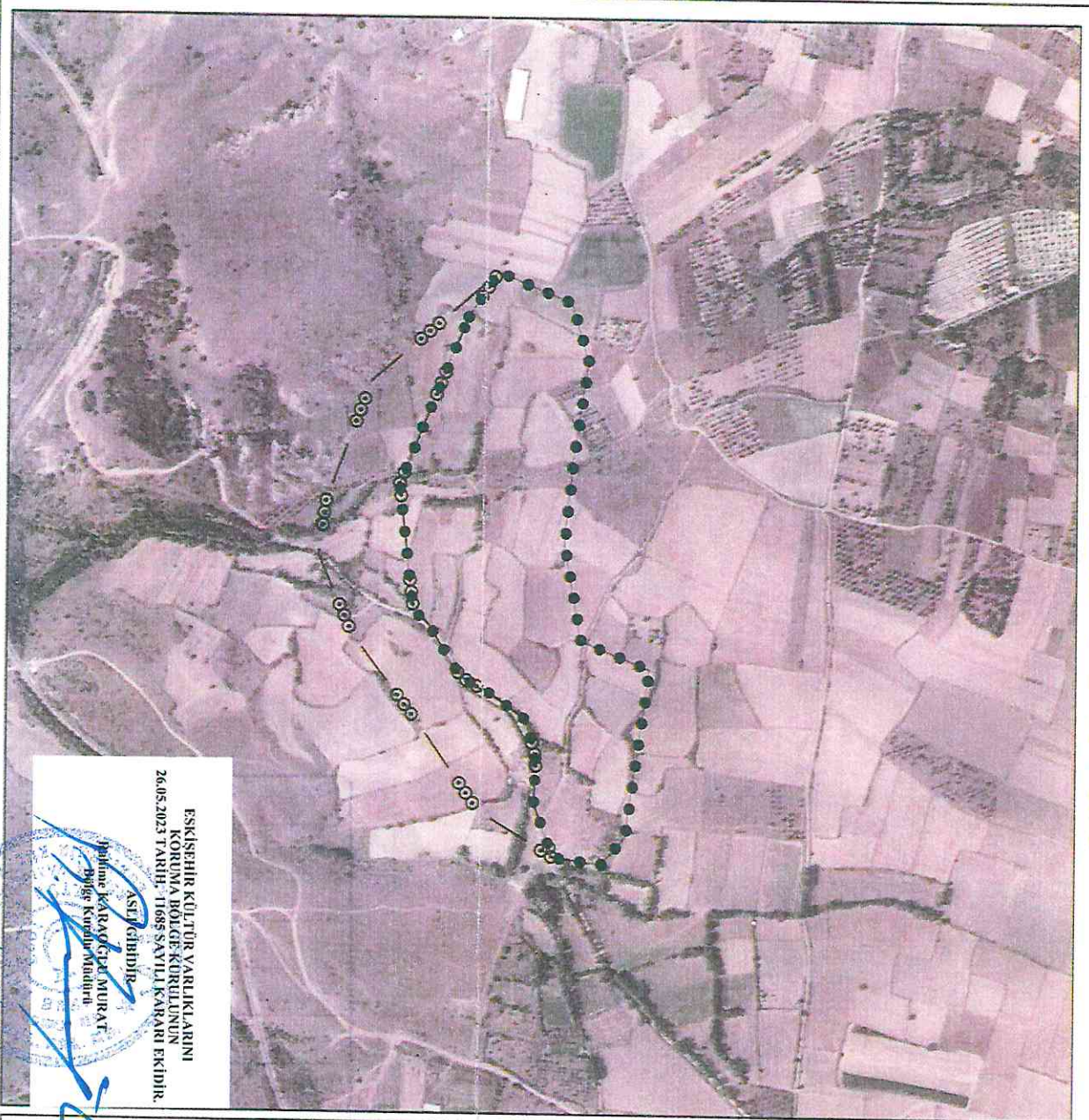

ESKİŞEHİR KÜLTÜR VARLIKLARINI
KORUMA BÖLGE KURULUNUN
26.05.2023 TARİHİ, 11685 SAYILI KARARI EKİDİR.

ASLİ GİBİDİR

Yükümlü KARAYIĞIT MURAT
Bölge Kurulu Müdürü

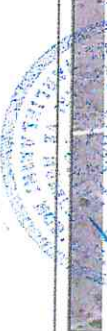

İl	Akyonkarahisar
İlçe	Sinanpaşa
Belde / Mah.	Tınaztepe / Zafer
Pafta	K24-C1
Adı	Halkköy Mevkii Yerleşimi ve Nekropolü
Tür/Derece	I. (Bir) Der. Ark. Sıt.
689	689
690	690
691	691
692	692
693	693
694	694
695	695
696	696
697	697
698	698
699	699
700	700
701	701
702	702
703	703
704	704
705	705
706	706
707	707
708	708
709	709
710	710
711	711
712	712
713	713
714	714
715	715
716	716
717	717
718	718
719	719
720	720
721	721
722	722
723	723
724	724
725	725
726	726
727	727
728	728
729	729
730	730
731	731
732	732
733	733
734	734
735	735
736	736
737	737
738	738
739	739
740	740
741	741
742	742
743	743
744	744
745	745
746	746
747	747
748	748
749	749
750	750
751	751
752	752
753	753
754	754
755	755
756	756
757	757
758	758
759	759
760	760
761	761
762	762
763	763
764	764
765	765
766	766
767	767
768	768
769	769
770	770
771	771
772	772
773	773
774	774
775	775
776	776
777	777
778	778
779	779
780	780
781	781
782	782
783	783
784	784
785	785
786	786
787	787
788	788
789	789
790	790
791	791
792	792
793	793
794	794
795	795
796	796
797	797
798	798
799	799
800	800

UTM ED50 6 DERECE DOM:33
I. (BİR) DERECE ARKEOLOJİK SİT

Nokta No	Y	X
1	269486.680	4288899.976
2	269430.524	4288937.567
3	269467.910	4289028.357
4	269539.309	4289049.444
5	269671.655	4289029.845
6	269760.712	4289021.168
7	269880.231	4289042.040
8	269914.527	4289126.154
9	270119.767	4289097.985
10	270153.742	4289068.275
11	270145.484	4289009.067
12	270079.398	4288985.408
13	270026.100	4288987.749
14	269977.997	4288975.780
15	269946.208	4288932.091
16	269925.105	4288893.611
17	269859.613	4288853.086
18	269844.511	4288835.274
19	269689.713	4288817.467

III. (ÜÇ) DERECE ARKEOLOJİK SİT

Nokta No	Y	X
20	270088.304	4288915.434
21	269988.058	4288845.569
22	269874.012	4288760.921
23	269776.417	4288719.303
24	269711.965	4288727.851
25	269563.906	4288782.760

AVRUPA KONSEYİ	KÜLTÜREL VARLIKLARI KORUMA ENVANTERİ K.V.K.E		SİT	ENVANTER NO:	
TÜRKİYE	ESKİŞEHİR KÜLTÜR VARLIKLARINI KORUMA BÖLGE KURULU			HARİTA NO:	
İli: Afyonkarahisar	İlçesi: Sinanpaşa	Belde/Mahalle: Tınaztepe/Zafer	Pafta:	Ada:	Parsel:

Adı: Halıköy Mevkii Yerleşimi ve Nekropolü

GENEL TANIM: Tınaztepe Beldesi'nin yaklaşık 1,9 kilometre güneybatısında tarla vasfındaki alanda, stabilize yolun kuzeyinde yoğun miktarda bol miktarda Roma, Bizans ve Osmanlı dönemlerine tarihlenen günlük kullanım seramik parçaları ile pişmiş toprak tuğla ve çatı kiremidi parçalarının Hala Köy Mevkii Büyük Tümülüsü'ne doğru yayılım gösterdiği görülmüştür. Seramik parçalarından bazılarında Selçuklu ya da Osmanlı dönemine ait olduğu düşünülen yeşilin farklı tonlarında sırlar bulunmaktadır. Bu alanda yapı elemanı olabilecek birbiriyle benzer boyutlarda moloz taş yığınları ile toprak alınan yaklaşık 2 metrelik tarla kesitinde muhtemel bir mekana ait düzenli taş sıralarının bulunduğu görülmüştür. Alanda kuzey-güney yönünde bulunan dere yatağının batısındaki tarlalık alanda da yoğun miktarda mezar tuğlası parçalarının bulunduğu görülmüş olup bu kısmın nekropol olarak kullanıldığı kanaatine varılmıştır. Ayrıca, stabilize yolun güney kısmında da az miktarda da olsa seramik ve tuğla parçalarının devam ettiği görülmüştür.

Koruma Şimdiki Tehlikeler: Tarımsal tahribatlara karşı korumasız.

Şimdiki Durum: Alanda tarımsa faaliyetler bulunmaktadır.

Koruma Derecesi: I.(Bir) ve III.(Üç) Derece Arkeolojik Sit

Sit Potansiyeli: Arkeolojik yüzey araştırması yapılabilir.

HAZIRLAYANLAR : TARİH: 09.03.2023

Şimdiki Koruma: Kaçak kazılara karşı korumasız.

Kaan KIRÇIN
Arkeolog

Volkan İNAN
Şehir Plancısı

Önerilen Koruma: Kolluk kuvvetlerince; gerekli güvenlik tedbirlerinin alınması, kontrollerin sıklaştırılması ve çevre halkının bilinçlendirilmesi gerekmektedir.

KONTROL EDEN: TARİH : 09.03.2023

**ESKİŞEHİR KÜLTÜR VARLIKLARINI
KORUMA BÖLGE KURULUNUN
26.05.2023 TARİH, 11685 SAYILI KARARI EKİDİR.**

Rahime KARAOĞLU MURAT
Bölge Kurulu Müdürü

ASLI GİBİDİR

Rahime KARAOĞLU MURAT
Bölge Kurulu Müdürü

KURUL KARARLARI: Eskişehir Kültür ve Tabiat Varlıklarını Koruma Bölge Kurulunun 28.06.2011 tarih ve 5037 sayılı kararı

Yayın Dizisi:

REVİZYON: GEEAYK ONAYI:

Gözlemler:

Kurul İsmi:
Kurul Karar Tarihi:
Kurul Karar No:

