

T.C.
KÜLTÜR VE TURİZM BAKANLIĞI
GAZİANTEP KÜLTÜR VARLIKLARINI KORUMA BÖLGE KURULU
KARAR

TOPLANTI TARİHİ VE NO: 20.12.2022 - 302
KARAR TARİHİ VE NO : 20.12.2022 - 4996

TOPLANTI YERİ
GAZİANTEP

Gaziantep ili, Şahinbey ilçesi, Sarısalkım Mahallesi sınırları içerisinde özel mülkiyete ait, sit dışında, 8414 ada 5 parselde ortaya çıkan kanalın tesciline yönelik Gaziantep İl Kültür ve Turizm Müdürlüğünün 22.11.2022 tarih ve 3174149 sayılı yazısı, Kurul Müdürlüğü uzmanlarının 13.12.2022 tarihli ve 1771534 sayılı raporu, Şahinbey Belediyesinin 15.12.2022 tarih ve 139631 sayılı yazısı, GASKİ Genel müdürlüğünün 16.12.2022 tarih ve 8822 sayılı yazısı okundu, konunun ekleri ve işlem dosyası incelendi, yapılan görüşmeler sonucunda;

Gaziantep ili, Şahinbey ilçesi, Sarısalkım Mahallesi sınırları içerisinde özel mülkiyete ait, sit dışında, 8414 ada 5 parselde tespit edilen Tarihi Suyolu ile ilgili Kurulumuz uzmanlarınca hazırlanan belgelerden 4 ve 6 parsel yönünde devam ettiği ve 2863 sayılı Kültür ve Tabiat Varlıklarını Koruma Kanununun 6. Maddesi kapsamında olduğu anlaşılan Tarihi Suyolunun aynı kanunun tespit ve tescil ile ilgili 7. maddesi uyarınca “Korunması Gerekli Taşınmaz Kültür Varlığı” olarak tesciline, yapı grubunun 1. Grup olarak belirlenmesine, kararımız eki anıt fişi ve tescil haritasında belirtilen korunma alanının uygun olduğuna (OLUMLU), tescilli taşınmazın İmar Planı’na işlenmesine, Tarihi Suyolunun devam eden bölümlerinin tespiti için KUDEB ve GASKİ Genel Müdürlüğü tarafından yapılacak çalışmalar sonucunda hazırlanacak bilgi ve belgelerin Kurulumuza sunulmasına, alanda güvenlik tedbirlerinin mülk sahibi ve ilgili idarelerce alınmasına/aldırılmasına karar verildi.

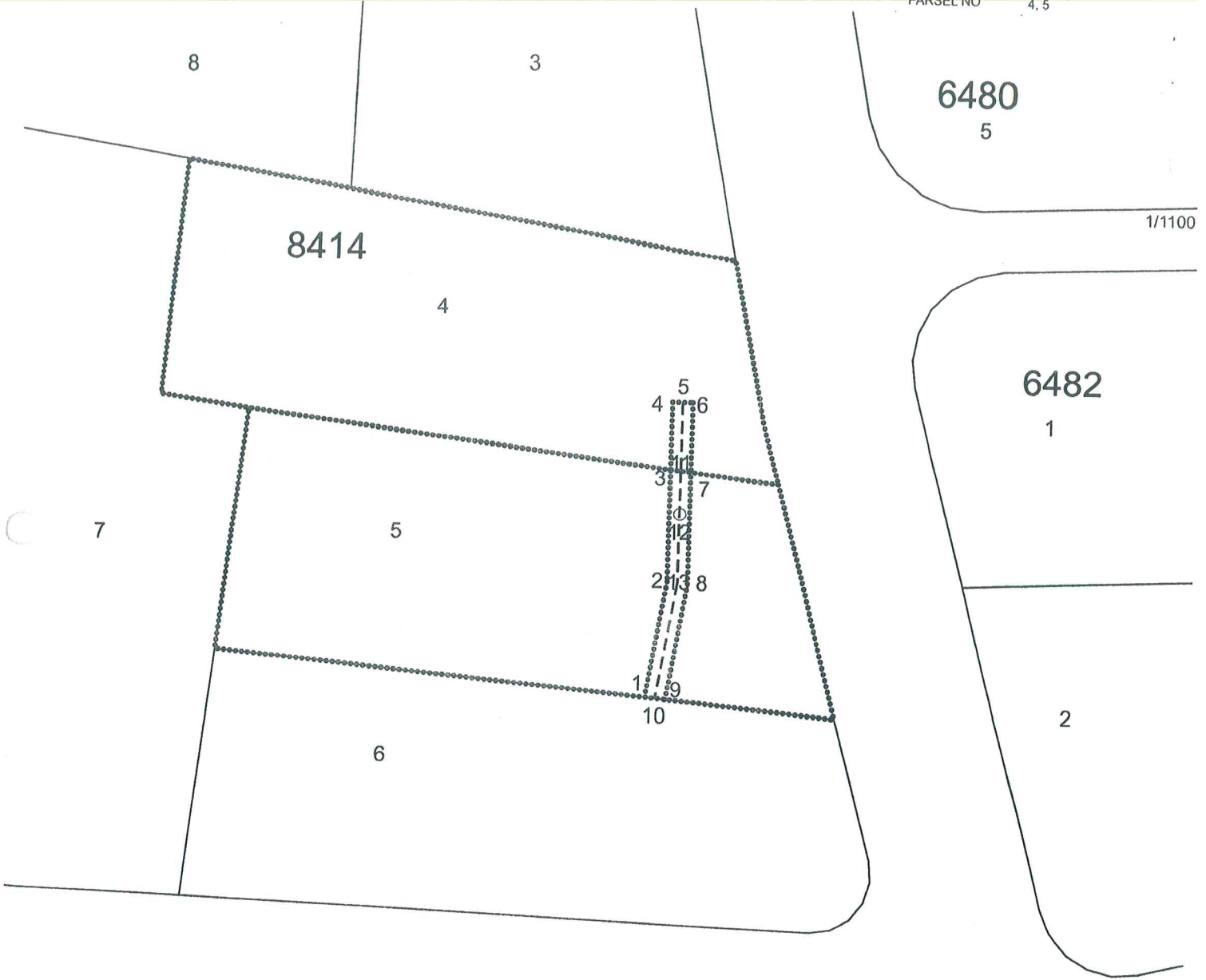

KOORDİNAT ÖZET ÇİZELGESİ

UTM 3 ITRF 96

Nokta No	Y	X
1	613590.680	4106155.184
2	613594.558	4106176.886
3	613594.729	4106198.744
4	613594.832	4106211.974
5	613596.832	4106211.958
6	613598.832	4106211.942
7	613598.728	4106198.713
8	613598.555	4106176.516
9	613594.617	4106154.481
10	613592.649	4106154.832
11	613596.729	4106198.728
12	613596.661	4106190.111
13	613596.557	4106176.701

PARK

PARK
ASLI GIBİDİR
/201..

Kıyâç ÖZBEY
Müdür V.

ALAN ÖZET ÇİZELGESİ

Ada	Parsel	Alan	Pafta
KORUNMA_ALANI			

6481

1

20.12.2022

4796

..... KORUNMA ALANI SINIRI - - - - - ANTİK SU YOLU

BACA

KADASTRAL PARSEL SINIRI

HAZIRLAYANLAR

Cemil Salih KOÇAK
Harita Mühendisi

Ali KAYAOZ
Müze Araştırmacısı

Ahmet BEYAZLAR
Arkeolog

Harita Altlığı TKGM Sistemi Üzerinden Temin Edilmiştir

AVRUPA KONSEYİ	DOĞAL VE KÜLTÜREL VARLIKLARI KORUMA ENVANTERİ D.K.V.K.E.		ANIT	ENVANTER No.		
TÜRKİYE	KÜLTÜR VARLIKLARI VE MÜZELER GENEL MÜDÜRLÜĞÜ			HARİTA No.		
İLİ: Gaziantep	İLÇE: Şahinbey	MAHALLE VE KÖY: Sarısalıkım		KORUMA DER.	ANITSAL	1 2 3
SOKAK VE KAPI NO: Yok		KADASTRO: 8414 Ada 4-5-6 Parsel			ÇEVRESEL	1 2 3
ADI: Sarısalıkım 2 Tarihi Su Yolu	YAPTIRAN: Bilinmiyor	YAPAN: Bilinmiyor	MİMARİ ÇAĞI: Ortaçağ			
	YAPIM TAR. Ortaçağ	KİTABE: Yok	VAKFIYE: Bilinmiyor			

GENEL TANIM: Sarısalıkım mahallesi, 8414 ada 5 nolu parselde inşaat amaçlı temel kazılarının yapılmış olduğu bu kazılardan parselin kuzeydoğu köşesinde yaklaşık 90 cm 1,20 cm ebadında dikdörtgen formulu bir kuyu ağzı bulunduğu bu ağzın üzerinin tabaka şeklinde kalker taş ile örtülü olduğu, yapılan temel kazısında açılmış olduğu, açıklığın ana zeminden 1 m derinde olduğu, halihazır kuyu ağzından yaklaşık 9 m derinlikte dikine bir oyuk olduğu oyukun dibinin kuzey güney akslı yaklaşık 90 cm genişlikte ve 1,5 m yükseklikte bir kanala açıldığı, kanalın içinin yaklaşık 1 m yüksekliğinde su ile dolu olduğu ve 8414 ada 4 ve 6 parsel yönünde ilerlediği görülmüştür. Su kanalı içine girmek ve devamının tespiti mevcut imkânlarımız ile mümkün görülmemektedir. Ancak profesyonel mağara dalgıçları ile jeofizik-jeoradar cihazlar yardımı ile tespiti yapılabileceği düşünülmektedir.

KORUMA DURUMU	A	İYİ	TAŞIYICI	A	DIŞ YAPI	A	ÜST YAPI	A	İÇ YAPI	A	SÜSLEME ELEMENLARI	A	RUTUBET	A	YOK İZİ VAR ÖNEM Lİ
	B	ORTA		B		B		B		B		B			
	C	FENA		C		C		C		C		C			

VAZİYET PLANI

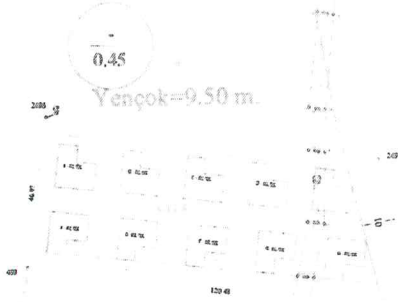

FOTOĞRAF

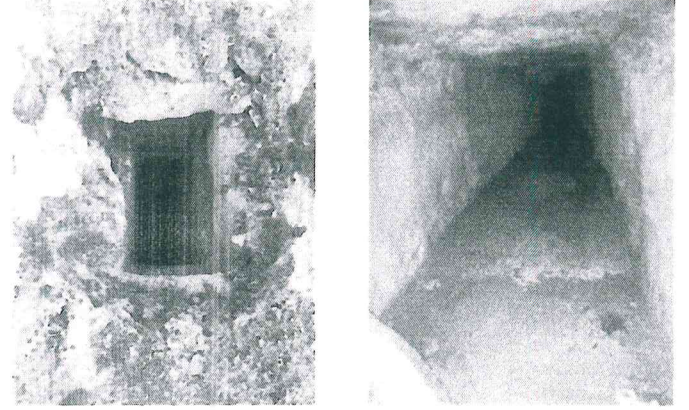

GÖZLEMLER Sof Dağı Doğu Eteklerinde doğal cazibeyle suların toplanarak şehre kanalizasyon edildikleri anlaşılmaktadır. İmara açık alanda yapılacak temel kazılarında kanala rastlanacağı düşünülmektedir.

BUGÜNKÜ SAHİBİ: Kamu, Zemin yüzeyi özel mülkiyet ve kamu.	BAKIMINDAN SORUMLU OLAN: İlgili Belediyesi	TEKNİK BİLGİLER	SU	ELEKT	ISITMA	KANA
			-	-	-	-

YAPILAN ONARIMLAR: Yoktur

ORJİNAL KULLANIMI: Su Kanalı

YRINTILI TANIM: Su kanalı temel harfiyatı esnasında ortaya çıkan baca – kuyu ağzı nın malikince ilgililere bilgi verilmesi ile tespit edilmiş olup tespit edilen kanal kuzey güney akslı ve zeminden 9-10 m derinliktedir. Kanalın izlenen yeri 1x1,5 m ebatlıdır. Bunun nedeninin ortaya çıkan kuyunun bulunduğu alanın tepelik olmasından kaynaklanmaktadır. Kanalın devamı olabileceği alanlarda bu derinliğin olmayacağı ana zeminden 2-4 m derinliklerde olması gerektiği değerlendirilmektedir. Alanda yapılan incelemelerde herhangi bir kalıntıya rastlanmamış olup yapılacak jeofizik ve jeoradar çalışmaları ile kanalın devamının tespitinin yapılabileceği düşünülmektedir.

BUGÜNKÜ KULLANIMI: KULLANILMAMAKTADIR

ÖNERİLEN KULLANIMI: Restore edilerek kullanımına uygun işlevlendirme. Bilgi ve belgelerin kitap haline getirilmesi, ve yapılacak çevre düzeni ve tanıtım levhaları ile turizme kazandırılabilir.

HAZIRLAYANLAR
Ahmet BEYAZLAR Arkeolog
Hülya KAYAÖZ Mütze Arşt.

ASLI GİBİDİR

...../...../2021

Kıvanç ÖZBEY

Müdür V.

KONTROL EDENİ: 15/12/2022

Kıvanç ÖZBEY
Müdür V.

YAYIN DİZİNİ: Tespiti yapılan kanala ilişkin herhangi bir veriye rastlanmamakla birlikte Sarısalıkım Yamaçtepe Su Yolu ile ilgili Mimar Meltem UÇAR konu ile ilgili çalışma yapmış ve kitap çıkartmıştır. Kitabın PDF' i internet ortamında ve arşivimizde bulunmaktadır.

EKLER

RAPOR	X
FOTOĞRAF	X
RÖLÖVE PROJESİ	
HARİTA	X
KROKİ	
KİTABE	
VAKFIYE	

KURUL ONAYI

(Handwritten signatures and stamps)

REVİZYON

20.12.2022

6996

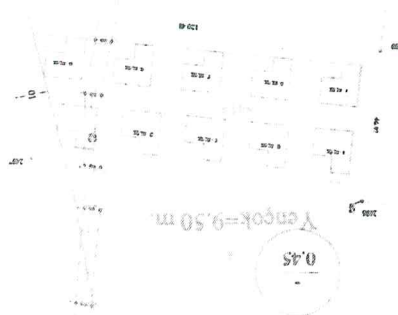
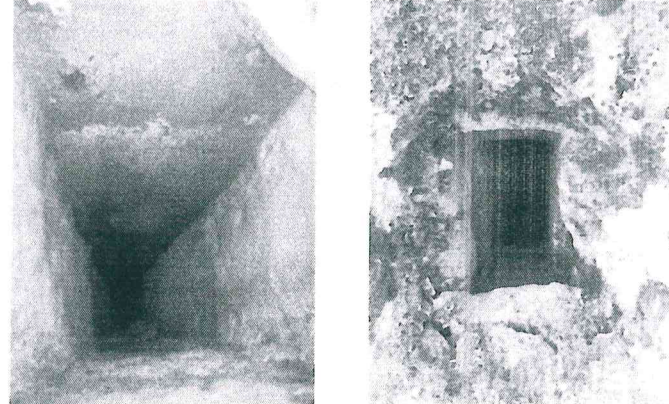
AVRUPA DOĞAL VE KÜLTÜREL VARLIKLARI KORUMA EVANTERİ D.K.V.K.E.	TÜRKİYE KÜLTÜR VARLIKLARI VE MÜZELER GENEL MÜDÜRLÜĞÜ	ANTİ	ENVANTER No.	HARİTA No.					
			KONSEYİ	İLÇE: Şahinbey	MAHALLE VE KÖY: Sarsalkım	KORUMA ANTISAL	1 2 3		
SOKAK VE KAPI NO: Yok	KADASTRO: 8414 Ada 4-5-6 Parsel	DER. KORUMA	ANTISAL	1 2 3					
ADI: Sarsalkım 2 Tarihi Su Yolu	YAPTIRAN: Bilinmiyor	YAPAN: Bilinmiyor	MİMARİ ÇAĞI : Ortaçağ	VAKFIYE : Bilinmiyor					
GENEL TANIM : Sarsalkım mahalles, 8414 ada 5 nolu parselde inşaat amaçlı temel kazılarının yapılmış olduğu bu kazılardan parselin kuzeydoğu köşesinde yaklaşık 90 cm 1,20 cm ebadında dikdörtgen formu bir kuyu ağzı bulunduğu bu ağzın üst kısmında tabaka şeklinde kalıncı taş ile örtülü olduğu, yapılan temel kazısında açılmış olduğu, açılığın ana zeminden 1 m derinde olduğu, halihazır kuyu ağzından yaklaşık 9 m derinlikte dikine bir oyuk olduğu bunun kuzey güney akslı yaklaşık 90 cm genişlikte ve 1,5 m yükseklikte bir kanala açıldığı, kanalın içinin yaklaşık 1 m yüksekliğinde su ile dolu olduğu ve 8414 ada 4 ve 6 parsel yönünde ilerlediği görülmüştür. Su kanalı içine girerek ve devamının tespiti mevcut imkânlarımız ile mümkün görülmemektedir. Ancak profesyonel mağara dalgıçları ile jeofizik-jeoradar cihazlar yardımı ile tespiti yapılabileceği düşünülmektedir.									
KORUMA DURUMU	A TAŞIYICI	A DIŞ YAPI	A ÜST YAPI	A İÇ YAPI	A SÜSLEMELERİ	A RUTUBET	A YOK	A ZI	A QNEM
	B ORTA	B DIŞ YAPI	B ÜST YAPI	B İÇ YAPI	B ELEMENLARI	B RUTUBET	B YOK	B ZI	B QNEM
	C FENA	C DIŞ YAPI	C ÜST YAPI	C İÇ YAPI	C ELEMENLARI	C RUTUBET	C YOK	C ZI	C QNEM
VAZİYET PLANI									
									
GÖZLEMLER Soru Dağı Doğru Eteklerinde doğal cazibeye suların toplanarak geçre kanalizasyonu yapılmaktadır. İmara açık alanda yapılacak temel kazılarında kanala rastlanacağı düşünülmektedir.									
									
BAKIMINDAN SORUMLU OLAN: İlgili									
TEKNİK BİLGİLER									
SU									
ELEKT									
İSTİMA									
KANA									
YAPILAN ONARIMLAR: Yoktur									
BUGÜNKÜ SAHİBİ: Kamu, Zemin									
yüzeyi özel mülkiyet ve kamu.									
BELEDİYESİ									
YAPILAN ONARIMLAR: Yoktur									
YRINTILI TANIM: Su kanalı temel harfahatı esnasında ortaya çıkan baca - kuyu ağzı nm malikince ilgili bilgi verilmesi ile tespit edilmiş olup tespit edilen kanal kuzey güney akslı ve zeminden 9-10 m derinliktedir. Kanalın izlenen yeri 1x1,5 m ebatlıdır. Bunun nedeninin ortaya çıkan kuyunun bulunduğu alanın tepelik olmasından kaynaklanmaktadır. Kanalın devamı olabileceği alanlarda bu derinliğin olmayacağı ana zeminden 2-4 m derinliklerde olmasi gerektirir. Alanda yapılan incelemelerde herhangi bir kalıntıya rastlanmamış olup yapılacak jeofizik ve jeoradar çalışmalarını ile kanalın devamının tespitinin yapılabileceği düşünülmektedir.									
YRINTILI TANIM: Su kanalı temel harfahatı esnasında ortaya çıkan baca - kuyu ağzı nm malikince ilgili bilgi verilmesi ile tespit edilmiş olup tespit edilen kanal kuzey güney akslı ve zeminden 9-10 m derinliktedir. Kanalın izlenen yeri 1x1,5 m ebatlıdır. Bunun nedeninin ortaya çıkan kuyunun bulunduğu alanın tepelik olmasından kaynaklanmaktadır. Kanalın devamı olabileceği alanlarda bu derinliğin olmayacağı ana zeminden 2-4 m derinliklerde olmasi gerektirir. Alanda yapılan incelemelerde herhangi bir kalıntıya rastlanmamış olup yapılacak jeofizik ve jeoradar çalışmalarını ile kanalın devamının tespitinin yapılabileceği düşünülmektedir.									
ÖNERİLEN KULLANIMI: Restore edilerek kullanılmasına uygun şekilde getirilmesi, ve yapılacak belgelemin kitap haline getirilmesi, ve yapılacak gevre düzeni ve tanıtım levhaları ile turizme kazandırılabilir.									
HAZIRLAYANLAR Ahmet BEVAZLAR Arkeolog Hülya KAYAOZ Müze Arst.									
KONTROL EDENİ: 12/2022									
Kıvanç ÖZBEY Müdürü									
KURUL ONAYI									
REVİZYON									
EKLER									
RAPOR									
FOTOĞRAF									
RÖLÖVE PROJESİ									
HARİTA									
KROKİ									
KITABE									
VAKFIYE									