

**T.C.**  
**KÜLTÜR VE TURİZM BAKANLIĞI**  
**GAZİANTEP KÜLTÜR VARLIKLARINI KORUMA BÖLGE KURULU**  
**KARAR**

TOPLANTI TARİHİ VE NO: 19.01.2023-304  
KARAR TARİHİ VE NO : 19.01.2023-5044

TOPLANTI YERİ  
GAZİANTEP

Gaziantep ili, Şahinbey ilçesi, Geneyik Mahallesi, sit dışında kalan, özel mülkiyete ait, 157 ada, 67, 69, 70, 71, 72, 73, 74, 75, 76, 77, 78, 79, 80, 81, 82, 83, 84, 85, 86, 87, 88, 89, 90, 91, 92, 93, 94 ve 95 parselde bulunan tescilli taşınmaz kültür varlığı antik suyolunun korunma alanı haritası bulunmaması nedeniyle söz konusu antik suyolunun korunma alanının ve yapı grubunun belirlenmesine ilişkin; Adana Kültür ve Tabiat Varlıklarını Koruma Kurulunun 27.09.2006 tarih ve 1946 sayılı, Kurulumuzun 21.04.2011 tarih ve 545 sayılı kararı, Kurul Müdürlüğü uzmanlarının 19.01.2023 tarih ve 1847641 sayılı raporu konunun ekleri ve işlem dosyası incelendi, yapılan görüşmeler sonunda;

Gaziantep ili, Şahinbey ilçesi, Geneyik Mahallesi, sit dışında kalan, özel mülkiyete ait, 157 ada, 67, 69, 70, 71, 72, 73, 74, 75, 76, 77, 78, 79, 80, 81, 82, 83, 84, 85, 86, 87, 88, 89, 90, 91, 92, 93, 94 ve 95 parselde bulunan tescilli taşınmaz kültür varlığı antik suyolunun Kültür ve Tabiat Varlıklarını Koruma Yüksek Kurulunun 05.11.1999 tarih ve 660 sayılı ilke kararı gereği koruma grubunun 1. grup yapı olarak belirlenmesine, antik suyoluna yönelik Kurul Müdürlüğü uzmanlarınca hazırlanan kararımız eki korunma alanı haritası ve tescil fişinin uygun olduğuna (OLUMLU), korunma alanı içinde yer alan açık su kuyularına ilişkin mülkiyet sahibi ve Belediyesince gerekli güvenlik önlemlerinin alınmasına karar verildi.

İL  
İLÇE  
MAHALLE

GAZİANTEP  
ŞAHİNBEY  
GENEYİK

GENEYİK ANTİK SU YOLU  
KORUNMA ALANI SINIRI

PAFTA  
ADA  
PARSEL

157  
67, 69, 70, 71, 72, 73, 74, 75, 76, 77, 78  
79, 80, 81, 82, 83, 84, 85, 86, 87, 88, 89  
90, 91, 92, 93, 94, 95

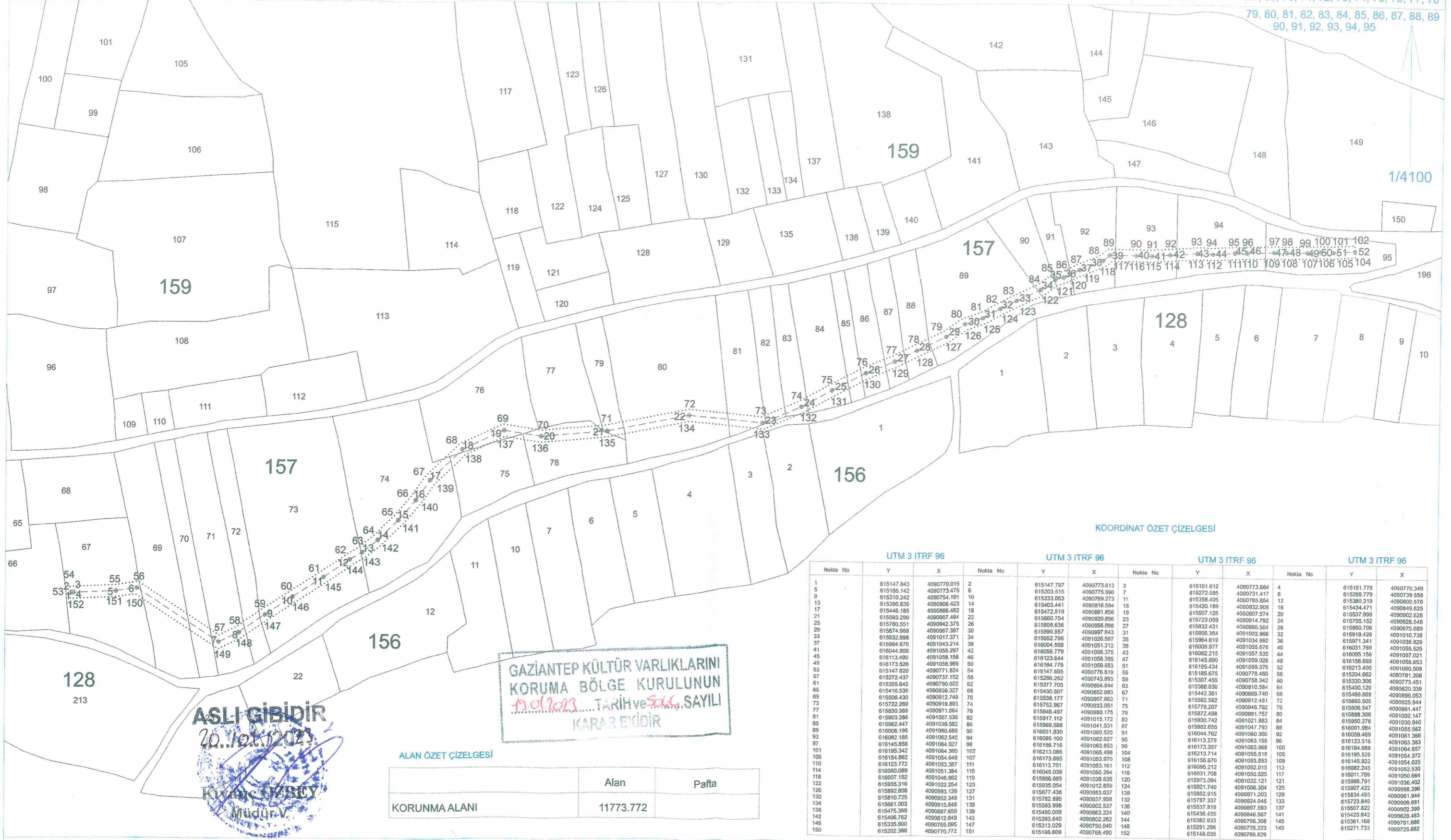

GAZİANTEP KÜLTÜR VARLIKLARINI  
KORUMA BÖLGE KURULUNUN  
19.01.2023 TARİH VE 566 SAYILI  
KARARI DİR

ASLI GİBİDİR  
20.10.2023  
Kıvanç ÖZBEY  
Müdür

ALAN ÖZET ÇİZELGESİ

KORUNMA ALANI	Alan	Pafta
	11773.772	

UTM 3 ITRF 96			UTM 3 ITRF 96			UTM 3 ITRF 96			UTM 3 ITRF 96		
Nokta No	Y	X	Nokta No	Y	X	Nokta No	Y	X	Nokta No	Y	X
1	615147.843	4090770.015	2	615147.797	4090773.613	3	615151.612	4090773.664	4	615151.778	4090770.349
5	615186.142	4090773.475	6	615203.515	4090775.990	7	615272.085	4090731.417	8	615288.779	4090739.558
9	615310.242	4090754.191	10	615333.053	4090759.273	11	615358.405	4090785.854	12	615380.319	4090800.576
13	615390.835	4090806.423	14	615403.441	4090816.594	15	615420.189	4090832.905	16	615434.471	4090849.625
17	615446.185	4090886.482	18	615472.519	4090891.856	19	615507.519	4090907.574	20	615537.998	4090920.628
21	615593.290	4090907.494	22	615660.754	4090920.896	23	615723.059	4090914.792	24	615755.152	4090928.548
25	615780.551	4090942.375	26	615808.636	4090956.898	27	615832.431	4090966.504	28	615850.705	4090975.689
29	615874.988	4090987.397	30	615890.557	4091002.966	31	615925.354	4091022.966	32	615949.428	4091036.826
33	615932.898	4091017.371	34	615952.798	4091028.597	35	615964.619	4091034.992	36	615971.341	4091055.525
37	615984.670	4091043.214	38	616004.568	4091051.212	39	616009.977	4091055.676	40	616031.789	4091068.548
41	616044.900	4091055.297	42	616059.779	4091056.375	43	616082.215	4091057.535	44	616095.156	4091057.021
45	616113.490	4091058.158	46	616123.644	4091058.385	47	616145.890	4091059.026	48	616158.693	4091058.853
49	616173.528	4091058.969	50	616184.775	4091059.553	51	616195.434	4091059.376	52	616213.400	4091060.508
53	616147.820	4090771.824	54	616147.805	4090776.819	55	616185.675	4090776.460	56	615204.862	4090781.208
57	615272.437	4090737.152	58	615286.262	4090743.853	59	615307.455	4090758.342	60	615330.306	4090773.451
61	615355.642	4090790.022	62	615377.705	4090804.844	63	615388.030	4090810.584	64	615400.120	4090820.339
65	615416.536	4090836.327	66	615430.507	4090852.883	67	615442.361	4090869.740	68	615469.669	4090880.053
69	615506.430	4090912.749	70	615538.177	4090907.663	71	615562.582	4090912.451	72	615605.505	4090925.944
73	615722.269	4090919.893	74	615752.967	4090933.051	75	615778.207	4090946.792	76	615806.547	4090961.447
77	615830.369	4090971.064	78	615846.497	4090980.175	79	615872.498	4090994.757	80	615888.306	4091002.147
81	615903.286	4091007.536	82	615917.112	4091015.272	83	615930.742	4091021.883	84	615950.276	4091030.940
85	615962.447	4091039.282	86	615969.588	4091041.531	87	615982.652	4091047.793	88	616001.984	4091055.562
89	616026.195	4091056.698	90	616031.830	4091060.525	91	616044.762	4091060.300	92	616059.469	4091061.366
93	616082.185	4091062.540	94	616095.100	4091062.027	95	616104.655	4091063.968	96	616001.984	4091055.562
97	616145.858	4091064.027	98	616156.716	4091063.853	99	616173.357	4091063.155	100	616184.588	4091064.657
101	616195.342	4091064.380	102	616213.086	4091065.498	103	616213.279	4091063.155	104	616184.588	4091064.657
106	616184.862	4091054.649	107	616173.895	4091053.070	108	616173.357	4091063.155	109	616184.588	4091064.657
110	616123.772	4091053.387	111	616113.701	4091053.161	112	616156.670	4091053.853	113	616145.822	4091054.025
114	616060.089	4091051.384	115	616045.038	4091050.294	116	616059.212	4091052.015	117	616026.245	4091052.530
118	616007.152	4091046.862	119	615986.685	4091038.635	120	616031.708	4091050.525	121	616011.759	4091050.664
122	615955.316	4091022.254	123	615935.054	4091012.859	124	615973.994	4091032.121	125	615973.422	4091030.402
126	615892.808	4090993.139	127	615877.438	4090983.037	128	615921.740	4091036.304	129	615834.493	4090998.396
130	615810.725	4090962.349	131	615782.895	4090937.958	132	615852.915	4090971.203	133	615723.849	4090909.891
134	615661.003	4090915.848	135	615593.998	4090902.537	136	615757.337	4090924.045	137	615507.822	4090902.399
142	615406.762	4090887.659	143	615450.039	4090883.224	140	615537.819	4090946.567	141	615423.842	4090829.483
146	615335.800	4090765.095	147	615383.640	4090802.262	144	615438.435	4090796.308	145	615361.168	4090781.686
150	615202.368	4090770.772	151	615313.029	4090750.040	148	615291.296	4090756.223	149	615271.733	4090725.682
			152	615186.609	4090768.490	152	615148.035	4090766.629			

..... KORUNMA ALANI SINIRI  
- - - - - ANTİK SU YOLU  
- - - - - KADASTRAL PARSEL SINIRI  
■ BAŞLANGIÇ KUYUSU  
⊕ BACA

HAZIRLAYANLAR  
Cemil Salih KOÇAK  
Harita Mühendisi  
Ahmet BEYAZLAR  
Arkeolog  
Harita Altlığı Tapu Kadastro Genel Müdürlüğü Siste

AVRUPA KONSEYİ	DOĞAL VE KÜLTÜREL VARLIKLARI KORUMA ENVANTERİ D.K.V.K.E.		ANIT	ENVANTER No.		
TÜRKİYE	KÜLTÜR VARLIKLARI VE MÜZELER GENEL MÜDÜRLÜĞÜ			HARİTA No.		
İLİ: GAZİANTEP	İLÇE: ŞAHİNBEY	MAHALLE VE KÖY: GENEYİK		KORUMA DER.	ANITSAL	1 2 3
SOKAK VE KAPI NO: Yok		KADASTRO: MUHT. PARSEL- HARİTASINDA			ÇEVRESEL	1 2 3
ADI: Geneşik Su Yolu	YAPTIRAN: Bilinmiyor	YAPAN :Bilinmiyor	MİMARİ ÇAĞI : Ortaçağ / İslami			
	YAPIM TAR. Ortaçağ/İslami	KİTABE : Yok	VAKFİYE :Bilinmiyor			

**GENEL TANIM :** Başlangıcı yaklaşık 6x6 m ebadında ve 8-9 m derinlikte bir sarnıç olup yaklaşık 100 m uzunluğunda, batı doğu akslı bir su hattıdır. Üzerinde 50 adet baca tespit edilmiştir. Ortada bulunan aynı ebatlı bir sarnıçtan zemindeki tünele/kanala inme ve görme imkanı olmuş ve yaklaşık 40 cm genişliğinde ve 1 -130 cm yüksekliğinde bir tünelin bulunduğu, içinde halihazırda su aktığı tespit edilmiştir. Su yolu köy girişine kadar takip edilmektedir. Köy içinde varlığına dair bir belgeye ulaşılamamıştır. Bacaların ağzı briket veya büz boru ile güvenli hale getirilmiştir.

KORUMA DURUMU	A	İYİ	TAŞIYICI	A	DIŞ YAPI	A	ÜST YAPI	A	İÇ YAPI	A	SÜSLEME ELEMENLARI	A	RUTU BET	A	YOK İZİ VAR ÖNEMLİ
	B	ORTA		B		B		B		B		B			
	C	FENA		C		C		C		C		C			

**VAZİYET PLANI**

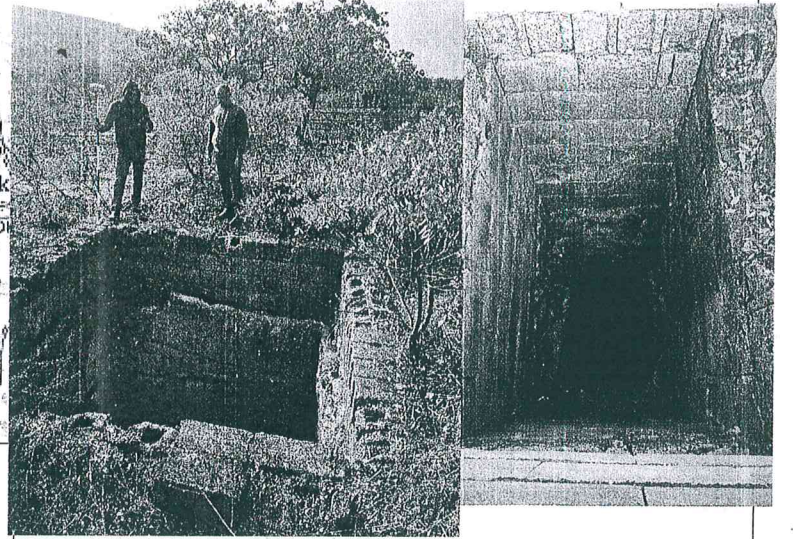
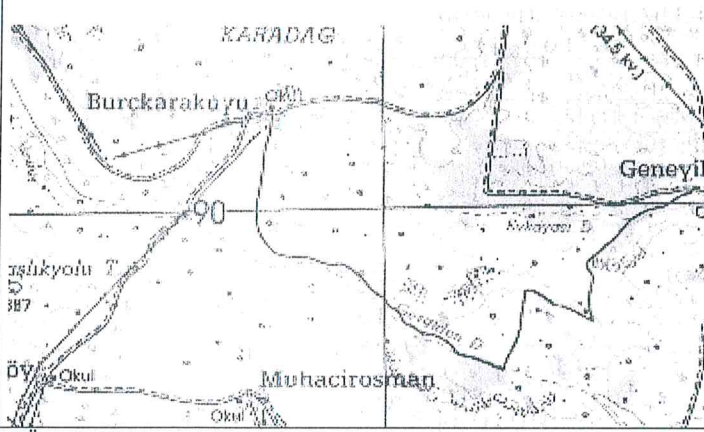

**GÖZLEMLER** Açık kısımlarında yöredeki sızma suların toplandığı ve köy yönünde akışın olduğu, yer yer üzerine kuyular açılarak bağ ve bahçe sahiplerinde kullanılmakta olduğu görülmüştür. Ortaasya Kerhiz Sisteminin versiyonu olarak değerlendirilmektedir.

BUGÜNKÜ SAHİBİ: Kamu, Zemin yüzeyi özel mülkiyet ve kamu.	BAKIMINDAN SORUMLU OLAN: İlgili Belediyesi	TEKNİK BİLGİLER	SU	ELEKT	ISITMA	KANA
			-	-	-	

YAPILAN ONARIMLAR: yoktur

ORJİNAL KULLANIMI: Su Kanalı

**AYRINTILI TANIM:** Su kanalının başlangıç kısmı ve güzergahını belirtir kuyu – havalandırma bacaları ve çöktüntülerden koordinatları tespit edilerek haritaya işlenmiş ve her iki yönünden 5'er metrelik kısım koruma bandı olarak belirlenmiştir. Kanalın açık kısımlarının can ve mal emniyeti açısından tehlike arz ettiği görülmüştür. Bu kısımları üzeri kapatılarak uyarı levhası konulmalı. Belirginleştirilen kanalın çevre temizlik ve güvenliğinin sağlanması gerekmektedir.

BUGÜNKÜ KULLANIMI: KULLANILMAMAKTADIR

**ÖNERİLEN KULLANIMI:** Restore edilerek kullanımına uygun işlevlendirme. Bilgi ve belgelerin kitap haline getirilmesi, ve yapılacak çevre düzeni ve tanıtım levhaları ile turizme kazandırılabilir.

GAZİANTEP KÜLTÜR VARLIKLARINI KORUMA BÖLGE KURULUNUN 19.01.2023 İH ve S.Ç. SAYILI KARAR EKİDİR

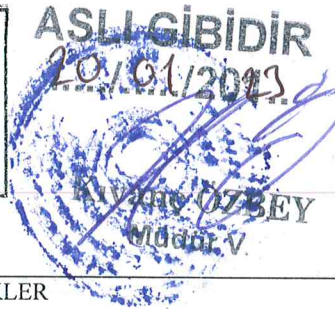

HAZIRLAYANLAR  
Ahmet BEYAZLAR Arkeolog  
Cemil Salih KOÇAK Harita Mühendisi.

KONTROL EDEN 18 /01/2023

Kıvanç ÖZBEY  
Müdür V.

**YAYIN DİZİNİ :** Mimar Meltem UÇAR Gaziantep su yolları ile ilgili çalışma yapmış ve kitap çıkartmıştır. Kitabın PDF'ini internet ortamında ve arşivimizde bulunmaktadır.

EKLER

RAPOR	X
FOTOĞRAF	X
RÖLÖVE PROJESİ	
HARİTA	X
KROKİ	
KİTABE	
VAKFİYE	

KURUL ONAYI

REVİZYON