

T.C.
KÜLTÜR VE TURİZM BAKANLIĞI
GAZİANTEP KÜLTÜR VARLIKLARINI KORUMA BÖLGE KURULU
KARAR

TOPLANTI TARİHİ VE NO: 20.01.2023 - 305
KARAR TARİHİ VE NO : 20.01.2023 - 5065

TOPLANTI YERİ
GAZİANTEP

Kahramanmaraş ili, Andırın ilçesi, Çuhadarlı Mahallesi, 102 ada, 193 parselde, sit dışında, mülkiyeti Maliye Hazinesine ait tescilli taşınmaz kültür varlığı Mitel Kalesi'nin yapı grubunun belirlenmesi ve söz konusu kalenin korunma alanı haritasında güncel kadastral verilerin bulunmaması sebebiyle korunma alanı haritasının güncellenmesine ilişkin; Adana Kültür ve Tabiat Varlıklarını Koruma Bölge Kurulu'nun 29.06.2009 tarih ve 5106 sayılı kararı, Kurul Müdürlüğü uzmanlarının 13.01.2023 tarih ve 1838188 sayılı raporu okundu, konunun ekleri ve işlem dosyası incelendi, yapılan görüşmeler sonucunda;

Kahramanmaraş ili, Andırın ilçesi, Çuhadarlı Mahallesi, 102 ada, 193 parselde, sit dışında, mülkiyeti Maliye Hazinesine ait tescilli taşınmaz kültür varlığı Mitel Kalesi'nin yapı grubunun belirlenmesi ve korunma alanı haritasının projeksiyon dönüşümü nedeniyle güncellenmesine ilişkin; Kültür ve Tabiat Varlıklarını Koruma Yüksek Kurulunun 05.11.1999 tarih ve 660 sayılı ilke kararı doğrultusunda "1. Grup" yapı olarak belirlenmesine, Kurul Müdürlüğü uzmanlarınca güncellenen kararımız eki korunma alanı haritasının uygun olduğuna (OLUMLU), karar verildi.

İL	KAHRAMANMARAŞ	MİTEL KALESİ KORUNMA ALANI HARİTASI	PAFTA NO	-
İLÇE	ANDIRIN		ADA NO	102
MAHALLE	ÇUHADARLI		PARSEL NO	147/148/149/193

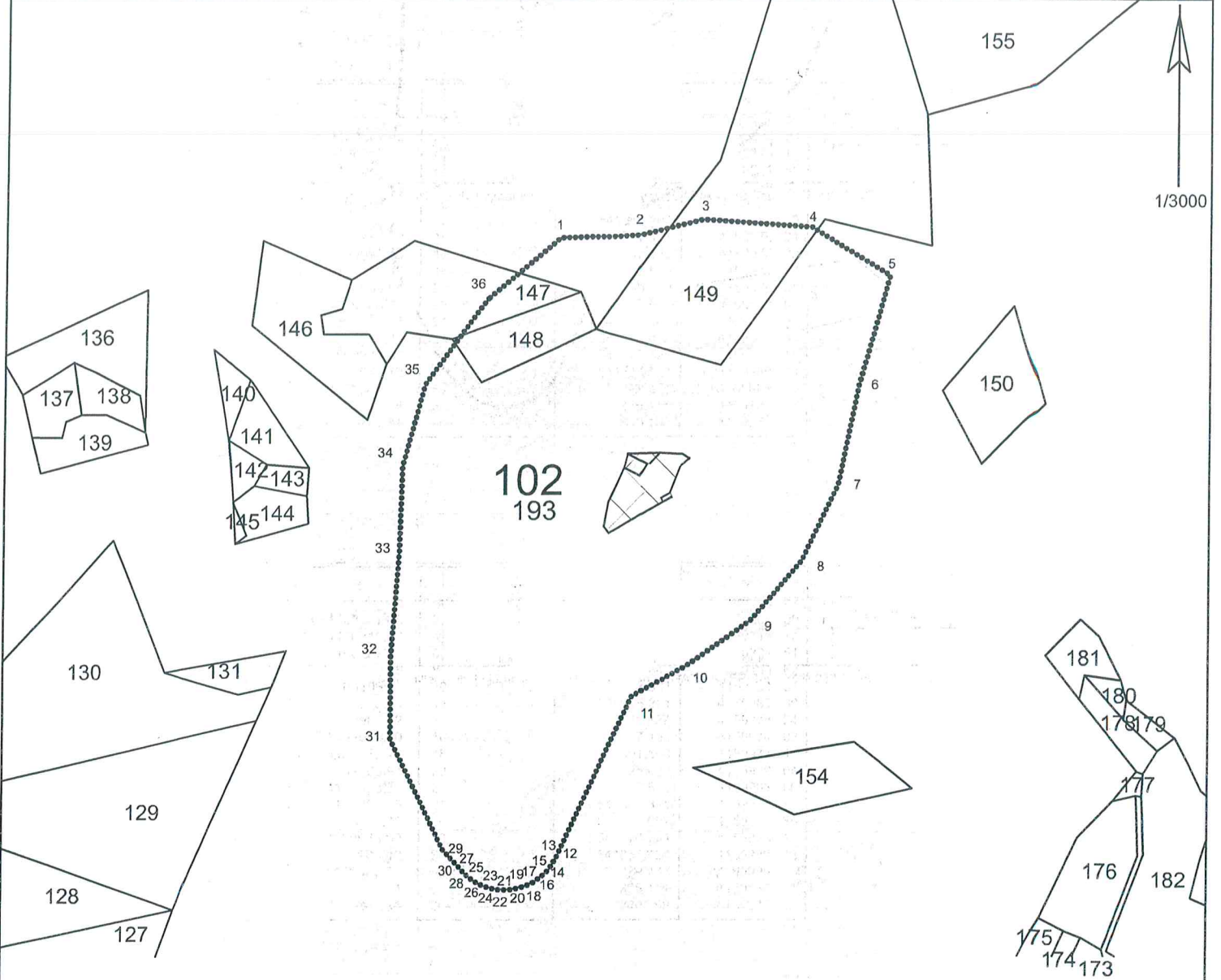

KOORDİNAT ÖZET ÇİZELGESİ

UTM 3 ITRF 96

Nokta No	Y	X	Nokta No	Y	X
1	541916.826	4160307.458	2	541958.809	4160308.800
3	541991.874	4160317.103	4	542048.519	4160313.117
5	542089.274	4160287.832	6	542073.652	4160231.351
7	542063.170	4160179.261	8	542043.842	4160139.562
9	542016.841	4160108.596	10	541983.801	4160084.831
11	541955.783	4160069.148	12	541916.201	4159985.260
13	541913.914	4159981.323	14	541911.827	4159978.524
15	541909.360	4159976.104	16	541907.130	4159974.302
17	541904.521	4159972.499	18	541901.558	4159971.046
19	541898.513	4159969.943	20	541895.179	4159969.104
21	541892.206	4159968.672	22	541888.515	4159968.700
23	541885.463	4159968.955	24	541882.344	4159969.651
25	541879.128	4159970.751	26	541876.092	4159972.855
27	541873.281	4159973.901	28	541870.794	4159975.811
29	541868.511	4159978.122	30	541857.424	4159989.642
31	541829.515	4160046.717	32	541829.574	4160090.194
33	541833.653	4160143.943	34	541835.114	4160188.914
35	541846.801	4160231.313	36	541880.158	4160275.854

ALAN ÖZET ÇİZELGESİ

KORUNMA ALANI	Alan	Pafta
	57624.196	

GAZİANTEP KÜLTÜR VARLIKLARINI
KORUMA BÖLGE KURULUNUN
22.01.2023 Tarih ve Sayı: ... SAYILI
KARAR EKİDİR

.....	KORUNMA ALANI SINIRI
—	KADASTRAL PARSEL SINIRI
☐	KALE

HAZIRLAYANLAR
Baran BAYSOZ
Harita Mühendisi
Emine OĞUZ
Şehir Plancısı
Harita Altlığı TKGM Sistemi Üzerinden Temin Edilmiştir

ASLI GİBİDİR
22.01.2023
Rıvanç ÖZBEY