

T.C.
KÜLTÜR VE TURİZM BAKANLIĞI
GAZİANTEP KÜLTÜR VARLIKLARINI KORUMA BÖLGE KURULU
KARAR

TOPLANTI TARİHİ VE NO: 20.01.2023 - 305
KARAR TARİHİ VE NO : 20.01.2023 - 5066

TOPLANTI YERİ
GAZİANTEP

Kahramanmaraş ili, Andırın ilçesi, Rıfatiye Mahallesi, 117 ada, 32 parselde, sit dışında, mülkiyeti Maliye Hazinesine ait tescilli taşınmaz kültür varlığı Büğeme (Rıfatiye II) Kalesi'nin yapı grubunun belirlenmesi ve söz konusu kalenin korunma alanı haritasında güncel kadastral verilerin bulunmaması sebebiyle korunma alanı haritasının güncellenmesine ilişkin; Adana Kültür ve Tabiat Varlıklarını Koruma Bölge Kurulu'nun 29.06.2009 tarih ve 5106 sayılı kararı, Kurul Müdürlüğü uzmanlarının 13.01.2023 tarih ve 1838208 sayılı raporu okundu, konunun ekleri ve işlem dosyası incelendi, yapılan görüşmeler sonucunda;

Kahramanmaraş ili, Andırın ilçesi, Rıfatiye Mahallesi, 117 ada, 32 parselde, sit dışında, mülkiyeti Maliye Hazinesine ait tescilli taşınmaz kültür varlığı Büğeme (Rıfatiye II) Kalesi'nin yapı grubunun belirlenmesi ve korunma alanı haritasının projeksiyon dönüşümü nedeniyle güncellenmesine ilişkin; Kültür ve Tabiat Varlıklarını Koruma Yüksek Kurulunun 05.11.1999 tarih ve 660 sayılı ilke kararı doğrultusunda "1. Grup" yapı olarak belirlenmesine, Kurul Müdürlüğü uzmanlarınca güncellenen kararımız eki korunma alanı haritasının uygun olduğuna (OLUMLU), karar verildi.

İL	KAHRAMANMARAŞ	BÖĞEME KALESİ KORUNMA ALANI HARİTASI	PAFTA NO	-
İLÇE	ANDIRIN		ADA NO	117
MAHALLE	RİFATİYE		PARSEL NO	32/37

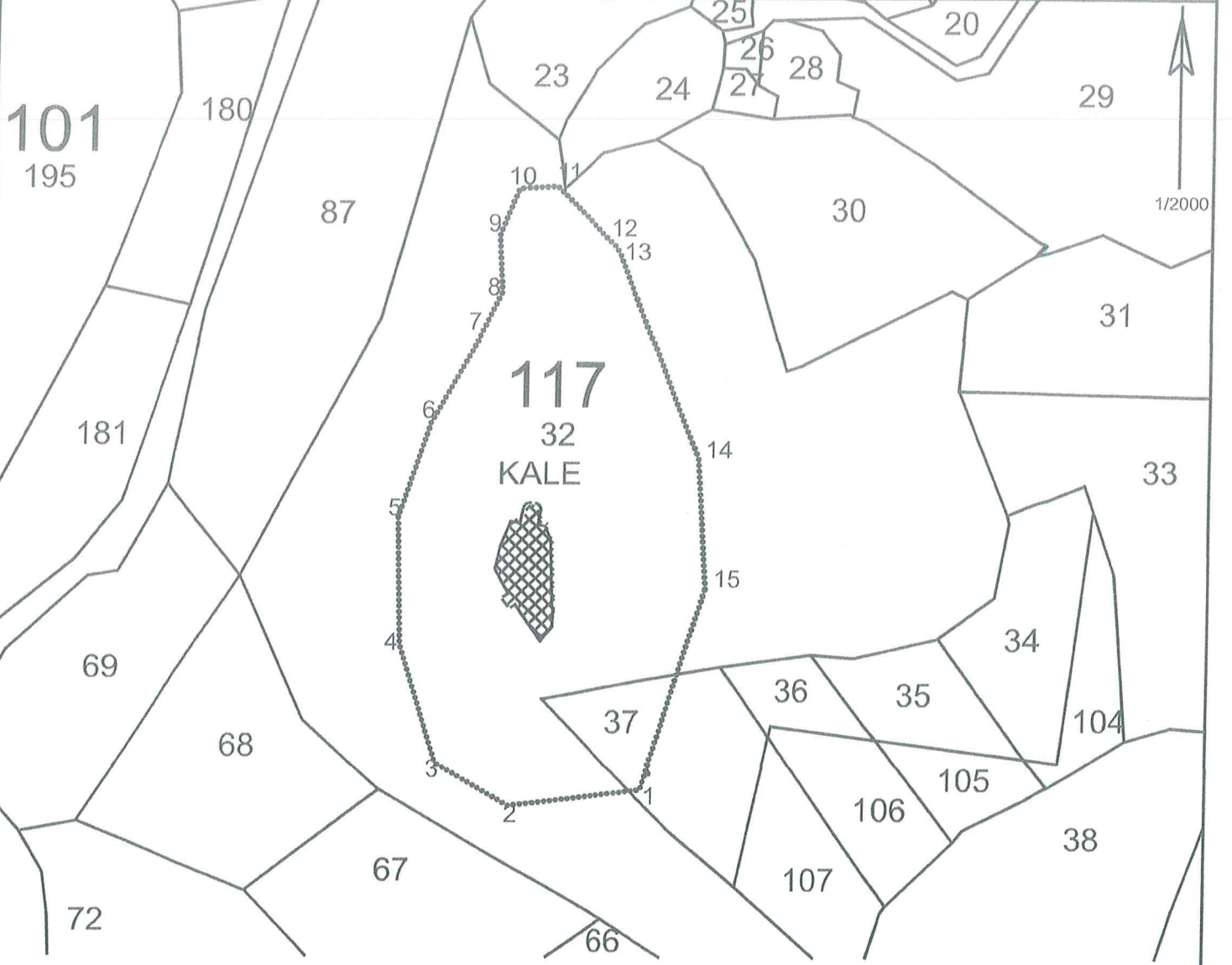

KOORDİNAT ÖZET ÇİZELGESİ

UTM 3 ITRF 96

Nokta No	Y	X
1	525427.514	4171513.787
2	525381.974	4171508.154
3	525356.645	4171522.774
4	525343.767	4171563.510
5	525342.783	4171607.628
6	525353.744	4171640.127
7	525370.381	4171669.378
8	525378.023	4171685.054
9	525376.964	4171704.737
10	525383.307	4171720.800
11	525396.140	4171721.639
12	525416.937	4171701.302
13	525418.531	4171698.748
14	525445.857	4171628.075
15	525448.582	4171583.155

ALAN ÖZET ÇİZELGESİ

	Alan	Pafta
KORUNMA ALANI	16186.638	

GAZİANTEP KÜLTÜR VARLIKLARINI
KORUMA BÖLGE KURULUNUN
22.01.2023 T. RİHVE 5266 SAYILI
KARAR EKİDİR

..... KORUNMA ALANI SINIRI

— KADASTRAL PARSEL SINIRI



KALE

HAZIRLAYANLAR

Başar BAYSO
Başar BAYSO
Harita Mühendisi

Emine OĞUZ
Emine OĞUZ
Şehir Plancısı

Harita Alttığı TKGM Sistemi Üzerinden Temin Edilmiştir

