

T.C.
KÜLTÜR VE TURİZM BAKANLIĞI
GAZİANTEP KÜLTÜR VARLIKLARINI KORUMA BÖLGE KURULU
KARAR

TOPLANTI TARİHİ VE NO: 20.01.2023 - 305
KARAR TARİHİ VE NO : 20.01.2023 - 5067

TOPLANTI YERİ
GAZİANTEP

Kahramanmaraş ili, Andırın ilçesi, Yeşilyurt Mahallesi, 117 ada, 77 parselde, sit dışında, mülkiyeti Maliye Hazinesine ait tescilli taşınmaz kültür varlığı Keşiş Kalesi'nin yapı grubunun belirlenmesi ve söz konusu kalenin korunma alanı haritasında güncel kadastral verilerin bulunmaması sebebiyle korunma alanı haritasının güncellenmesine ilişkin; Adana Kültür ve Tabiat Varlıklarını Koruma Bölge Kurulu'nun 29.06.2009 tarih ve 5107 sayılı kararı, Kurul Müdürlüğü uzmanlarının 13.01.2023 tarih ve 1838335 sayılı raporu okundu, konunun ekleri ve işlem dosyası incelendi, yapılan görüşmeler sonucunda;

Kahramanmaraş ili, Andırın ilçesi, Yeşilyurt Mahallesi, 117 ada, 77 parselde, sit dışında, mülkiyeti Maliye Hazinesine ait tescilli taşınmaz kültür varlığı Keşiş Kalesi'nin yapı grubunun belirlenmesi ve korunma alanı haritasının projeksiyon dönüşümü nedeniyle güncellenmesine ilişkin; Kültür ve Tabiat Varlıklarını Koruma Yüksek Kurulunun 05.11.1999 tarih ve 660 sayılı ilke kararı doğrultusunda "1. Grup" yapı olarak belirlenmesine, Kurul Müdürlüğü uzmanlarınca güncellenen kararımız eki korunma alanı haritasının uygun olduğuna (OLUMLU), karar verildi.

İL	KAHRAMANMARAŞ	KEŞİŞ KALESİ KORUNMA ALANI HARİTASI	PAFTA NO	-
İLÇE	ANDIRIN		ADA NO	117
MAHALLE	YEŞİL YURT		PARSEL NO	52/56/77

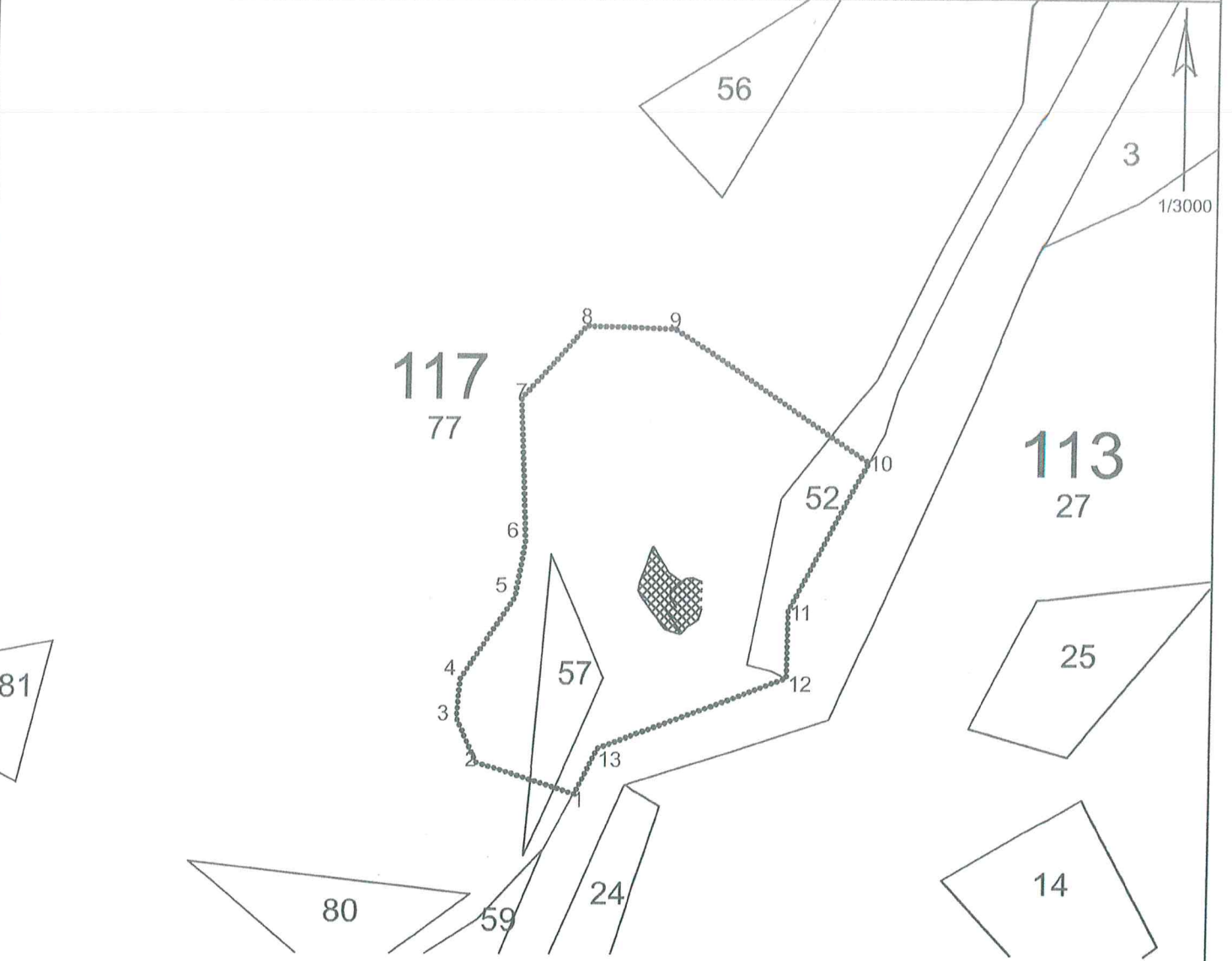

KOORDİNAT ÖZET ÇİZELGESİ
UTM 3 ITRF 96

Nokta No	Y	X
1	527780.135	4161889.423
2	527730.422	4161905.749
3	527720.150	4161928.710
4	527721.963	4161948.650
5	527749.154	4161990.947
6	527753.988	4162019.950
7	527750.966	4162093.667
8	527784.199	4162131.130
9	527830.121	4162129.317
10	527930.425	4162061.038
11	527889.611	4161984.115
12	527889.141	4161949.715
13	527792.662	4161913.146

ALAN ÖZET ÇİZELGESİ

	Alan	Pafta
KORUNMA ALANI	31072.224	

GAZİANTEP KÜLTÜR VARLIKLARINI
KORUMA BÖLGE KURULUNUN
20.01.2023 Tarih ve 2062 SAYILI
KARAR EKİDİR

Kıvanç ÖZBEY
Müdür

..... KORUNMA ALANI SINIRI
—— KADASTRAL PARSEL SINIRI
☒ KALE

HAZIRLAYANLAR
Baran BAYSOZ
Harita Mühendisi

Emine OĞUZ
Şehir Plancısı

Harita Ağılığı TKGM Sistemi Üzerinden Teslim Edilmiştir

ASLI GİBİDİR