

**T.C.**  
**KÜLTÜR VE TURİZM BAKANLIĞI**  
**GAZİANTEP KÜLTÜR VARLIKLARINI KORUMA BÖLGE KURULU**  
**KARAR**

TOPLANTI TARİHİ VE NO: 20.01.2023 - 305  
KARAR TARİHİ VE NO : 20.01.2023 - 5068

TOPLANTI YERİ  
GAZİANTEP

Kahramanmaraş ili, Andırın ilçesi, Gökgedik Mahallesi, 107 ada, 285 parselde, sit dışında, mülkiyeti Maliye Hazinesine ait tescilli taşınmaz kültür varlığı Hisar Kalesi'nin yapı grubunun belirlenmesi ve söz konusu kalenin korunma alanı haritasında güncel kadastral verilerin bulunmaması sebebiyle korunma alanı haritasının güncellenmesine ilişkin; Adana Kültür ve Tabiat Varlıklarını Koruma Bölge Kurulu'nun 29.06.2009 tarih ve 5108 sayılı kararı, Kurul Müdürlüğü uzmanlarının 13.01.2023 tarih ve 1838224 sayılı raporu okundu, konunun ekleri ve işlem dosyası incelendi, yapılan görüşmeler sonucunda;

Kahramanmaraş ili, Andırın ilçesi, Gökgedik Mahallesi, 107 ada, 285 parselde, sit dışında, mülkiyeti Maliye Hazinesine ait tescilli taşınmaz kültür varlığı Hisar Kalesi'nin yapı grubunun belirlenmesi ve korunma alanı haritasının projeksiyon dönüşümü nedeniyle güncellenmesine ilişkin; Kültür ve Tabiat Varlıklarını Koruma Yüksek Kurulunun 05.11.1999 tarih ve 660 sayılı ilke kararı doğrultusunda "1. Grup" yapı olarak belirlenmesine, Kurul Müdürlüğü uzmanlarınca güncellenen kararımız eki korunma alanı haritasının uygun olduğuna (OLUMLU), karar verildi.

İL	KAHRAMANMARAŞ	HİSAR KALESİ KORUNMA ALANI HARİTASI	PAFTA NO	-
İLÇE	ANDIRIN		ADA NO	107
MAHALLE	GÖKGEDİK		PARSEL NO	126/127/285

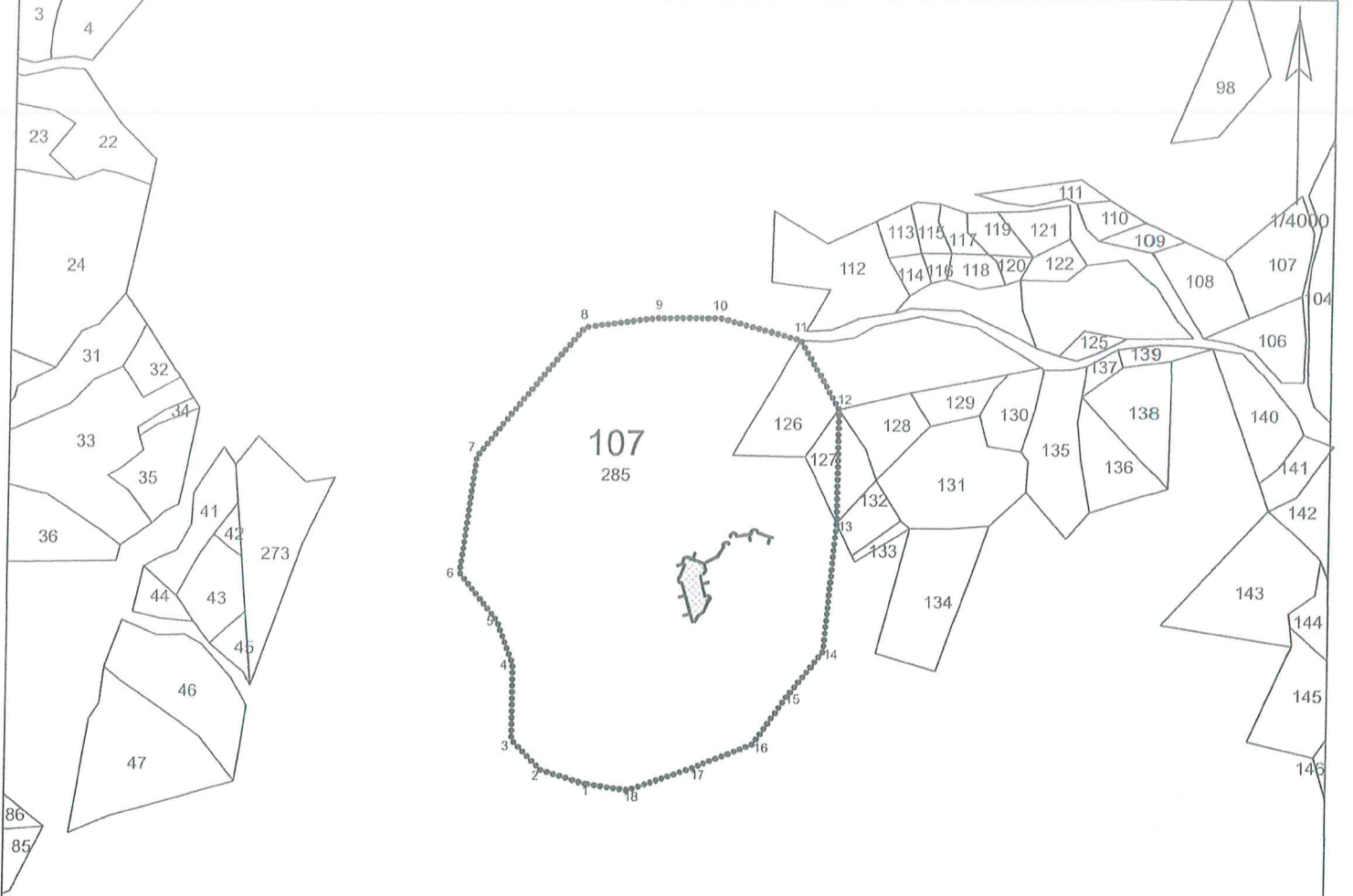

KOORDİNAT ÖZET ÇİZELGESİ  
UTM 3 ITRF 96

Nokta No	Y	X
1	543396.910	4163079.851
2	543369.311	4163088.611
3	543351.036	4163107.311
4	543351.102	4163155.523
5	543340.580	4163183.041
6	543316.042	4163213.325
7	543326.006	4163287.030
8	543393.006	4163369.522
9	543439.407	4163375.826
10	543480.128	4163375.521
11	543530.125	4163361.815
12	543554.798	4163318.038
13	543554.392	4163245.930
14	543546.870	4163164.460
15	543523.696	4163135.329
16	543503.232	4163105.213
17	543463.560	4163089.482
18	543423.284	4163075.874

ALAN ÖZET ÇİZELGESİ

	Alan	Pafta
KORUNMA ALANI	56308.069	

GAZİANTEP KÜLTÜR VARLIKLARINI  
KORUMA BÖLGE KURULUNUN  
20.01.2023.T RİH VE SAYILI  
KARAR EKİDİR

..... KORUNMA ALANI SINIRI  
——— KADASTRAL PARSEL SINIRI  
KALE

HAZIRLAYANLAR  
Baran BAYSOZ  
Harita Mühendisi

Emine ÖZÜZ  
Şehir Plancısı

ASLIGİBİDİR  
20.01.2023  
KORUNMA BÖLGE KURULU  
MÜDÜR V.

Harita Altlığı TIKGM Sistemi Üzerinden Temin Edilmiştir