

T.C.
KÜLTÜR VE TURİZM BAKANLIĞI
GAZİANTEP KÜLTÜR VARLIKLARINI
KORUMA BÖLGE KURULU

46.06.90

KARAR

TOPLANTI TARİHİ VE NO : 24.03.2023 - 309
KARAR TARİHİ VE NO : 24.03.2023 - 5167

TOPLANTI YERİ
GAZİANTEP

Kahramanmaraş İli, Türkoğlu İlçesi, Kuyumcular mahallesi 221 ada 1 parselde kayıtlı tarla vasıflı taşınmazda sulama amaçlı tesviye talebine yönelik parsel maliki Hanifi TAŞ'ın 03.01.2023 tarihli dilekçesi, Kurul Müdürlüğü uzmanlarının 13.01.2023 tarih ve 1836392 sayılı raporu, Türkoğlu Milli Emlak Şefliğinin 5604818 sayılı yazısı okundu, konunun ekleri ve işlem dosyası incelendi, yapılan görüşmeler sonunda;

Kahramanmaraş İli, Türkoğlu İlçesi, Kuyumcular mahallesi 221 ada 3 parselde Koruma Kurulu uzmanlarınca tespit edilen kalıntıların 2863 sayılı Kültür ve Tabiat Varlıklarını Koruma Kanununun 6. Maddesi kapsamında olduğu anlaşıldığından aynı kanunun tespit ve tescil ile ilgili 7. maddesi uyarınca III. Derece Arkeolojik Sit olarak tescil edilmesine, kararımız eki sit haritası ve sit fişinin uygun olduğuna (OLUMLU), alana ilişkin geçiş dönemi koruma ve kullanma koşullarının hazırlanarak Kurulumuza iletilmesine karar verildi.

İL	KAHRAMANMARAŞ	KUYUMCULAR 3.DERECE ARKEOLOJİK SİT HARİTASI	PAFTA NO	-
İLÇE	TÜRKOĞLU		ADA NO	221
MAHALLE	KUYUMCULAR		PARSEL NO	3

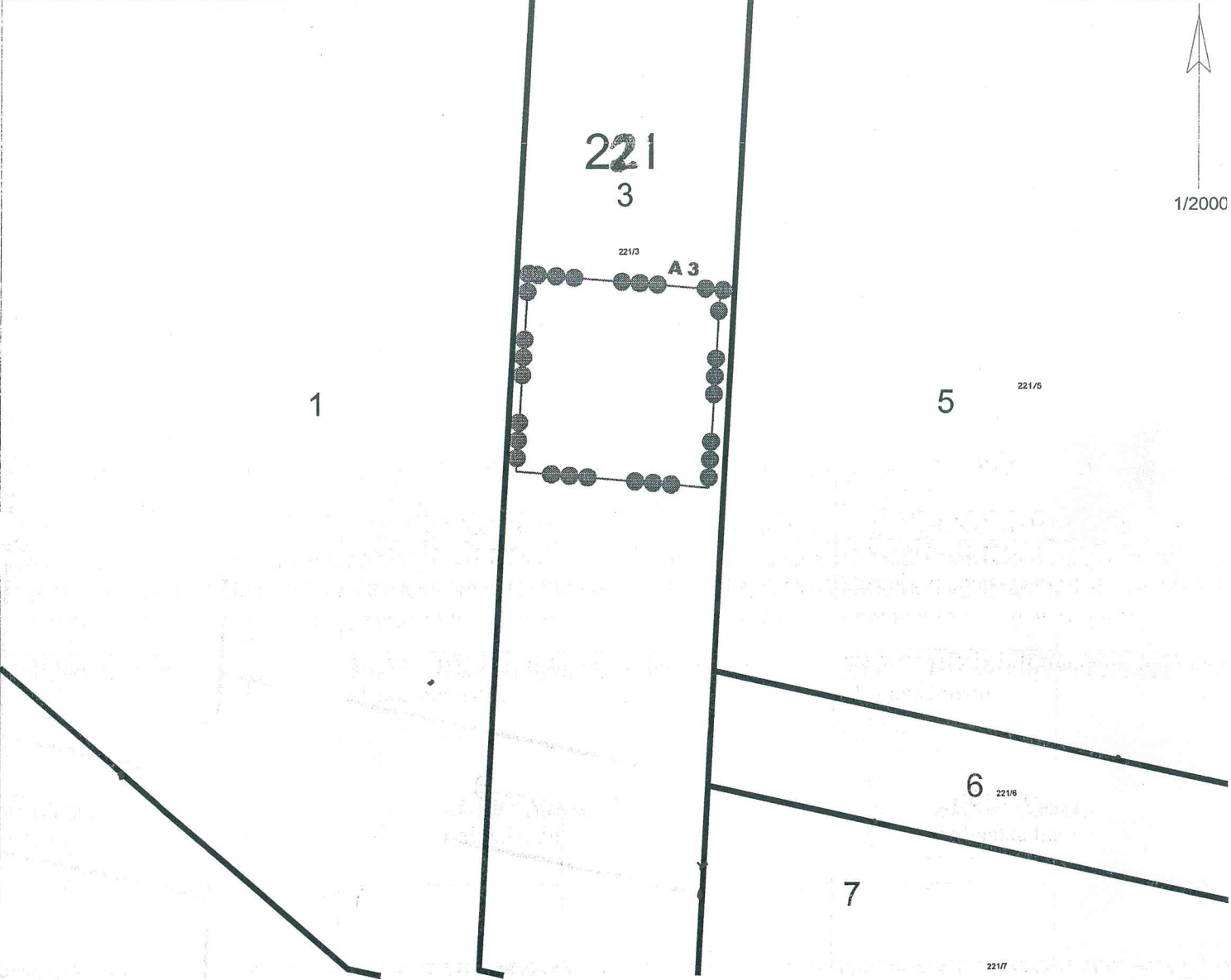

KOORDİNAT ÖZET ÇİZELGESİ

UTM 3 ITRF 96

Nokta No	Y	X
1	579584.347	4142195.150
2	579649.023	4142189.673
3	579645.089	4142122.227
4	579580.185	4142127.972

ALAN ÖZET ÇİZELGESİ

	Alan	Pafta
ARKEOLOJİK ALAN	4383.802	

ASLI GIBİDİR
27.10.2023

Kıvanç ÖZBEY
Müdür-V

ANTEP KÜLTÜR VARLIKLARINI
KORUMA BÖLGE KURULUŞUNUN
24.03.2023 5167 SAYILI
KARAR EKİDİR

●●●●●●●●●● 1. DERECE ARKEOLOJİK ÖNERİ SİT SINIRI
A 3
KADASTRAL PARSEL SINIRI

HAZIRLAYANLAR
Baran BAYSÖZ Harita Mühendisi
Hülya KAYAÖZ Müze Araştırmacısı
Ahmet BEAZLAR Arkeolog

AVRUPA KONSEYİ	DOĞAL VE KÜLTÜREL VARLIKLARI KORUMA ENVANTERİ D.K.V.K.E.	SİT	ENVANTER No.
TÜRKİYE	KÜLTÜR VARLIKLARI VE MÜZELER GENEL MÜDÜRLÜĞÜ		HARİTA No.

İLİ: K.MARAŞ	İLÇE: TÜRKOĞLU	MAH.-KÖY-MEVKİİ: KUYUMCULAR	PARSEL: 221 Ada 3 Parsel
-----------------	-------------------	--------------------------------	--------------------------

ADI: Kuyumcular Yerleşimi

GENEL TANIM: Kuyumcular mahalle merkezinin yaklaşık 3 km batısında, sulama kanalı kuzey bitişiğinde buğday ekili tarla içindedir. Taşınmaz üzerinde az sayıda kaba hamurlu seramik parçası ile sökülüp tarla kenarlarına taşınmış yaklaşık 50 -60 m 2 alan içinde bir mimariye ait temel taşı olarak değerlendirilebilecek moloz taşlara ve bir nirengi noktası bulunmaktadır. Alan çevresine göre yaklaşık 20-30 cm daha yüksek bir kota sahiptir. Alandaki toprak yapısı ile çevresindeki toprak yapısı kıyaslandığında ayırt edici herhangi bir özellik olmadığı, bundan mahallin yoğun yerleşime konu edinilmiş bir yer olmadığı anlaşılmıştır.

ŞİMDİKİ TEHLİKELER: Tarımsal amaçlı sürümler ve tesfiye çalışması

ŞİMDİKİ DURUM: Basit bir yerleşim olması, terkini müteakip yoğun tarımsal faaliyet nedeniyle eriyip yok olmuştur.

SİT POTANSİYELİ: Arkeolojik

ŞİMDİKİ KORUMA: Yok

ÖNERİLEN KORUMA: Alanın kültürel kimliğinin belgelenmesine yönelik alanda sondaj çalışması yapımı sonrası tescil kaydının kaldırılarak alanın tarımsal amaçlı kullanımının önünün açılması

YAYIN DİZİSİ: Bilinmiyor. İnternet orfamında yapılan taramada bilgi ve belgeye ulaşılamamıştır.

GÖZLEMLER: Yaklaşık 1 km güneyinde tescilli taşınmaz kültür varlığı Yarbaşı Höyük yer almaktadır.

HARİTA VE FOTOĞRAFLAR

ASLI GİBİDİR
27.03.2023

KUYUMCULAR

KÜLTÜR VARLIKLARINI
KURULUNUN
SİT SAYILI

KUYUMCULAR

İL	KAHRAMANMARAŞ	KUYUMCULAR 3.DERECE ARKEOLOJİK ÖNERİ SİT HARİTASI	PAFTA NO	-
İLÇE	TÜRKOĞLU		ADA NO	221
MAHALLE	KUYUMCULAR		PARSEL NO	3

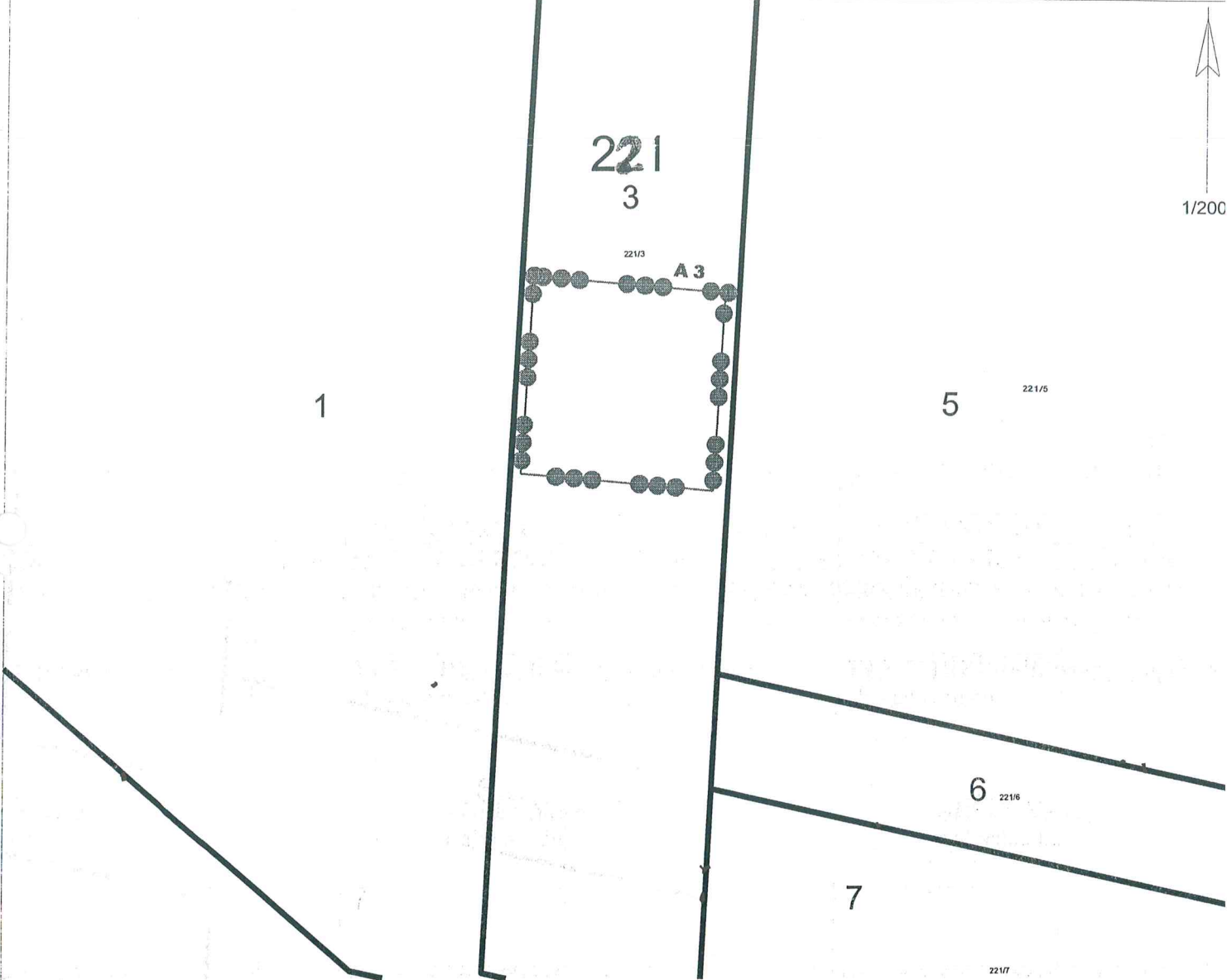

KOORDİNAT ÖZET ÇİZELGESİ
UTM 3 ITRF 96

Nokta No	Y	X
1	579584.347	4142195.150
2	579649.023	4142189.673
3	579645.089	4142122.227
4	579580.185	4142127.972

ALAN ÖZET ÇİZELGESİ

	Alan	Pafta
KORUNMA ALANI	4383.802	

ASLI GİBİDİR
27.10.2023

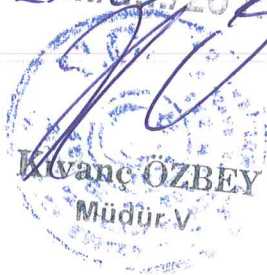

GAZİANTEP KÜLTÜR VARLIKLARINI
KORUMA BÖLGE KURULUŞUNUN
24.03.2023
5167
KARAR EKİDİR

1. DERECE ARKEOLOJİK ÖNERİ SİT SINIRI
A 3 KADASTRAL PARSEL SINIRI

HAZIRLAYANLAR
Baran BAYSÖZ Harita Mühendisi
Hülya KAYAÖZ Müze Araştırmacısı
Ahmet BEYAZLAR Arkeolog

Harita Altlığı TKGM Sistemi Üzerinden Temin Edilmiştir