

**T.C.**  
**KÜLTÜR VE TURİZM BAKANLIĞI**  
**GAZİANTEP KÜLTÜR VARLIKLARINI KORUMA BÖLGE KURULU**  
**KARAR**

TOPLANTI TARİHİ VE NO : 25.04.2023-310  
KARAR TARİHİ VE NO : 25.04.2023-5177

TOPLANTI YERİ  
GAZİANTEP

Gaziantep İli, Nizip İlçesi, İstasyon Mahallesi, Sit Alanı dışında, tapulama harici alanda yer alan Su Kuyusu ve Taş yapısının nadir görülen örneklerden olması nedeniyle tescile değer nitelik taşıdığı ve yapıya ait fotoğraflar ve yapının yerinin gösterir haritanın gönderilerek konunun Kurulumuzda değerlendirilmesine ilişkin; Gaziantep Büyükşehir Belediye Başkanlığı İmar ve Şehircilik Dairesi Başkanlığının 05.12.2022 tarih ve 137194 sayılı yazısı, Kurul Müdürlüğünün 04.01.2023 tarih ve 3344867 sayılı yazısı ile Kurul Müdürlüğü Uzmanlarının 24.04.2023 tarih ve 2016679 sayılı raporu okundu, konunun ekleri ve işlem dosyası incelendi, yapılan görüşmeler sonucunda;

Gaziantep İli, Nizip İlçesi, İstasyon Mahallesi, Sit Alanı dışında, tapulama harici alanda yer alan Su Kuyusu ve Taş yapısının, tarihsel ve simgesel nitelikleri taşıdığı görüldüğünden uzman raporu doğrultusunda 2863 sayılı yasa kapsamında korunması gerekli taşınmaz kültür varlığı olarak tescilinin uygun olduğuna (OLUMLU), taşınmazın koruma grubunun 1. Grup yapı olarak belirlenmesine, kararımız eki tescil fişi ve korunma alanı haritasının uygun olduğuna, koruma alanının imar planına işlenmesine, koruma alanı içerisinde kalan alanlarda yapılacak her türlü inşai ve fiziki müdahaleler öncesinde Kurulumuzdan izin alınması gerektiğine, taşınmaza yönelik rölöve, restitüsyon ve restorasyon projelerinin hazırlanarak Kurulumuza iletilmesine karar verildi.



1/1000

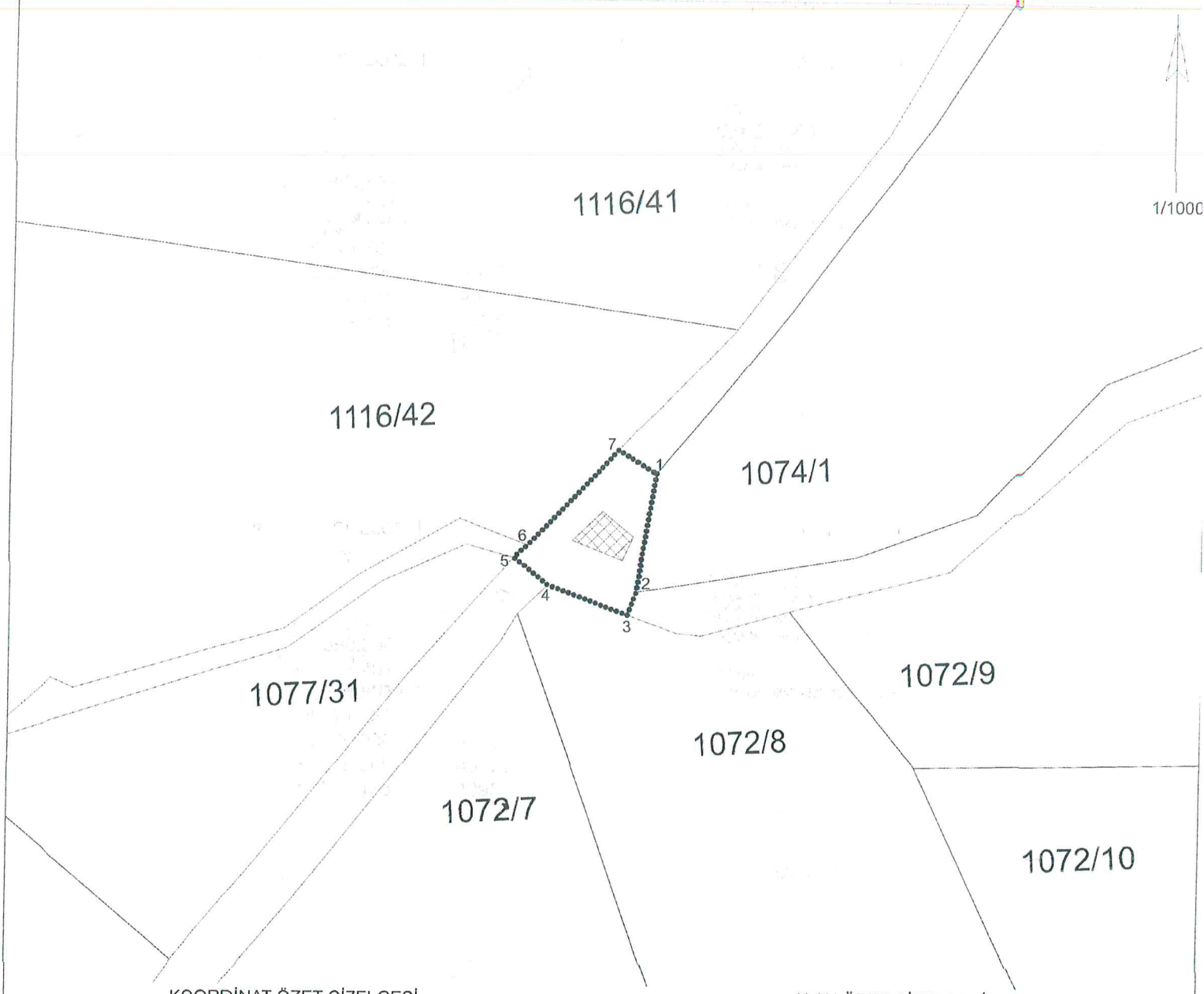

KOORDİNAT ÖZET ÇİZELGESİ

UTM 3 ITRF 96

Nokta No	Y	X
1	390590.596	4095517.978
2	390587.407	4095497.223
3	390585.857	4095493.104
4	390571.737	4095498.324
5	390565.996	4095503.194
6	390568.360	4095505.370
7	390584.135	4095522.042

ALAN ÖZET ÇİZELGESİ

	Alan	Pafta
KORUNMA ALANI	395.041	

GAZİANTEP KÜLTÜR VARLIKLARINI  
KORUMA BÖLGE KURULUNUN  
25.04.2023 Tarih ve 5177 SAYILI  
KARAR EKİDİR



..... KORUNMA ALANI SINIRI  
KADASTRAL PARSEL SINIRI  
SU KUYUSU VE TAŞ YAPI

HAZIRLAYANLAR  
Unver SOLAKLIOĞLU  
Sanat Tarihçi

Baran BAYSÖZ  
Harita Mühendisi

Harita Altlığı TKGM Sistemi Üzerinden Temin Edilmiştir