

T.C.  
KÜLTÜR VE TURİZM BAKANLIĞI  
ANTALYA KÜLTÜR VARLIKLARINI KORUMA BÖLGE KURULU  
KARAR

**Toplantı Tarihi ve No.:** 11.05.2023/428  
**Karar Tarihi ve No. :** 11.05.2023/15964

**Toplantı Yeri**  
ANTALYA

Isparta İli, Yalvaç İlçesi, Dedeçam Köyünde, özel mülkiyet ve orman mülkiyetinde kalan alanlarda tespit edilen Antik Yerleşim Alanının tesciline ilişkin Isparta İl Kültür ve Turizm Müdürlüğünün 27.02.2023 tarih ve 3521024 sayılı yazısı ve ekleri, Antalya Kültür Varlıklarını Koruma Bölge Kurulu Müdürlüğünün 04.04.2023 tarih ve 3643840 sayılı yazısı, Isparta İl Özel İdaresinin 14.04.2023 tarih ve 34840 sayılı yazısı, Isparta Orman Bölge Müdürlüğünün 25.04.2023 tarih ve 7915555 sayılı yazısı, Isparta Çevre Şehircilik ve İklim Değişikliği İl Müdürlüğünün 27.04.2023 tarih ve 6202131 sayılı yazısı, Antalya Kültür Varlıklarını Koruma Bölge Kurulu Müdürlüğünün 10.05.2023 tarih ve 2044498 kayıt numaralı uzman raporu okundu, ekleri ve dosyası incelendi, yapılan görüşmeler sonucunda;

Isparta İli, Yalvaç İlçesi, Dedeçam Köyü, Kabalak Tepe Mevkiinde, kısmen özel kısmen de orman mülkiyetinde kalan alanda tespit edilen Antik Dönem Yerleşim Alanınının 2863 sayılı yasanın 3. ve 6. maddelerinde tanımlanan nitelikleri taşıdığı,

Konuya ilişkin aynı yasanın 7. maddesi ile Korunması Gerekli Taşınmaz Kültür Varlıklarının ve Sitlerin Tespit ve Tescili Hakkında Yönetmeliğin 6. maddesi gereği ilgili Kurum görüşlerinin Kurul Müdürlüğünce istendiği,

Isparta İl Özel İdaresi, Isparta Orman Bölge Müdürlüğü ve Isparta Çevre Şehircilik ve İklim Değişikliği İl Müdürlüğünün tescile yönelik olumsuz bir görüşlerinin olmadığı Kurulumuza sunulan bilgi ve belgelerden anlaşıldığına,

Buna göre, Dedeçam Köyü, Kabalak Tepe Mevkiinde, kısmen özel kısmen de orman mülkiyetinde kalan alanda tespit edilen Antik Dönem Yerleşim Alanınının, temel seviyesinde yapı kalıntılarının bulunduğu kısmının I. Derece, seramik parçalarının bulunduğu alanın ise III. Derece Arkeolojik Sit Alanı olarak tescil edilmesine, sit sınırlarının kararımız eki 1/25000 ölçekli haritada gösterildiği şekliyle belirlenmesine,

Sit Alanlarında tamamen ya da kısmen kalan taşınmazların ilgili Kadastro Müdürlüğünce Kurul Müdürlüğüne bildirilmesine, bu işlem sonrasında taşınmazların tapu kayıtlarına tamamen ya da kısmen kaldığına dair ilgili şerhlerin konulmasının sağlanmasına,

Sit alanlarında Koruma Yüksek Kurulunun Arkeolojik Sit Alanlarına ilişkin ilke kararlarının geçerli olduğuna, kaçak kazı yapılmasının önlenmesi, can ve mal güvenliğinin sağlanması amacıyla mahalli kolluk kuvvetleri ve ilgili kurumlarca gerekli önlemlerin alınması gerektiğine,

2863 sayılı yasanın 17. maddesi gereği bu alanlarda her ölçekteki plan uygulamasının durdurulmasına, Kurul Müdürlüğünce geçiş dönemi koruma esasları ve kullanma şartlarının belirlenmesine yönelik yapılacak çalışmaların Kurulumuza iletilmesine karar verildi.

**BAŞKAN**  
Prof.Dr. Osman ERAVŞAR  
İMZA

**Üye**  
Mesut BAYAT  
İMZA

**Üye**  
Belgin ŞAHİN  
İMZA

**Üye**  
Yalvaç Müze Md. V.  
(BULUNMADI)



**Üye**  
İlhan KAYMAZ  
İMZA

**Üye**  
Bekir Cenap ALTIPARMAK  
İMZA

**Üye**  
Hüseyin BALCI  
Isparta Orman Md. Tem.  
İMZA

**BAŞKAN YARDIMCISI**  
Prof.Dr. H.Sabri ALANYALI  
İMZA

**Üye**  
İbrahim ÖNER  
İMZA

**Üye**  
Mehmet UÇAN  
Isparta Valilik Tem.  
İMZA

**Üye**

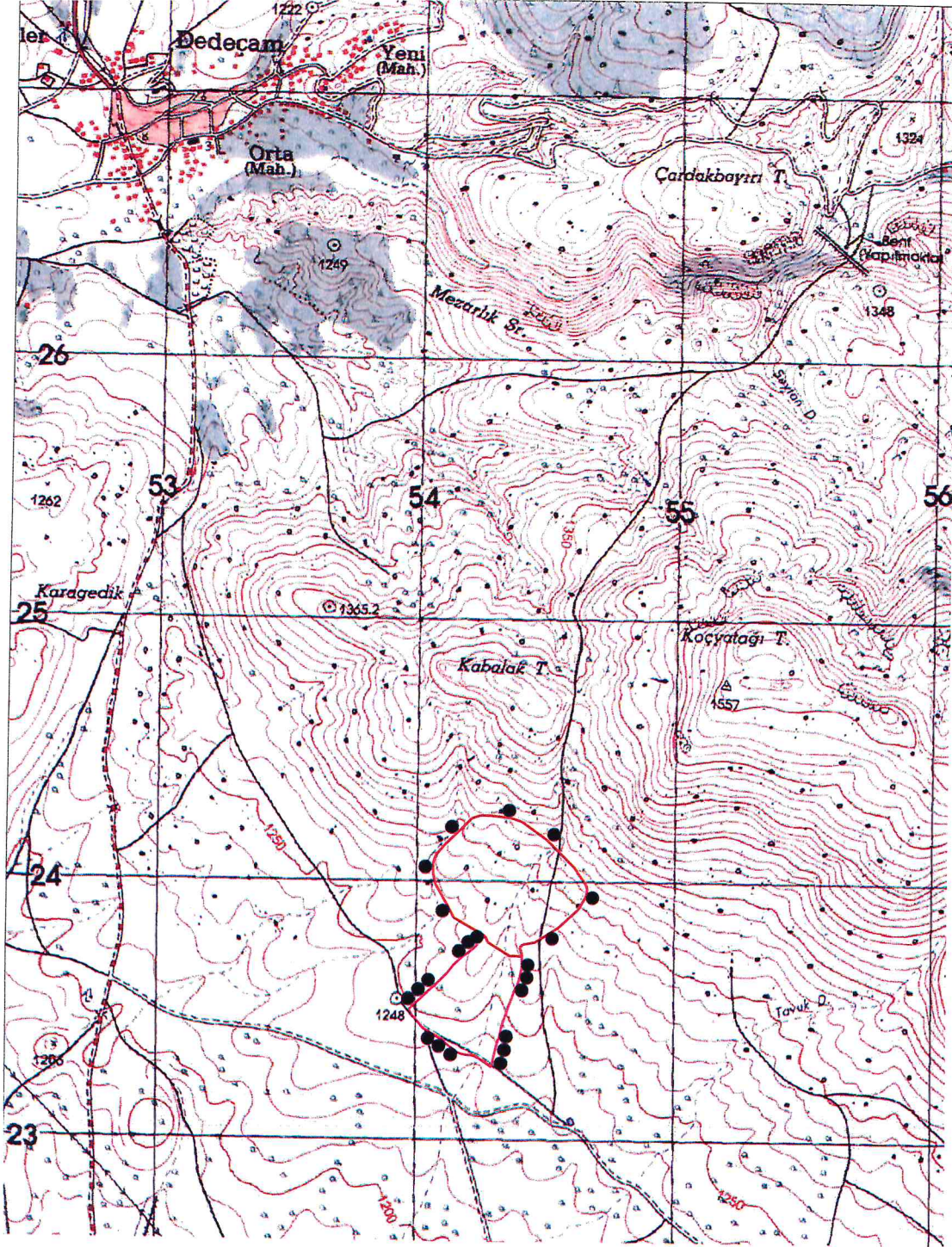

Nokta No	Y	X
3ARK1	354113.740	4223693.710
3ARK2	354113.114	4223674.343
3ARK3	354403.129	4223647.367
3ARK4	354401.348	4223618.276
3ARK5	354394.767	4223600.474
3ARK6	354384.825	4223584.831
3ARK7	354377.486	4223574.361
3ARK8	354371.259	4223520.237
3ARK9	354361.116	4223484.229
3ARK10	354349.828	4223457.791
3ARK11	354339.708	4223437.512
3ARK12	354335.448	4223411.079
3ARK13	354330.475	4223397.760
3ARK14	354328.500	4223400.265
3ARK15	354325.321	4223332.533
3ARK16	354308.203	4223314.968
3ARK17	354304.889	4223290.431
3ARK18	354299.635	4223307.153
3ARK19	354295.984	4223782.388
3ARK20	354258.360	4223234.057
3ARK21	354251.996	4223244.264
3ARK22	354244.264	4223288.879
3ARK23	354240.828	4223752.017
3ARK24	354232.554	4223229.837
3ARK25	354229.837	4223274.767
3ARK26	354220.519	4223336.959
3ARK27	354219.128	4223338.176
3ARK28	354203.086	422318.283
3ARK29	354190.089	4223339.794
3ARK30	354189.663	422342.317
3ARK31	354170.779	4223702.359
3ARK32	354162.222	4223693.652
3ARK33	354160.474	4223511.023
3ARK34	354150.131	4223681.631
3ARK35	354142.995	4223366.128
3ARK36	354142.995	4223696.395
3ARK37	354138.763	4223852.093
3ARK38	354127.779	4223387.363
3ARK39	354115.076	4223398.838
3ARK40	354100.198	4223616.340
3ARK41	354092.738	4223603.961
3ARK42	354080.757	4223411.761
3ARK43	354066.358	4223591.430
3ARK44	354052.742	4223426.379
3ARK45	354042.506	4223570.333
3ARK46	354041.529	4223434.189
3ARK47	354029.794	4223444.144
3ARK48	354018.105	4223459.180
3ARK49	354011.637	4223540.598
3ARK50	354004.759	4223474.151
3ARK51	353993.123	4223487.176
3ARK52	353979.934	4223510.653
3ARK53	354412.952	4223717.070
3ARK54	354378.094	4223719.785
3ARK55	354369.127	4223717.286
3ARK56	354311.900	4223752.821
3ARK57	354286.873	4223768.096
3ARK58	354280.577	4223771.503
3ARK59	354279.742	4223777.626
3ARK60	354270.688	4223794.401
3ARK61	354270.688	4223794.401

Nokta No	Y	X
1ARK1	354664.034	4223976.604
1ARK2	354660.051	4223994.128
1ARK3	354660.051	4223951.910
1ARK4	354628.985	4223898.541
1ARK5	354610.864	4224063.428
1ARK6	354553.013	4223828.844
1ARK7	354503.526	4224167.777
1ARK8	354463.002	4223772.289
1ARK9	354416.005	4223763.526
1ARK10	354412.952	4223717.070
1ARK11	354410.079	4223734.320
1ARK12	354406.823	4224235.973
1ARK13	354404.480	4223752.173
1ARK14	354378.094	4223719.785
1ARK15	354369.127	4223717.286
1ARK16	354366.995	4224249.249
1ARK17	354311.900	4223752.821
1ARK18	354299.509	4224257.547
1ARK19	354286.873	4223768.096
1ARK20	354280.577	4223771.503
1ARK21	354279.742	4223777.626
1ARK22	354270.688	4223794.401
1ARK23	354247.511	4224259.206
1ARK24	354213.768	4224247.590
1ARK25	354179.472	4224211.081
1ARK26	354149.447	4223864.537
1ARK27	354131.900	4223898.543
1ARK28	354114.199	4224146.914
1ARK29	354079.349	4224105.979
1ARK30	354078.796	4223992.028
1ARK31	354068.839	4224033.515
1ARK32	354068.286	4224071.130

T.C.  
KÜLTÜR VE TURİZM BAKANLIĞI  
ANTALYA K.V.K. Bölge Kurulunun  
11.05.2023 tarih ve 25964 sayılı karar ekidir.

**Başkan**  
**Başkan Yardımcısı**  
**Üye**  
**Üye**  
**Üye**  
**Temsilci Üye**  
**Temsilci Üye**

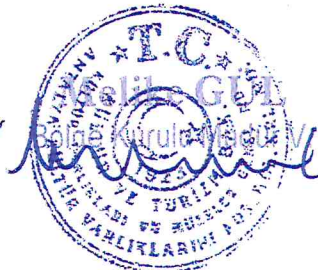

ISPARTA İLİ YALVAÇ İLÇESİ DEDEÇAM KÖYÜ  
I. DERECE ARKEOLOJİK SİT ALANI SINIRI  
III. DERECE ARKEOLOJİK SİT ALANI SINIRI  
PAFTA NO: L26-1  
U.T.M.6 DATUM: ED50 D.O.M.33  
ÖLÇEK: 1/25000

**Gökhan NERGİZ**  
Harita Mühendisi

KTB (ANTALYA KÜLTÜR VARLIKLARINI KORUMA BÖLGE KURULU MUDURLUĞU)  
Kayıt Sayısı: 2044498  
10.05.2023 16:33:36 tarihinde  
Cennet OZKAN teslim almıştır

UYGUN BULUNDU

