

**T.C.**  
**KÜLTÜR VE TURİZM BAKANLIĞI**  
**DIYARBAKIR KÜLTÜR VARLIKLARINI**  
**KORUMA BÖLGE KURULU**  
**KARAR**

**Tarihi ve No.** :25.04.2023- 386  
**Karar Tarihi ve No.** :25.04.2023- 9925  
**Dosya No** :21.12.30

**Toplantı Yeri**  
**DIYARBAKIR**

Diyarbakır İli, Sİlvan İlçesi, Yukarıveysi Mahallesi sınırları içerisinde bulunan I. Derece Arkeolojik Sit Alanı olarak tescilli “Boyatlı(Gırkınyat)Höyük” ile “Gre Kinyas Höyüğü”nün yapılan arşiv incelemesinde mükerrer olduğu tespit edildiğinden tescillerinin güncellenmesine ilişkin; Diyarbakır Kültür ve Tabiat Varlıklarını Koruma Kurulu’nun 18.12.2003 gün ve 3309 sayılı ve 14.12.2011 gün ve181 sayılı tescil kararları, Diyarbakır Kültür Varlıklarını Koruma Bölge Kurulu’nun 28.09.2022 gün ve 9556 sayılı sayısallaştırma kararı, Kültür Varlıklarını Koruma Yüksek Kurulu’nun 14.02.2023 gün ve 2398 sayılı kararı, Diyarbakır Kültür Varlıklarını Koruma Bölge Kurulu Müdürlüğü uzmanlarının hazırladığı 24.04.2023 gün ve E.2016099 sayılı dosya inceleme raporu okundu. Ekleri ve konuya ilişkin bilgi, belgeler incelendi. Yapılan görüşmeler sonunda;

Diyarbakır İli, Sİlvan İlçesi, Yukarıveysi Mahallesi sınırları içerisinde bulunan I. Derece Arkeolojik Sit Alanı olarak tescilli “Boyatlı(Gırkınyat)Höyük” ile “Gre Kinyas Höyüğü”nün tescillerinin; Diyarbakır İli, Silvan İlçesi, Yukarıveysi Mahallesi 160 ada 1 nolu parselde kalan “Boyatlı(Gırkınyat) Höyüğü” adıyla I. (Birinci) Derece Arkeolojik Sit Alanı olarak tescilinin güncellenmesine, hazırlanan tescil fişinin ve sit sınırlarının belirlendiği ekli koordinatlı haritasının uygun olduğuna,

“Boyatlı(Gırkınyat) Höyük” ün bulunduğu alanın koruma esasları ve kullanma şartlarının, 2863 sayılı Kanunun 17. Maddesi gereğince Kültür ve Tabiat Varlıklarını Koruma Yüksek Kurulu’nun Arkeolojik sitler koruma ve kullanma koşulları başlıklı 05.11.1999 gün ve 658 sayılı ilke kararının I. Maddesinde belirtilen hususlar çerçevesinde belirlenmesine,

-Kaçak kazıların önlenmesini sağlayıcı tedbirlerin ilgili birimlerce alınmasına, karar verildi.

AVRUPA KONSEYİ	DOĞAL VE KÜLTÜREL VARLIKLARI KORUMA ENVANTERİ	D.K.V.K.E.	S İ T	ENVANTER NO
T Ü R K İ Y E	KÜLTÜR VARLIKLARI VE MÜZELER GENEL MÜDÜRLÜĞÜ			HARİTA NO
İli	Diyarbakır	İLÇESİ;	Silvan	MAH - KÖY: Yukarıveysi
PAFTA :	ADA	PARSEL		
	160	1		
ADI:	BOYATLI(GIRKINYAT) HOYUK			

**GENEL TANIM** Boyatlı Höyük; Diyarbakır İli, Silvan İlçesi, Yukarıveysi Köyü sınırları içerisinde yer almakta olup 160 ada 1 nolu parsel sınırları içerisinde kalmaktadır. Höyük Yukarıveysi köyünün yaklaşık 2.5 km Güneybatısında, Yukarıveysi-Beypınar karayolunun da yaklaşık 1.5 km batısında yer almaktadır. Höyüğün çevresinde tarımsal faaliyetler yapılmaktadır. Höyüğün kuzeyinde tahribat yapıldığı ve toprak kayması veya toprak alımı nedeniyle tıraşlandığı ancak diğer yerlerde fazlaca tahribat olmadığı görülmüştür. Höyüğün batısında ise dere yatağı geçmektedir. Höyük Batı ve Güneye doğru yayılım göstermektedir. Alanın geneline yayılım gösteren seramik buluntulara rastlanılmıştır.

**ŞİMDİKİ TEHLİKELER:** Tarımsal Faaliyetler

**ŞİMDİKİ DURUM :** Alanda tahribatlar gözlemlenmiştir.

**SİT POTANSİYELİ :** I.Derece Arkeolojik Sit Alanı.

**ŞİMDİKİ KORUMA :** Herhangi bir koruma önlemi bulunmamaktadır.

**ÖNERİLEN KORUMA :** Uyarı levhalarının konulması ve alanın etrafının tel çitlerle çevrilmesi

**YAYIN DİZİSİ ;**

**GÖZLEMLER :**

T.C.

Diyarbakır Kültür Varlıklarını  
Koruma Bölge Kurulunun

25.04.2023 tarih ve 9925

sayılı karar eki dir.

**KORUMA DERECESESİ** I.Derece

**HAZIRLAYANLAR** 24.04.2023

Ali EREK(Arkeolog)

Hüseyin GÜLER (Arkeolog)

**Kontrol Eden:**

Mehriban KARAASLAN (Bölge Kurulu Müdürü)

**KORUMA KURULU KARARLARI**

**KORUMA KURULU ONAYI**

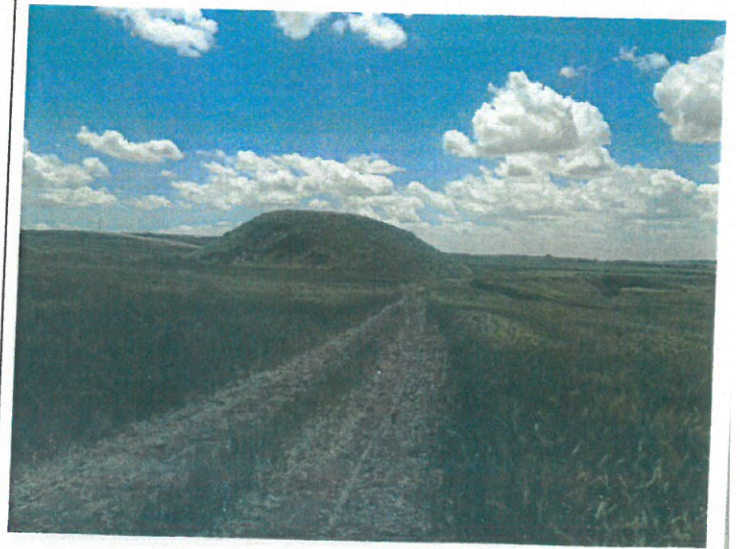

*Handwritten signature and initials in blue ink.*

T.C.  
Diyarbakır Kültür Varlıklarını  
Koruma Bölge Kurulunun  
25.04.2023 tarih ve 9925



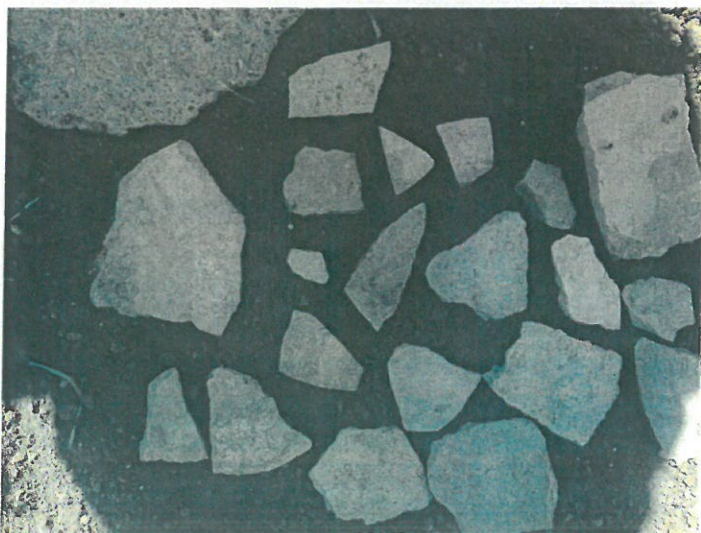



İli DİYARBAKIR  
İlçesi SİLVAN  
Mahallesi YUKARIVEYSİ  
Alanı BOYATLI (GIRKINYAT) HÖYÜĞÜ  
Ada/Parsel : 160/1



T.C.  
Diyarbakır Kültür Varlıklarını  
Koruma Bölge Kurulunun  
25.04.2023 tarih ve 0925  
Sayılı Kararı ile dir.

Mehmet KARAAŞLAN  
Müdürü  
ASLİ GİRİŞİMLER  
MÜDÜRLÜĞÜ  
Diyarbakır

ITRF-3-42 KOOR.

ED50-3-42 KOOR.

Nokta No	Y	X
S1	405803.480	4218264.191
S2	405912.969	4218233.960
S3	405908.184	4218129.782
S4	405874.560	4218071.859
S5	405853.563	4218061.750
S6	405838.529	4218065.638
S7	405831.530	4218077.303
S8	405812.867	4218072.637
S9	405699.591	4218082.487
S10	405711.218	4218142.420
S11	405694.627	4218184.897
S12	405718.569	4218203.479
S13	405779.855	4218227.422

Nokta No	Y	X
S1	405811.161	4218444.814
S2	405920.650	4218414.582
S3	405915.864	4218310.404
S4	405882.240	4218252.481
S5	405861.844	4218242.372
S6	405846.210	4218246.260
S7	405839.211	4218257.925
S8	405820.548	4218253.259
S9	405707.271	4218263.109
S10	405718.898	4218323.042
S11	405702.307	4218365.519
S12	405726.250	4218384.102
S13	405787.536	4218408.044

*(Handwritten signatures and initials)*

Mehmet ÖZKAYA  
Harita Mühendisi